

OKUL NET LİSTESİ (LGS sıralı)

KATILIMLAR

İL		İLÇE		OKUL				SINAV ADI				OKUL	İLÇE	İL	GENEL																	
İZMİR		KARABAĞLAR		İLKURŞUN ORTAOKULU				7. SINIF İŞLEYEN ZEKA 4.DENEME SINA				87	100	471	5453																	
Sıra	Ö.No	İsim	Sınıf	Sözel (TÜR)			Sözel (TAR)			Sözel (DİN)			Sözel (İNG)			Sayısal (MAT)			Sayısal (FEN)			Toplam			LGS	Dereceler						
				Türkçe			Tarih			Din K.ve A.B.			İngilizce			Matematik			Fen			Puanı			Puani	Snf	Okul	İlçe	İl	Genel		
				D	Y	N	D	Y	N	D	Y	N	D	Y	N	D	Y	N	D	Y	N	D	Y	N	D	Y	N	Puani	Snf	Okul	İlçe	İl
Genel Ortalama				9	5	7,08	7	3	5,65	7	3	5,98	6	2	5,19	6	5	4,43	8	5	5,80	42	22	34,13	323,930							
Okul Ortalaması				6	8	3,78	5	5	3,20	5	5	3,20	4	6	2,02	4	9	1,39	5	9	2,02	29	40	15,61	254,450							
1	112	FURKAN BİÇİCİ	7D	13	0	13,00	9	0	9,00	10	0	10,00	9	1	8,67	14	0	14,00	13	0	13,00	68	1	67,67	469,759	1	1	1	21	131	% 2,40	
2	166	YUSUF KAMİL ERKAN	7D	12	3	11,00	9	1	8,67	10	0	10,00	9	1	8,67	10	2	9,33	9	6	7,00	59	13	54,67	401,976	2	2	3	115	1005	% 18	
3	128	ECRİN BAŞKİL	7C	11	4	9,67	10	0	10,00	10	0	10,00	10	0	10,00	10	3	9,00	9	6	7,00	60	13	55,67	398,816	1	3	4	123	1057	% 19	
4	116	TUNÇ YİĞİT ÇAKMAK	7D	11	2	10,33	8	2	7,33	9	1	8,67	6	3	5,00	9	5	7,33	9	5	7,33	52	18	45,99	375,012	3	4	6	159	1537	% 28	
5	26	HASAN DİNKÇİ	7C	10	5	8,33	6	4	4,67	6	4	4,67	8	2	7,33	8	7	5,67	9	6	7,00	47	28	37,67	343,413	2	5	7	215	2228	% 41	
6	126	ROJİN KARAASLAN	7D	11	4	9,67	7	3	6,00	10	0	10,00	8	2	7,33	5	3	4,00	7	7	4,67	48	19	41,67	342,825	4	6	8	217	2244	% 41	
7	127	YUSUF ŞENLİK	7C	10	3	9,00	8	2	7,33	4	6	2,00	6	4	4,67	8	5	6,33	8	6	6,00	44	26	35,33	341,305	3	7	9	219	2282	% 42	
8	27	AYŞENUR UYGAN	7C	7	6	5,00	7	3	6,00	8	2	7,33	8	1	7,67	6	1	5,67	8	4	6,67	44	17	38,34	334,569	4	8	11	226	2437	% 45	
9	49	ENES KESER	7C	9	6	7,00	8	2	7,33	8	2	7,33	10	0	10,00	4	2	3,33	8	7	5,67	47	19	40,66	332,656	5	9	12	233	2482	% 46	
10	144	NURHAYAT DEMİR	7C	11	4	9,67	9	1	8,67	9	1	8,67	5	5	3,33	7	8	4,33	5	10	1,67	46	29	36,34	326,212	6	10	13	246	2627	% 48	
11	151	MEHMET YAĞCI	7C	9	4	7,67	7	3	6,00	7	3	6,00	4	6	2,00	7	7	4,67	7	7	4,67	41	30	31,01	318,439	7	11	15	259	2796	% 51	
12	40	DURU BARAN	7D	9	2	8,33	4	2	3,33	8	2	7,33	6	1	5,67	4	1	3,67	6	6	4,00	37	14	32,33	316,364	5	12	16	263	2866	% 53	
13	94	SALİH GÜL	7C	9	6	7,00	8	2	7,33	5	5	3,33	3	7	0,67	7	8	4,33	7	8	4,33	39	36	26,99	306,277	8	13	19	278	3095	% 57	
14	58	CEYLİN BİLGİÇ	7D	9	3	8,00	7	3	6,00	7	2	6,33	7	3	6,00	5	7	2,67	5	9	2,00	40	27	31,00	303,528	6	14	20	282	3152	% 58	
15	30	TAHSİN EFE ÜYÜNÜK	7D	8	6	6,00	9	1	8,67	6	3	5,00	8	2	7,33	3	5	1,33	7	8	4,33	41	25	32,66	301,924	7	15	22	285	3190	% 58	
16	45	ELİF MİYASE DEMİR	7D	8	6	6,00	8	2	7,33	10	0	10,00	9	1	8,67	1	6	-1,00	6	3	5,00	42	18	36,00	300,661	8	16	23	287	3214	% 59	
17	124	FATMA ABDULMECİT	7C	9	5	7,33	8	2	7,33	7	3	6,00	5	5	3,33	7	8	4,33	4	11	0,33	40	34	28,65	299,902	9	17	24	288	3232	% 59	
18	60	HAFİZENUR KIZILTEPE	7C	8	7	5,67	7	3	6,00	6	4	4,67	3	7	0,67	7	8	4,33	7	8	4,33	38	37	25,67	299,560	10	18	25	291	3241	% 59	
19	121	HAMİDE TOPALOĞLU	7C	8	5	6,33	7	2	6,33	5	5	3,33	7	3	6,00	6	9	3,00	6	9	3,00	39	33	27,99	296,491	11	19	27	300	3329	% 61	
20	122	ZEYNEP RABİA ÖNEL	7C	4	7	1,67	7	2	6,33	7	1	6,67	7	2	6,33	7	5	5,33	6	9	3,00	38	26	29,33	295,614	12	20	28	302	3347	% 61	
21	158	TUANA KORUCU	7D	8	5	6,33	6	3	5,00	6	4	4,67	5	3	4,00	4	8	1,33	7	6	5,00	36	29	26,33	291,514	9	21	29	309	3435	% 63	
22	14	ALİ İŞİK	7D	6	3	5,00	4	1	3,67	6	2	5,33	5	1	4,67	4	2	3,33	4	1	3,67	29	10	25,67	290,876	10	22	30	310	3458	% 63	
23	19	ASLAN ŞE *O	7C	9	5	7,33	8	2	7,33	8	2	7,33	6	4	4,67	5	7	2,67	2	8	-0,67	38	28	28,66	290,206	13	23	31	313	3473	% 64	
24	48	EMİNENUR DENİZ	7C	9	6	7,00	6	4	4,67	8	2	7,33	2	8	-0,67	5	5	3,33	5	9	2,00	35	34	23,66	289,085	14	24	32	316	3501	% 64	
25	106	OKAN ÖNEL	7B	8	3	7,00	7	2	6,33	4	3	3,00	5	3	4,00	2	4	0,67	6	6	4,00	32	21	25,00	285,402	1	25	34	323	3589	% 66	
26	109	ROLYENE HORO	7C	9	2	8,33	5	4	3,67	7	3	6,00	1	9	-2,00	3	12	-1,00	9	6	7,00	34	36	22,00	284,572	15	26	35	327	3610	% 66	
27	153	RUMEYSA GÖK	7C	8	5	6,33	5	4	3,67	6	3	5,00	4	6	2,00	6	6	4,00	4	9	1,00	33	33	22,00	283,279	16	27	36	328	3638	% 67	
28	162	ALİ TAHA KARCI		7	6	5,00	8	2	7,33	8	2	7,33	3	7	0,67	5	10	1,67	6	9	3,00	37	36	25,00	281,957	1	28	38	332	3663	% 67	
29	87	KAYRA SALMAN	7D	9	6	7,00	3	7	0,67	7	3	6,00	4	6	2,00	6	9	3,00	4	6	2,00	33	37	20,67	280,533	11	29	39	334	3690	% 68	
30	222	MERT KÖKLÜ	7D	8	5	6,33	7	3	6,00	4	5	2,33	5	3	4,00	2	8	-0,67	7	6	5,00	33	30	22,99	276,365	12	30	41	343	3792	% 70	
31	157	SEMİH TALHA ŞENER	7C	7	5	5,33	5	3	4,00	4	5	2,33	4	5	2,33	5	7	2,67	4	5	2,33	29	30	18,99	272,065	17	31	42	351	3887	% 71	
32	83	ÖMER YETKİN	7B	8	2	7,33	7	2	6,33	6	4	4,67	2	7	-0,33	2	11	-1,67	7	7	4,67	32	33	21,00	270,819	2	32	44	356	3910	% 72	
33	52	ESLEM NİDA GENÇ	7C	6	9	3,00	7	3	6,00	6	4	4,67	3	7	0,67	4	11	0,33	8	7	5,67	34	41	20,34	267,747	18	33	45	359	3986	% 73	

OKUL NET LİSTESİ (LGS sıralı)

KATILIMLAR																															
İL			İLÇE			OKUL						SINAV ADI						OKUL	İLÇE	İL	GENEL										
İZMİR			KARABAĞLAR			İLKURŞUN ORTAOKULU						7. SINIF İŞLEYEN ZEKA 4.DENEME SINA						87	100	471	5453										
Sıra	Ö.No	İsim	Sınıf	Sözel (TÜR)			Sözel (TAR)			Sözel (DİN)			Sözel (İNG)			Sayısal (MAT)			Sayısal (FEN)			Toplam			LGS	Dereceler					
				Türkçe			Tarih			Din K.ve A.B.			İngilizce			Matematik			Fen			Derece			Puanı	Snf	Okul	İlçe	İl	Genel	
				D	Y	N	D	Y	N	D	Y	N	D	Y	N	D	Y	N	D	Y	N	D	Y	N	D	Y	N	Puanı	Snf	Okul	İlçe
Genel Ortalama				9	5	7,08	7	3	5,65	7	3	5,98	6	2	5,19	6	5	4,43	8	5	5,80	42	22	34,13	323,930						
Okul Ortalaması				6	8	3,78	5	5	3,20	5	5	3,20	4	6	2,02	4	9	1,39	5	9	2,02	29	40	15,61	254,450						
34	0	MELİSA AKSOY		8	7	5,67	7	3	6,00	6	4	4,67	1	5	-0,67	4	8	1,33	5	9	2,00	31	36	19,00	267,385	2	34	46	361	3993	
35	183	TİMUR ŞEVİK	7C	6	9	3,00	5	5	3,33	5	5	3,33	0	10	-3,33	4	11	0,33	10	5	8,33	30	45	14,99	263,885	19	35	47	366	4080	
36	97	ELİF ECRİN AYDENİZ	7C	9	6	7,00	8	2	7,33	7	3	6,00	5	5	3,33	4	11	0,33	2	12	-2,00	35	39	21,99	262,421	20	36	48	368	4119	
37	119	ARDA URUN	7D	5	8	2,33	7	3	6,00	1	6	-1,00	3	4	1,67	5	6	3,00	5	4	3,67	26	31	15,67	261,693	13	37	49	371	4137	
38	488	GUFAN * A	7A	4	11	0,33	3	7	0,67	6	4	4,67	5	4	3,67	6	8	3,33	7	8	4,33	31	42	17,00	261,030	1	38	50	372	4148	
39	91	OĞUZH N AVCI	7D	8	7	5,67	6	4	4,67	6	4	4,67	4	6	2,00	5	10	1,67	3	12	-1,00	32	43	17,68	257,589	14	39	51	377	4220	
40	156	ZEYNEP TEKİN	7D	6	6	4,00	5	3	4,00	4	3	3,00	3	5	1,33	4	7	1,67	4	8	1,33	26	32	15,33	254,047	15	40	52	382	4284	
41	149	HANİF RAŞİT	7A	4	11	0,33	2	8	-0,67	2	8	-0,67	3	7	0,67	6	9	3,00	9	6	7,00	26	49	9,66	251,548	2	41	53	385	4339	
42	6	AHMED NASRİ	7B	5	10	1,67	1	9	-2,00	3	7	0,67	2	8	-0,67	7	8	4,33	6	9	3,00	24	51	7,00	244,981	3	42	55	390	4471	
43	25	AYŞE ORAN	7D	7	7	4,67	6	4	4,67	3	7	0,67	7	3	6,00	2	7	-0,33	1	3	0,00	26	31	15,68	244,179	16	43	56	391	4494	
44	168	YÜKSEL ÖZGÜN	7D	7	8	4,33	3	7	0,67	5	5	3,33	4	6	2,00	3	12	-1,00	6	9	3,00	28	47	12,33	241,555	17	44	57	396	4553	
45	129	YUNUSEMRE ÇALIŞKA	7A	9	6	7,00	3	7	0,67	3	7	0,67	2	8	-0,67	4	11	0,33	4	11	0,33	25	50	8,33	239,789	3	45	58	399	4582	
46	36	BÜŞRA AKGÜN	7D	2	11	-1,67	4	4	2,67	6	3	5,00	6	2	5,33	5	7	2,67	4	9	1,00	27	36	15,00	239,686	18	46	59	401	4585	
47	172	SIDRA CEMO	7B	8	6	6,00	4	6	2,00	9	1	8,67	3	7	0,67	4	11	0,33	1	14	-3,67	29	45	14,00	238,406	4	47	60	402	4602	
48	86	MUHAMMET YAŞAR	7D	6	9	3,00	7	3	6,00	3	7	0,67	4	6	2,00	4	11	0,33	4	11	0,33	28	47	12,33	236,904	19	48	61	403	4623	
49	66	HAZAL ÇULHA	7D	7	7	4,67	4	5	2,33	5	5	3,33	2	8	-0,67	0	8	-2,67	5	3	4,00	23	36	10,99	236,056	20	49	62	404	4642	
50	0	FATMA ALHAJTEMR	7A	5	10	1,67	4	6	2,00	2	8	-0,67	4	6	2,00	3	10	-0,33	7	8	4,33	25	48	9,00	233,317	4	50	63	408	4695	
51	1340C	ÜMRAN ALTUNDAĞ	7C	5	10	1,67	3	7	0,67	4	6	2,00	3	7	0,67	6	7	3,67	3	12	-1,00	24	49	7,68	233,315	21	51	64	409	4696	
52	382	ÜNAL ÖNCEL	7D	5	6	3,00	1	5	-0,67	5	4	3,67	5	4	3,67	4	7	1,67	2	10	-1,33	22	36	10,01	232,224	21	52	65	411	4716	
53	0	HAMZAKULMUŞ		3	8	0,33	5	2	4,33	3	4	1,67	1	5	-0,67	1	5	-0,67	6	4	4,67	19	28	9,66	231,131	3	53	66	412	4741	
54	154	S A B A HM İREY	7B	5	10	1,67	0	10	-3,33	6	4	4,67	3	7	0,67	7	8	4,33	2	13	-2,33	23	52	5,68	228,012	5	54	67	417	4808	
55	42	ALİCEMAL *LMAN	7A	8	7	5,67	2	8	-0,67	4	6	2,00	5	5	3,33	1	14	-3,67	5	10	1,67	25	50	8,33	222,119	5	55	68	421	4923	
56	28	HÜDA ABDULKADİR	7A	4	11	0,33	4	6	2,00	1	9	-2,00	2	8	-0,67	6	9	3,00	4	11	0,33	21	54	2,99	220,799	6	56	69	423	4949	
57	57	FATMA ABDULKADİR	7A	5	10	1,67	3	7	0,67	4	6	2,00	1	9	-2,00	4	11	0,33	5	10	1,67	22	53	4,34	219,941	7	57	70	425	4962	
58	140	ŞÜMEYYE TURABIŞI	7A	2	6	0,00	0	6	-2,00	1	5	-0,67	3	3	2,00	3	5	1,33	5	7	2,67	14	32	3,33	218,843	8	58	71	427	4979	
59	145	EFE TANIR	7A	6	9	3,00	4	6	2,00	6	4	4,67	1	9	-2,00	2	13	-2,33	5	10	1,67	24	51	7,01	218,465	9	59	72	428	4988	
60	8400C	MUH M MED KANDEMİ	7A	7	8	4,33	6	4	4,67	3	7	0,67	4	6	2,00	2	13	-2,33	3	12	-1,00	25	50	8,34	217,705	10	60	73	429	5002	
61	475	GAZİ ARSLAN	7B	4	6	2,00	4	3	3,00	1	7	-1,33			4	5	2,33	1	10	-2,33	14	31	3,67	217,262	6	61	74	430	5009		
62	1950C	EYÜP TABAN	7B	2	13	-2,33	2	8	-0,67	2	8	-0,67	4	6	2,00	5	10	1,67	6	9	3,00	21	54	3,00	213,893	7	62	75	432	5060	
63	64	MEHMET EMİN AKDAÇ	7B	4	10	0,67	3	7	0,67	4	6	2,00	1	9	-2,00	6	9	3,00	2	13	-2,33	20	54	2,01	212,849	8	63	76	434	5074	
64	135	KEREM CARASUN	7A	6	9	3,00	3	7	0,67	5	4	3,67	2	8	-0,67	2	12	-2,00	4	11	0,33	22	51	5,00	211,818	11	64	77	436	5090	
65	136	MEHMET ÇINAR KAYT,	7B	4	11	0,33	6	4	4,67	1	9	-2,00	2	8	-0,67	4	11	0,33	4	11	0,33	21	54	2,99	210,071	9	65	78	438	5124	
66	24	AYHAN BAKIM	7A	4	11	0,33	6	4	4,67	1	9	-2,00	1	9	-2,00	4	10	0,67	4	11	0,33	20	54	2,00	209,581	12	66	79	439	5126	

OKUL NET LİSTESİ (LGS sıralı)

										KATILIMLAR																				
İL		İLÇE		OKUL				SINAV ADI				OKUL	İLÇE	İL	GENEL															
İZMİR		KARABAĞLAR		İLKURŞUN ORTAOKULU				7. SINIF İŞLEYEN ZEKA 4.DENEME SINA				87	100	471	5453															
Sıra	Ö.No	İsim	Sınıf	Sözel (TÜR)			Sözel (TAR)			Sözel (DİN)			Sözel (İNG)			Sayısal (MAT)			Sayısal (FEN)											
				Türkçe			Tarih			Din K.ve A.B.			İngilizce			Matematik			Fen			Toplam			LGS	Dereceler				
				D	Y	N	D	Y	N	D	Y	N	D	Y	N	D	Y	N	D	Y	N	D	Y	N	Puanı	Snf	Okul	İlçe	İl	Genel
Genel Ortalama				9	5	7,08	7	3	5,65	7	3	5,98	6	2	5,19	6	5	4,43	8	5	5,80	42	22	34,13	323,930					
Okul Ortalaması				6	8	3,78	5	5	3,20	5	5	3,20	4	6	2,02	4	9	1,39	5	9	2,02	29	40	15,61	254,450					
67	142	MAHMUD ALAHME	7B	6	9	3,00	2	8	-0,67	3	7	0,67	3	7	0,67	2	13	-2,33	5	10	1,67	21	54	3,01	209,320	10	67	80	440	5132 % 94
68	29	BARA ŞEYHİBRAHİM	7B	2	13	-2,33	5	5	3,33	4	6	2,00	2	8	-0,67	4	11	0,33	5	10	1,67	22	53	4,33	208,623	11	68	81	442	5148 % 94
69	3	ABDURAHMAN ALİ	7A	4	11	0,33	4	6	2,00	1	9	-2,00	5	5	3,33	5	10	1,67	2	13	-2,33	21	54	3,00	207,691	13	69	82	444	5158 % 95
70	163	YAĞMUR ÇULLA	7B	4	11	0,33	3	6	1,00	4	6	2,00	5	4	3,67	1	7	-1,33	2	7	-0,33	19	41	5,34	205,239	12	70	83	446	5197 % 95
71	138	MUSTAFA TOPALOĞLU	7B	4	11	0,33	3	7	0,67	6	4	4,67	2	8	-0,67	4	11	0,33	2	13	-2,33	21	54	3,00	202,772	13	71	84	448	5225 % 96
72	90	ÖMER HALİL	7A	4	11	0,33	1	9	-2,00	4	6	2,00	4	6	2,00	3	11	-0,67	4	11	0,33	20	54	1,99	202,705	14	72	85	449	5226 % 96
73	85	MUHAMMED TEMRO	7B	6	9	3,00	3	7	0,67	4	6	2,00	3	7	0,67	4	11	0,33	0	15	-5,00	20	55	1,67	200,400	14	73	86	451	5251 % 96
74	171	ZUKE EŞELİM	7A	2	13	-2,33	3	7	0,67	4	6	2,00	4	6	2,00	3	12	-1,00	5	10	1,67	21	54	3,01	199,583	15	74	87	452	5259 % 96
75	225	EMINE MECLUCE	7B	5	10	1,67	1	9	-2,00	2	8	-0,67	3	7	0,67	3	12	-1,00	3	8	0,33	17	54	-1,00	199,048	15	75	88	454	5267 % 97
76	47	ELİE ZAZA	7A	2	12	-2,00	2	7	-0,33	3	7	0,67	1	9	-2,00	3	11	-0,67	6	9	3,00	17	55	-1,33	196,860	16	76	89	457	5291 % 97
77	56	FATİHÖÖĞÜRTAY	7A	7	8	4,33	5	5	3,33	2	8	-0,67	1	9	-2,00	1	14	-3,67	3	12	-1,00	19	56	0,32	195,979	17	77	90	458	5302 % 97
78	0	OSMAN OSMAN	7C	5	10	1,67	1	9	-2,00	6	4	4,67	1	9	-2,00	3	12	-1,00	2	13	-2,33	18	57	-0,99	192,624	22	78	91	460	5336 % 98
79	35	BÜNYAMİN ÖZKUL	7A	6	9	3,00	4	6	2,00	1	9	-2,00	2	8	-0,67	1	13	-3,33	3	12	-1,00	17	57	-2,00	188,297	18	79	92	462	5366 % 98
80	446	FATMA BUVAFL	7B	2	13	-2,33	1	9	-2,00	1	9	-2,00	0	10	-3,33	6	9	3,00	3	12	-1,00	13	62	-7,66	187,448	16	80	93	463	5370 % 98
81	1	ABDULVAHAP BAKIR	7A	5	10	1,67	3	7	0,67	1	9	-2,00	4	6	2,00	0	15	-5,00	5	10	1,67	18	57	-0,99	186,035	19	81	94	464	5374 % 99
82	114	ÜMEYYE ŞAMATAN	7B	4	9	1,00	1	8	-1,67	4	6	2,00	3	5	1,33	2	13	-2,33	1	12	-3,00	15	53	-2,67	179,449	17	82	95	465	5398 % 99
83	74	ZEYNEP HUSSO	7B	1	14	-3,67	2	8	-0,67	3	7	0,67	1	9	-2,00	3	12	-1,00	4	11	0,33	14	61	-6,34	173,320	18	83	96	467	5418 % 99
84	165	YUSUFEE KAHRAMAN	7B	3	12	-1,00	3	7	0,67	1	9	-2,00	3	7	0,67	0	15	-5,00	5	9	2,00	15	59	-4,66	171,865	19	84	97	468	5421 % 99
85	65	M HMETCAN SERPEN	7A	2	13	-2,33	3	7	0,67	3	7	0,67	2	8	-0,67	2	13	-2,33	3	12	-1,00	15	60	-4,99	170,853	20	85	98	469	5425 % 99
86	62	HASAN ARSLAN	7B	5	9	2,00	2	8	-0,67	0	10	-3,33	2	8	-0,67	2	13	-2,33	1	14	-3,67	12	62	-8,67	168,411	20	86	99	470	5430 % 100
87	143	MAPAM AHMED	7B	3	12	-1,00	2	8	-0,67	3	7	0,67	2	8	-0,67	2	13	-2,33	2	13	-2,33	14	61	-6,33	168,252	21	87	100	471	5431 % 100

NET ORTALAMALARINA GÖRE KIYASLAMA

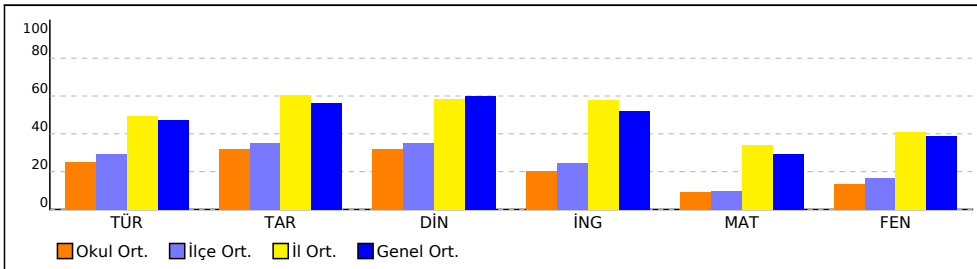

PUAN ORT. GÖRE KIYAS

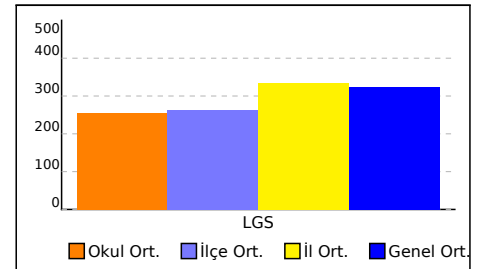

NET ORTALAMASINA GÖRE ŞUBE KARŞILAŞTIRMA

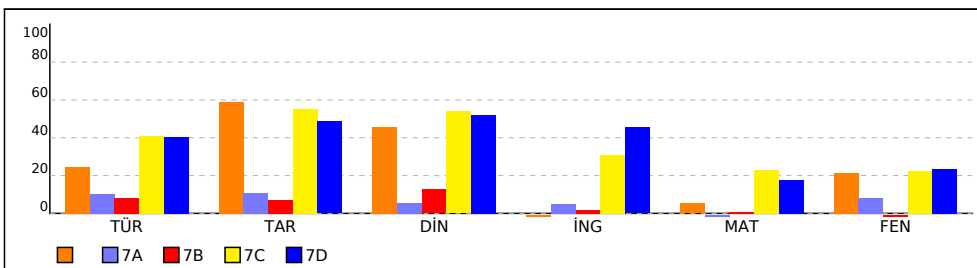

PUANA GÖRE ŞUBE KIYAS

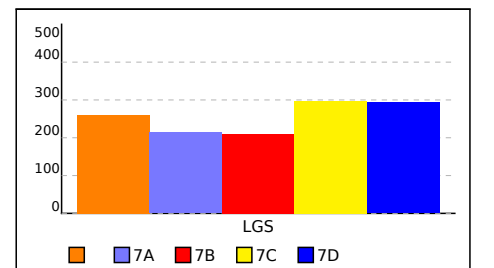

SINIFI NET LİSTESİ (LGS sıralı)

										KATILIMLAR																					
İL		İLÇE		OKUL			SINAV ADI			OKUL	İLÇE	İL	GENEL																		
İZMİR		KARABAĞLAR		İLKURŞUN ORTAOKULU			7. SINIF İŞLEYEN ZEKA 4.DENEME SINA			87	100	471	5453																		
Sıra	Ö.No	İsim	Sınıf	Sözel (TÜR)			Sözel (TAR)			Sözel (DİN)			Sözel (İNG)			Sayısal (MAT)			Sayısal (FEN)												
				Türkçe			Tarih			Din K.ve A.B.			İngilizce			Matematik			Fen			Toplam			LGS	Dereceler					
				D	Y	N	D	Y	N	D	Y	N	D	Y	N	D	Y	N	D	Y	N	D	Y	N	D	Y	N	Puanı	Snf	Okul	İlçe
Genel Ortalama				9	5	7,08	7	3	5,65	7	3	5,98	6	2	5,19	6	5	4,43	8	5	5,80	42	22	34,13	323,930						
Okul Ortalaması				6	8	3,78	5	5	3,20	5	5	3,20	4	6	2,02	4	9	1,39	5	9	2,02	29	40	15,61	254,450						
SINIF:																															
1	162	ALİ TAHA KARCI		7	6	5,00	8	2	7,33	8	2	7,33	3	7	0,67	5	10	1,67	6	9	3,00	37	36	25,00	281,957	1	28	38	332	3663	
2	0	MELİSA AKSOY		8	7	5,67	7	3	6,00	6	4	4,67	1	5	-0,67	4	8	1,33	5	9	2,00	31	36	19,00	267,385	2	34	46	361	3993	
3	0	HAMZAKULMUŞ		3	8	0,33	5	2	4,33	3	4	1,67	1	5	-0,67	1	5	-0,67	6	4	4,67	19	28	9,66	231,131	3	53	66	412	4741	

NET ORTALAMALARINA GÖRE KIYASLAMA

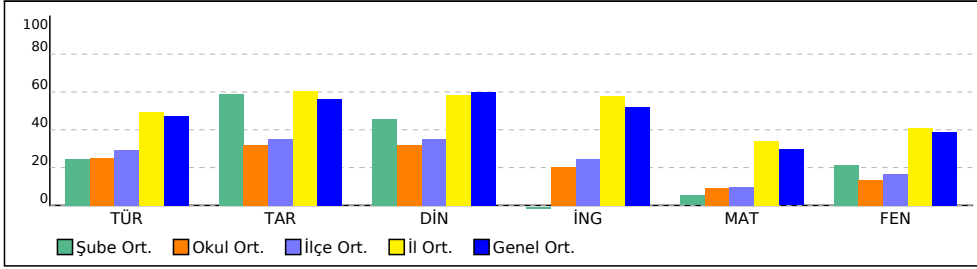

PUAN ORT. GÖRE KIYAS

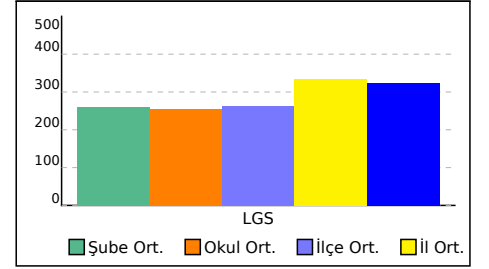

7A SINIFI NET LİSTESİ (LGS sıralı)

										KATILIMLAR			
İL		İLÇE		OKUL			SINAV ADI			OKUL	İLÇE	İL	GENEL
İZMİR		KARABAĞLAR		İLKURŞUN ORTAOKULU			7. SINIF İŞLEYEN ZEKA 4.DENEME SINA			87	100	471	5453

Sıra	Ö.No	İsim	Sınıf	Sözel (TÜR)			Sözel (TAR)			Sözel (DİN)			Sözel (İNG)			Sayısal (MAT)			Sayısal (FEN)			Toplam			LGS	Dereceler								
				Türkçe			Tarih			Din K.ve A.B.			İngilizce			Matematik			Fen			Puanı			Puanı	Snf	Okul	İlçe	İl	Genel				
				D	Y	N	D	Y	N	D	Y	N	D	Y	N	D	Y	N	D	Y	N	D	Y	N	D	Y	N	Puanı	Snf	Okul	İlçe	İl	Genel	
Genel Ortalama				9	5	7,08	7	3	5,65	7	3	5,98	6	2	5,19	6	5	4,43	8	5	5,80	42	22	34,13	323,930									
Okul Ortalaması				6	8	3,78	5	5	3,20	5	5	3,20	4	6	2,02	4	9	1,39	5	9	2,02	29	40	15,61	254,450									
SINIF: 7A																																		
1	488	GUFRAN * A	7A	4	11	0,33	3	7	0,67	6	4	4,67	5	4	3,67	6	8	3,33	7	8	4,33	31	42	17,00	261,030	1	38	50	372	4148	% 76			
2	149	HANİF RAŞİT	7A	4	11	0,33	2	8	-0,67	2	8	-0,67	3	7	0,67	6	9	3,00	9	6	7,00	26	49	9,66	251,548	2	41	53	385	4339	% 80			
3	129	YUNUSEMRE ÇALIŞKA	7A	9	6	7,00	3	7	0,67	3	7	0,67	2	8	-0,67	4	11	0,33	4	11	0,33	25	50	8,33	239,789	3	45	58	399	4582	% 84			
4	0	FATMA ALHAJTEMR	7A	5	10	1,67	4	6	2,00	2	8	-0,67	4	6	2,00	3	10	-0,33	7	8	4,33	25	48	9,00	233,317	4	50	63	408	4695	% 86			
5	42	ALİCEMAL *LMAN	7A	8	7	5,67	2	8	-0,67	4	6	2,00	5	5	3,33	1	14	-3,67	5	10	1,67	25	50	8,33	222,119	5	55	68	421	4923	% 90			
6	28	HÜDA ABDULKADİR	7A	4	11	0,33	4	6	2,00	1	9	-2,00	2	8	-0,67	6	9	3,00	4	11	0,33	21	54	2,99	220,799	6	56	69	423	4949	% 91			
7	57	FATMA ABDULKADİR	7A	5	10	1,67	3	7	0,67	4	6	2,00	1	9	-2,00	4	11	0,33	5	10	1,67	22	53	4,34	219,941	7	57	70	425	4962	% 91			
8	140	ŞÜMEYYE TURABIŞİ	7A	2	6	0,00	0	6	-2,00	1	5	-0,67	3	3	2,00	3	5	1,33	5	7	2,67	14	32	3,33	218,843	8	58	71	427	4979	% 91			
9	145	EFE TANIR	7A	6	9	3,00	4	6	2,00	6	4	4,67	1	9	-2,00	2	13	-2,33	5	10	1,67	24	51	7,01	218,465	9	59	72	428	4988	% 91			
10	8400C	MUH MMED KANDEMİ	7A	7	8	4,33	6	4	4,67	3	7	0,67	4	6	2,00	2	13	-2,33	3	12	-1,00	25	50	8,34	217,705	10	60	73	429	5002	% 92			
11	135	KEREM CARASUN	7A	6	9	3,00	3	7	0,67	5	4	3,67	2	8	-0,67	2	12	-2,00	4	11	0,33	22	51	5,00	211,818	11	64	77	436	5090	% 93			
12	24	AYHAN BAKIM	7A	4	11	0,33	6	4	4,67	1	9	-2,00	1	9	-2,00	4	10	0,67	4	11	0,33	20	54	2,00	209,581	12	66	79	439	5126	% 94			
13	3	ABDURAHMAN ALİ	7A	4	11	0,33	4	6	2,00	1	9	-2,00	5	5	3,33	5	10	1,67	2	13	-2,33	21	54	3,00	207,691	13	69	82	444	5158	% 95			
14	90	ÖMER HALİL	7A	4	11	0,33	1	9	-2,00	4	6	2,00	4	6	2,00	3	11	-0,67	4	11	0,33	20	54	1,99	202,705	14	72	85	449	5226	% 96			
15	171	ZUKE EŞELİM	7A	2	13	-2,33	3	7	0,67	4	6	2,00	4	6	2,00	3	12	-1,00	5	10	1,67	21	54	3,01	199,583	15	74	87	452	5259	% 96			
16	47	ELİE ZAZA	7A	2	12	-2,00	2	7	-0,33	3	7	0,67	1	9	-2,00	3	11	-0,67	6	9	3,00	17	55	-1,33	196,860	16	76	89	457	5291	% 97			
17	56	FATİHÖÖĞÜRTAY	7A	7	8	4,33	5	5	3,33	2	8	-0,67	1	9	-2,00	1	14	-3,67	3	12	-1,00	19	56	0,32	195,979	17	77	90	458	5302	% 97			
18	35	BÜNYAMİN ÖZKUL	7A	6	9	3,00	4	6	2,00	1	9	-2,00	2	8	-0,67	1	13	-3,33	3	12	-1,00	17	57	-2,00	188,297	18	79	92	462	5366	% 98			
19	1	ABDULVAHAP BAKIR	7A	5	10	1,67	3	7	0,67	1	9	-2,00	4	6	2,00	0	15	-5,00	5	10	1,67	18	57	-0,99	186,035	19	81	94	464	5374	% 99			
20	65	M HMETCAN SERPEN	7A	2	13	-2,33	3	7	0,67	3	7	0,67	2	8	-0,67	2	13	-2,33	3	12	-1,00	15	60	-4,99	170,853	20	85	98	469	5425	% 99			

NET ORTALAMALARINA GÖRE KIYASLAMA

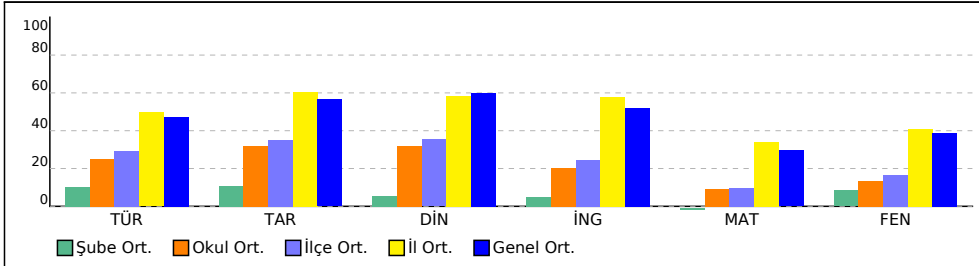

PUAN ORT. GÖRE KIYAS

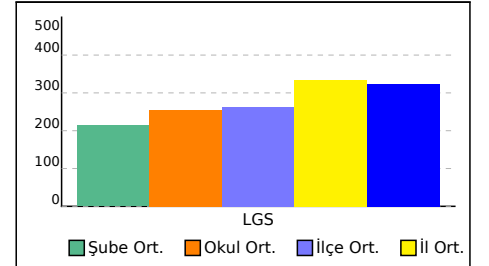

7B SINIFI NET LİSTESİ (LGS sıralı)

										KATILIMLAR																					
İL		İLÇE		OKUL				SINAV ADI				OKUL	İLÇE	İL	GENEL																
İZMİR		KARABAĞLAR		İLKURŞUN ORTAOKULU				7. SINIF İŞLEYEN ZEKA 4.DENEME SINA				87	100	471	5453																
Sıra	Ö.No	İsim	Sınıf	Sözel (TÜR)			Sözel (TAR)			Sözel (DİN)			Sözel (İNG)			Sayısal (MAT)			Sayısal (FEN)			Toplam		LGS	Dereceler						
				Türkçe			Tarih			Din K.ve A.B.			İngilizce			Matematik			Fen			Puanı			Snf	Okul	İlçe	İl	Genel		
				D	Y	N	D	Y	N	D	Y	N	D	Y	N	D	Y	N	D	Y	N	D	Y	N	D	Y	N	Puanı	Snf	Okul	İlçe
Genel Ortalama				9	5	7,08	7	3	5,65	7	3	5,98	6	2	5,19	6	5	4,43	8	5	5,80	42	22	34,13	323,930						
Okul Ortalaması				6	8	3,78	5	5	3,20	5	5	3,20	4	6	2,02	4	9	1,39	5	9	2,02	29	40	15,61	254,450						
SINIF: 7B																															
1	106	OKAN ÖNEL	7B	8	3	7,00	7	2	6,33	4	3	3,00	5	3	4,00	2	4	0,67	6	6	4,00	32	21	25,00	285,402	1	25	34	323	3589	
2	83	ÖMER YETKİN	7B	8	2	7,33	7	2	6,33	6	4	4,67	2	7	-0,33	2	11	-1,67	7	7	4,67	32	33	21,00	270,819	2	32	44	356	3910	
3	6	AHMED NASRİ	7B	5	10	1,67	1	9	-2,00	3	7	0,67	2	8	-0,67	7	8	4,33	6	9	3,00	24	51	7,00	244,981	3	42	55	390	4471	
4	172	SIDRA CEMO	7B	8	6	6,00	4	6	2,00	9	1	8,67	3	7	0,67	4	11	0,33	1	14	-3,67	29	45	14,00	238,406	4	47	60	402	4602	
5	154	S A B A HM İREY	7B	5	10	1,67	0	10	-3,33	6	4	4,67	3	7	0,67	7	8	4,33	2	13	-2,33	23	52	5,68	228,012	5	54	67	417	4808	
6	475	GAZİ ARSLAN	7B	4	6	2,00	4	3	3,00	1	7	-1,33				4	5	2,33	1	10	-2,33	14	31	3,67	217,262	6	61	74	430	5009	
7	19500	EYÜP TABAN	7B	2	13	-2,33	2	8	-0,67	2	8	-0,67	4	6	2,00	5	10	1,67	6	9	3,00	21	54	3,00	213,893	7	62	75	432	5060	
8	64	MEHMET EMİN AKDAÇ	7B	4	10	0,67	3	7	0,67	4	6	2,00	1	9	-2,00	6	9	3,00	2	13	-2,33	20	54	2,01	212,849	8	63	76	434	5074	
9	136	MEHMET ÇINAR KAYT.	7B	4	11	0,33	6	4	4,67	1	9	-2,00	2	8	-0,67	4	11	0,33	4	11	0,33	21	54	2,99	210,071	9	65	78	438	5124	
10	142	MAHMUD ALAHE D	7B	6	9	3,00	2	8	-0,67	3	7	0,67	3	7	0,67	2	13	-2,33	5	10	1,67	21	54	3,01	209,320	10	67	80	440	5132	
11	29	BARA ŞEYHİBRAHİM	7B	2	13	-2,33	5	5	3,33	4	6	2,00	2	8	-0,67	4	11	0,33	5	10	1,67	22	53	4,33	208,623	11	68	81	442	5148	
12	163	YAĞMUR ÇULLA	7B	4	11	0,33	3	6	1,00	4	6	2,00	5	4	3,67	1	7	-1,33	2	7	-0,33	19	41	5,34	205,239	12	70	83	446	5197	
13	138	MUSTAFA TOPALOĞLU	7B	4	11	0,33	3	7	0,67	6	4	4,67	2	8	-0,67	4	11	0,33	2	13	-2,33	21	54	3,00	202,772	13	71	84	448	5225	
14	85	MUHAMMED TEMRO	7B	6	9	3,00	3	7	0,67	4	6	2,00	3	7	0,67	4	11	0,33	0	15	-5,00	20	55	1,67	200,400	14	73	86	451	5251	
15	225	EMİNE MECLUCE	7B	5	10	1,67	1	9	-2,00	2	8	-0,67	3	7	0,67	3	12	-1,00	3	8	0,33	17	54	-1,00	199,048	15	75	88	454	5267	
16	446	FATMA BUVAFL	7B	2	13	-2,33	1	9	-2,00	1	9	-2,00	0	10	-3,33	6	9	3,00	3	12	-1,00	13	62	-7,66	187,448	16	80	93	463	5370	
17	114	ÜMEYYE ŞAMATAN	7B	4	9	1,00	1	8	-1,67	4	6	2,00	3	5	1,33	2	13	-2,33	1	12	-3,00	15	53	-2,67	179,449	17	82	95	465	5398	
18	74	ZEYNEP HUSSO	7B	1	14	-3,67	2	8	-0,67	3	7	0,67	1	9	-2,00	3	12	-1,00	4	11	0,33	14	61	-6,34	173,320	18	83	96	467	5418	
19	165	YUSUF EFE KAHRAMAN	7B	3	12	-1,00	3	7	0,67	1	9	-2,00	3	7	0,67	0	15	-5,00	5	9	2,00	15	59	-4,66	171,865	19	84	97	468	5421	
20	62	HASAN ARSLAN	7B	5	9	2,00	2	8	-0,67	0	10	-3,33	2	8	-0,67	2	13	-2,33	1	14	-3,67	12	62	-8,67	168,411	20	86	99	470	5430	
21	143	MAPAM AHMED	7B	3	12	-1,00	2	8	-0,67	3	7	0,67	2	8	-0,67	2	13	-2,33	2	13	-2,33	14	61	-6,33	168,252	21	87	100	471	5431	

NET ORTALAMALARINA GÖRE KIYASLAMA

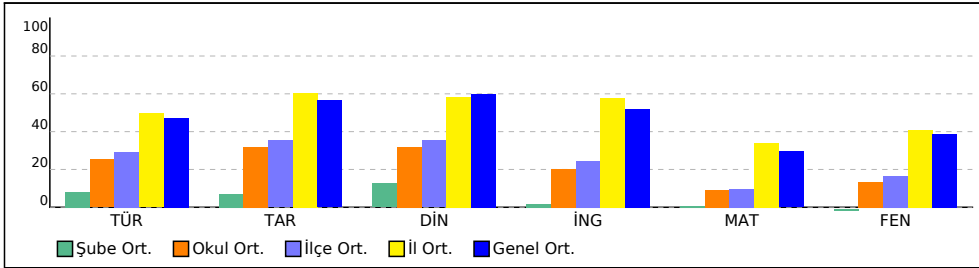

PUAN ORT. GÖRE KIYAS

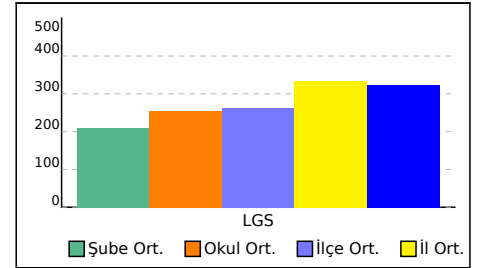

7C SINIFI NET LİSTESİ (LGS sıralı)

										KATILIMLAR																					
İL		İLÇE		OKUL			SINAV ADI			OKUL	İLÇE	İL	GENEL																		
İZMİR		KARABAĞLAR		İLKURŞUN ORTAOKULU			7. SINIF İŞLEYEN ZEKA 4.DENEME SINA			87	100	471	5453																		
Sıra	Ö.No	İsim	Sınıf	Sözel (TÜR)			Sözel (TAR)			Sözel (DİN)			Sözel (İNG)			Sayısal (MAT)			Sayısal (FEN)												
				Türkçe			Tarih			Din K.ve A.B.			İngilizce			Matematik			Fen			Toplam			LGS	Dereceler					
				D	Y	N	D	Y	N	D	Y	N	D	Y	N	D	Y	N	D	Y	N	D	Y	N	D	Y	N	Puanı	Snf	Okul	İlçe
Genel Ortalama				9	5	7,08	7	3	5,65	7	3	5,98	6	2	5,19	6	5	4,43	8	5	5,80	42	22	34,13	323,930						
Okul Ortalaması				6	8	3,78	5	5	3,20	5	5	3,20	4	6	2,02	4	9	1,39	5	9	2,02	29	40	15,61	254,450						
SINIF: 7C																															
1	128	ECRİN BAŞKİL	7C	11	4	9,67	10	0	10,00	10	0	10,00	10	0	10,00	10	3	9,00	9	6	7,00	60	13	55,67	398,816	1	3	4	123	1057	% 19
2	26	HASAN DİNKÇİ	7C	10	5	8,33	6	4	4,67	6	4	4,67	8	2	7,33	8	7	5,67	9	6	7,00	47	28	37,67	343,413	2	5	7	215	2228	% 41
3	127	YUSUF ŞENLİK	7C	10	3	9,00	8	2	7,33	4	6	2,00	6	4	4,67	8	5	6,33	8	6	6,00	44	26	35,33	341,305	3	7	9	219	2282	% 42
4	27	AYŞENUR UYGAN	7C	7	6	5,00	7	3	6,00	8	2	7,33	8	1	7,67	6	1	5,67	8	4	6,67	44	17	38,34	334,569	4	8	11	226	2437	% 45
5	49	ENES KESER	7C	9	6	7,00	8	2	7,33	8	2	7,33	10	0	10,00	4	2	3,33	8	7	5,67	47	19	40,66	332,656	5	9	12	233	2482	% 46
6	144	NURHAYAT DEMİR	7C	11	4	9,67	9	1	8,67	9	1	8,67	5	5	3,33	7	8	4,33	5	10	1,67	46	29	36,34	326,212	6	10	13	246	2627	% 48
7	151	MEHMET YAĞCI	7C	9	4	7,67	7	3	6,00	7	3	6,00	4	6	2,00	7	7	4,67	7	7	4,67	41	30	31,01	318,439	7	11	15	259	2796	% 51
8	94	SALİH GÜL	7C	9	6	7,00	8	2	7,33	5	5	3,33	3	7	0,67	7	8	4,33	7	8	4,33	39	36	26,99	306,277	8	13	19	278	3095	% 57
9	124	FATMA ABDULMECİT	7C	9	5	7,33	8	2	7,33	7	3	6,00	5	5	3,33	7	8	4,33	4	11	0,33	40	34	28,65	299,902	9	17	24	288	3232	% 59
10	60	HAFİZENUR KIZILTEPE	7C	8	7	5,67	7	3	6,00	6	4	4,67	3	7	0,67	7	8	4,33	7	8	4,33	38	37	25,67	299,560	10	18	25	291	3241	% 59
11	121	HAMİDE TOPALOĞLU	7C	8	5	6,33	7	2	6,33	5	5	3,33	7	3	6,00	6	9	3,00	6	9	3,00	39	33	27,99	296,491	11	19	27	300	3329	% 61
12	122	ZEYNEP RABİA ÖNEL	7C	4	7	1,67	7	2	6,33	7	1	6,67	7	2	6,33	7	5	5,33	6	9	3,00	38	26	29,33	295,614	12	20	28	302	3347	% 61
13	19	ASLAN ŞE *O	7C	9	5	7,33	8	2	7,33	8	2	7,33	6	4	4,67	5	7	2,67	2	8	-0,67	38	28	28,66	290,206	13	23	31	313	3473	% 64
14	48	EMİNENUR DENİZ	7C	9	6	7,00	6	4	4,67	8	2	7,33	2	8	-0,67	5	5	3,33	5	9	2,00	35	34	23,66	289,085	14	24	32	316	3501	% 64
15	109	ROLYENE HORO	7C	9	2	8,33	5	4	3,67	7	3	6,00	1	9	-2,00	3	12	-1,00	9	6	7,00	34	36	22,00	284,572	15	26	35	327	3610	% 66
16	153	RUMEYSA GÖK	7C	8	5	6,33	5	4	3,67	6	3	5,00	4	6	2,00	6	6	4,00	4	9	1,00	33	33	22,00	283,279	16	27	36	328	3638	% 67
17	157	SEMİH TALHA ŞENER	7C	7	5	5,33	5	3	4,00	4	5	2,33	4	5	2,33	5	7	2,67	4	5	2,33	29	30	18,99	272,065	17	31	42	351	3887	% 71
18	52	ESLEM NİDA GENÇ	7C	6	9	3,00	7	3	6,00	6	4	4,67	3	7	0,67	4	11	0,33	8	7	5,67	34	41	20,34	267,747	18	33	45	359	3986	% 73
19	183	TİMUR ŞEVİK	7C	6	9	3,00	5	5	3,33	5	5	3,33	0	10	-3,33	4	11	0,33	10	5	8,33	30	45	14,99	263,885	19	35	47	366	4080	% 75
20	97	ELİF ECRİN AYDENİZ	7C	9	6	7,00	8	2	7,33	7	3	6,00	5	5	3,33	4	11	0,33	2	12	-2,00	35	39	21,99	262,421	20	36	48	368	4119	% 76
21	1340C	ÜMRAN ALTUNDAĞ	7C	5	10	1,67	3	7	0,67	4	6	2,00	3	7	0,67	6	7	3,67	3	12	-1,00	24	49	7,68	233,315	21	51	64	409	4696	% 86
22	0	OSMAN OSMAN	7C	5	10	1,67	1	9	-2,00	6	4	4,67	1	9	-2,00	3	12	-1,00	2	13	-2,33	18	57	-0,99	192,624	22	78	91	460	5336	% 98

NET ORTALAMALARINA GÖRE KIYASLAMA

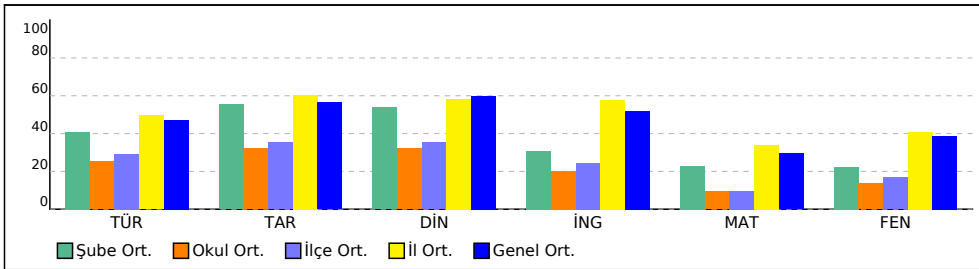

PUAN ORT. GÖRE KIYAS

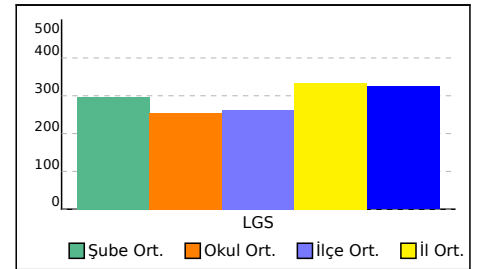

7D SINIFI NET LİSTESİ (LGS sıralı)

										KATILIMLAR																						
İL		İLÇE		OKUL				SINAV ADI				OKUL	İLÇE	İL	GENEL																	
İZMİR		KARABAĞLAR		İLKURŞUN ORTAOKULU				7. SINIF İŞLEYEN ZEKA 4.DENEME SINA				87	100	471	5453																	
Sıra	Ö.No	İsim	Sınıf	Sözel (TÜR)			Sözel (TAR)			Sözel (DİN)			Sözel (İNG)			Sayısal (MAT)			Sayısal (FEN)			Toplam		LGS	Dereceler							
				Türkçe			Tarih			Din K.ve A.B.			İngilizce			Matematik			Fen			Puanı			Snf	Okul	İlçe	İl	Genel			
				D	Y	N	D	Y	N	D	Y	N	D	Y	N	D	Y	N	D	Y	N	D	Y	N	D	Y	N	Puanı	Snf	Okul	İlçe	İl
Genel Ortalama				9	5	7,08	7	3	5,65	7	3	5,98	6	2	5,19	6	5	4,43	8	5	5,80	42	22	34,13	323,930							
Okul Ortalaması				6	8	3,78	5	5	3,20	5	5	3,20	4	6	2,02	4	9	1,39	5	9	2,02	29	40	15,61	254,450							
SINIF: 7D																																
1	112	FURKAN BİÇİCİ	7D	13	0	13,00	9	0	9,00	10	0	10,00	9	1	8,67	14	0	14,00	13	0	13,00	68	1	67,67	469,759	1	1	1	21	131	% 2,40	
2	166	YUSUF KAMIL ERKAN	7D	12	3	11,00	9	1	8,67	10	0	10,00	9	1	8,67	10	2	9,33	9	6	7,00	59	13	54,67	401,976	2	2	3	115	1005	% 18	
3	116	TUNÇ YİĞİT ÇAKMAK	7D	11	2	10,33	8	2	7,33	9	1	8,67	6	3	5,00	9	5	7,33	9	5	7,33	52	18	45,99	375,012	3	4	6	159	1537	% 28	
4	126	ROJİN KARAASLAN	7D	11	4	9,67	7	3	6,00	10	0	10,00	8	2	7,33	5	3	4,00	7	7	4,67	48	19	41,67	342,825	4	6	8	217	2244	% 41	
5	40	DURU BARAN	7D	9	2	8,33	4	2	3,33	8	2	7,33	6	1	5,67	4	1	3,67	6	6	4,00	37	14	32,33	316,364	5	12	16	263	2866	% 53	
6	58	CEYLİN BİLGİÇ	7D	9	3	8,00	7	3	6,00	7	2	6,33	7	3	6,00	5	7	2,67	5	9	2,00	40	27	31,00	303,528	6	14	20	282	3152	% 58	
7	30	TAHSİN EFE ÜYÜNÜK	7D	8	6	6,00	9	1	8,67	6	3	5,00	8	2	7,33	3	5	1,33	7	8	4,33	41	25	32,66	301,924	7	15	22	285	3190	% 58	
8	45	ELİF MİYASE DEMİR	7D	8	6	6,00	8	2	7,33	10	0	10,00	9	1	8,67	1	6	-1,00	6	3	5,00	42	18	36,00	300,661	8	16	23	287	3214	% 59	
9	158	TUANA KORUCU	7D	8	5	6,33	6	3	5,00	6	4	4,67	5	3	4,00	4	8	1,33	7	6	5,00	36	29	26,33	291,514	9	21	29	309	3435	% 63	
10	14	ALİ İŞİK	7D	6	3	5,00	4	1	3,67	6	2	5,33	5	1	4,67	4	2	3,33	4	1	3,67	29	10	25,67	290,876	10	22	30	310	3458	% 63	
11	87	KAYRA SALMAN	7D	9	6	7,00	3	7	0,67	7	3	6,00	4	6	2,00	6	9	3,00	4	6	2,00	33	37	20,67	280,533	11	29	39	334	3690	% 68	
12	222	MERT KÖKLÜ	7D	8	5	6,33	7	3	6,00	4	5	2,33	5	3	4,00	2	8	-0,67	7	6	5,00	33	30	22,99	276,365	12	30	41	343	3792	% 70	
13	119	ARDA URUN	7D	5	8	2,33	7	3	6,00	1	6	-1,00	3	4	1,67	5	6	3,00	5	4	3,67	26	31	15,67	261,693	13	37	49	371	4137	% 76	
14	91	OĞUZH N AVCI	7D	8	7	5,67	6	4	4,67	6	4	4,67	4	6	2,00	5	10	1,67	3	12	-1,00	32	43	17,68	257,589	14	39	51	377	4220	% 77	
15	156	ZEYNEP TEKİN	7D	6	6	4,00	5	3	4,00	4	3	3,00	3	5	1,33	4	7	1,67	4	8	1,33	26	32	15,33	254,047	15	40	52	382	4284	% 79	
16	25	AYŞE ORAN	7D	7	7	4,67	6	4	4,67	3	7	0,67	7	3	6,00	2	7	-0,33	1	3	0,00	26	31	15,68	244,179	16	43	56	391	4494	% 82	
17	168	YÜKSEL ÖZGÜN	7D	7	8	4,33	3	7	0,67	5	5	3,33	4	6	2,00	3	12	-1,00	6	9	3,00	28	47	12,33	241,555	17	44	57	396	4553	% 83	
18	36	BÜŞRA AKGÜN	7D	2	11	-1,67	4	4	2,67	6	3	5,00	6	2	5,33	5	7	2,67	4	9	1,00	27	36	15,00	239,686	18	46	59	401	4585	% 84	
19	86	MUHAMMET YAŞAR	7D	6	9	3,00	7	3	6,00	3	7	0,67	4	6	2,00	4	11	0,33	4	11	0,33	28	47	12,33	236,904	19	48	61	403	4623	% 85	
20	66	HAZAL ÇULHA	7D	7	7	4,67	4	5	2,33	5	5	3,33	2	8	-0,67	0	8	-2,67	5	3	4,00	23	36	10,99	236,056	20	49	62	404	4642	% 85	
21	382	ÜNAL ÖNCEL	7D	5	6	3,00	1	5	-0,67	5	4	3,67	5	4	3,67	4	7	1,67	2	10	-1,33	22	36	10,01	232,224	21	52	65	411	4716	% 86	

NET ORTALAMALARINA GÖRE KIYASLAMA

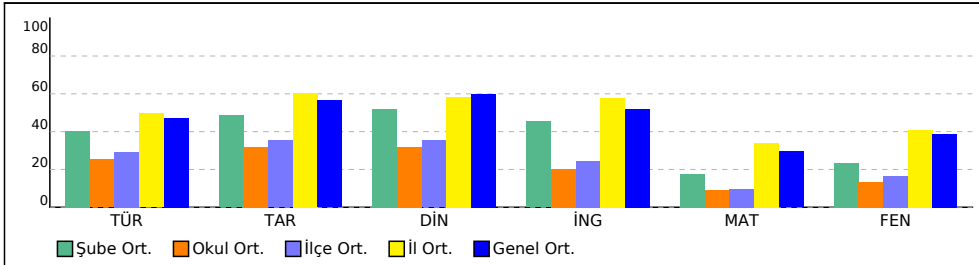

PUAN ORT. GÖRE KIYAS

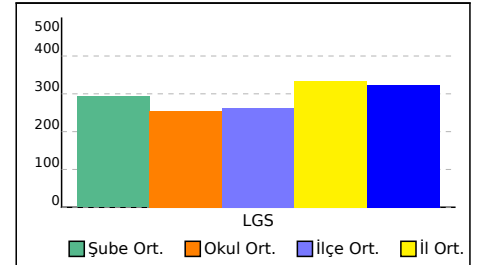

7. SINIF İŞLEYEN ZEKA 4.DENEME SINAVI



281,957 % 67,17

İZMİR / KARABAĞLAR
İLKURŞUN ORTAOKULU

- 162
ALİ TAHA KARCI

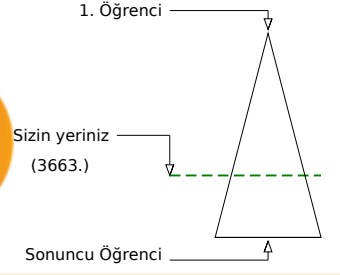
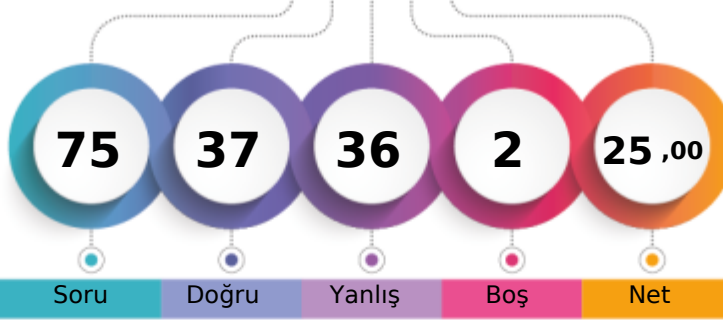

Soru Doğru Yanlış Boş Net

	Şube	Kurum	İlçe	İl	Genel
Öğrenci Sıra No	1	28	38	332	3663 % 67,17
Sınava Katılan Öğrenci Sayısı	3	87	100	471	5453

Sözel (TÜR)	Soru	Doğru	Yanlış	Boş	Net	Başarı
	15	7	6	2	5,00	% 33
Cevap Anahtarı	A	BDDBCCDABADBACA				
Cevaplarınız	a	DBaC AaADcAdc				
Türkçe	S	D	Y	B	%	
Yazdıklarını düzenler.	2	0	2	0		
Bağlamdan hareketle bilmediği kelime ve kelime gruplarının anlamını tahmin eder.	2	1	0	50		
Grafik, tablo ve çizelgeyle sunulan bilgileri yorumlar.	1	1	0	100		
Ek fiili işlevlerine uygun olarak kullanır.	1	0	1	0		
Metindeki yardımcı fikirleri belirler.	1	1	0	100		
Okudukları ile ilgili çıkarımlarda bulunur.	2	1	0	50		
Metinle ilgili sorulan cevaplar.	2	1	1	50		
Metnin konusunu belirler.	1	1	0	100		
Metindeki anlatım biçimlerini belirler.	1	1	0	100		
Deyim ve atasözlerinin metne katkısını belirler.	1	0	1	0		
Çekim eklerinin işlevlerini ayırt eder.	1	0	1	0		

Sözel (TAR)	Soru	Doğru	Yanlış	Boş	Net	Başarı
	10	8	2	0	7,33	% 73
Cevap Anahtarı	A	BABBACDDCA				
Cevaplarınız	BcBBcDDCA					
Tarih	S	D	Y	B	%	
İletişimi etkileyen tutum ve davranışları analiz ederek kendi tutum ve davranışlarını sorgular.	1	1	0	100		
İletişim araçlarından yararlanırken haklarını kullanır ve sorumluluklarını yerine getirir.	1	0	1	0		
Osmanlı Devleti'nin fetih siyasetini örnekler üzerinden analiz eder.	1	1	0	100		
Örnek incelemeler yoluyla göçün neden ve sonuçlarını tartışır.	1	1	0	100		
Avrupa'daki gelişmelerle bağlantılı olarak Osmanlı Devleti'ni değişime zorlayan süreçleri kavrar.	1	0	1	0		
Örnek incelemeler yoluyla geçmişten günümüze, yerleşmeyi etkileyen faktörler hakkında çıkarımlarda bulunur.	1	1	0	100		
Türkiye'de nüfusunu dağılımı etkileyen faktörlerden hareketle Türkiye'nin demografik özelliklerini yorumlar.	1	1	0	100		
Osmanlı kültür, sanat ve estetik anlayışına örnekler verir.	1	1	0	100		
Osmanlı Devleti'nde islahat hareketleri sonucu ortaya çıkan kurumlardan hareketle toplumsal ve ekonomik değişim	1	1	0	100		
Temel haklardan yerleşme ve seyahat özgürlüğünün kısıtlanması halinde ortaya çıkacak olumsuz durumlara örnekler	1	1	0	100		

Sözel (DİN)	Soru	Doğru	Yanlış	Boş	Net	Başarı
	10	8	2	0	7,33	% 73
Cevap Anahtarı	A	DBBCCBACDCA				
Cevaplarınız	a	BBCBACcCA				
Din K.ve A.B.	S	D	Y	B	%	
Allah'ın (c.c.) adil, merhametli ve affedicisi olması ile ahiret inancını arasında ilişki kurar.	1	0	1	0		
Kurban ibadetini İslam'ın yardımışmaya verdiği önem açısından değerlendirir.	1	1	0	100		
Ahiret hayatının aşamalarını açıklar.	2	1	1	50		
H.z. İsa'nın (a.s.) hayatını ana hatlarıyla tanıtır.	1	1	0	100		
Dünya hayatı ile ahiret hayatı arasındaki ilişkiyi yorumlar.	1	1	0	100		
Güzel ahlaki tutum ve davranışları örneklerle açıklar.	2	2	0	100		
İslam'da hac ibadetinin önemini ayet ve hadisler ışığında yorumlar.	1	1	0	100		
Haccin yapıldığını özetler.	1	1	0	100		

Sözel (İNG)	Soru	Doğru	Yanlış	Boş	Net	Başarı
	10	3	7	0	0,67	% 7
Cevap Anahtarı	A	DBAACDCCBD				
Cevaplarınız	a	cdAcBcaaa				
İngilizce	S	D	Y	B	%	
Students will be able to report on appearances and personalities of other people.	1	0	1	0		
Students will be able to talk about routines/daily activities by using frequency adverbs and giving explanations and reasons.	2	0	2	0		
Students will be able to understand a simple text about appearances, personalities, and comparisons including explanations and reasons.	1	0	1	0		
Students will be able to spot specific information about names and dates in past events in written texts.	1	1	0	100		
Students will be able to describe past events and experiences.	1	1	0	100		
Students will be able to understand simple texts about daily routines and preferences.	1	0	1	0		
Students will be able to describe past events in a simple way.	1	1	0	100		
Students will be able to ask people questions about characteristics of wild animals.	1	0	1	0		
Students will be able to understand past and present events in simple texts including explanations and reasons.	1	0	1	0		

Sayısal (MAT)	Soru	Doğru	Yanlış	Boş	Net	Başarı
	15	5	10	0	1,67	% 11
Cevap Anahtarı	A	DBBAADBDCBBACCA				
Cevaplarınız	a	bacbdaBDCBcAbdb				
Matematik	S	D	Y	B	%	
Tam sayıların kendileri ile tekrarlı çarpımını üslü nicelik olarak ifade eder.	1	0	1	0		
Birinci dereceden bir bilinmeyenli denklemleri çözer.	1	0	1	0		
Rasyonel sayıların sıralar ve karşılaştırır.	1	0	1	0		
Eşitliğin korunumu ilkesini anlar.	2	0	2	0		
Devirli olan ve olmayan ondalık gösterimleri rasyonel sayı olarak ifade eder.	1	0	1	0		
Birinci dereceden bir bilinmeyenli denklem kurmayı gerektiren problemleri çözer.	1	1	0	100		
Birbirine oranı verilen iki çokluktan biri verildiğinde diğeri bulur.	1	1	0	100		
Rasyonel sayıların çok adımlı işlemleri yapar.	1	1	0	100		
Sayı örüntülerinin kuralını harfle ifade eder, kuralı harfle ifade edilen örüntünün istenilen terimini bulur.	1	1	0	100		
Rasyonel sayıların işlem yapmayı gerektiren problemleri çözer.	1	0	1	0		
Bir doğal sayı ile bir cebirsel ifadeyi çarpır.	1	1	0	100		
Rasyonel sayıların kare ve köklerini hesaplar.	1	0	1	0		
Rasyonel sayıların çarpma ve bölme işlemlerini yapar.	1	0	1	0		
Tam sayılarla toplama ve çıkarma işlemlerini yapar, ilgili problemleri çözer.	1	0	1	0		

Sayısal (FEN)	Soru	Doğru	Yanlış	Boş	Net	Başarı
	15	6	9	0	3,00	% 20
Cevap Anahtarı	A	CCAADBCCAABCCB				
Cevaplarınız	a	bAbDcBabAbBdCd				
Fen	S	D	Y	B	%	
Hayvan ve bitki hücrelerini, temel kısımları ve görevleri açısından karşılaştırır.	2	1	1	50		
Yaygın bileşiklerin formüllerini, isimlerini ve bazı kullanım alanlarını ifade eder.	1	0	1	0		
Mayoz ve mitoz arasındaki farkları karşılaştırır.	1	1	0	100		
Karışımın ayrılması için kullanılabilecek yöntemlerden uygun olanı seçerek uygular.	1	0	1	0		
Geçmişten günümüze atom kavramı ile ilgili düşüncelerin nasıl değiştiğini sorgular.	1	0	1	0		
Kütle ve ağırlık kavramlarını karşılaştırır.	1	1	0	100		
Mayozun canlılar için önemini açıklar.	1	0	1	0		
Çözünme hızına etki eden faktörleri deney yaparak belirler.	1	0	1	0		
Enerjiyi iş kavramı ile ilişkilendirerek, kinetik ve potansiyel enerji olarak sınıflandırır.	1	1	0	100		
Teleskobun gök bilim gelişimindeki önemine yönelik çıkarımda bulunur.	1	0	1	0		
Yıldız kavramını açıklar.	1	1	0	100		
Mitozun birbirini takip eden farklı evrelerden oluştuğunu açıklar.	1	0	1	0		
Evsel atıklarda geri dönüştürülebilir ve dönüştürülemeyen maddeleri ayırt eder.	1	1	0	100		
Kinetik ve potansiyel enerji türlerinin birbirine dönüşümünden hareketle enerjinin korunduğu sonucunu çıkarır.	1	0	1	0		

7. SINIF İŞLEYEN ZEKA 4.DENEME SINAVI



231,131 % 86,94

İZMİR / KARABAĞLAR
İLKURŞUN ORTAOKULU

- 0
HAMZAKULMUŞ

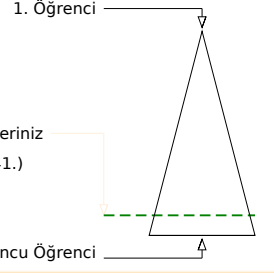
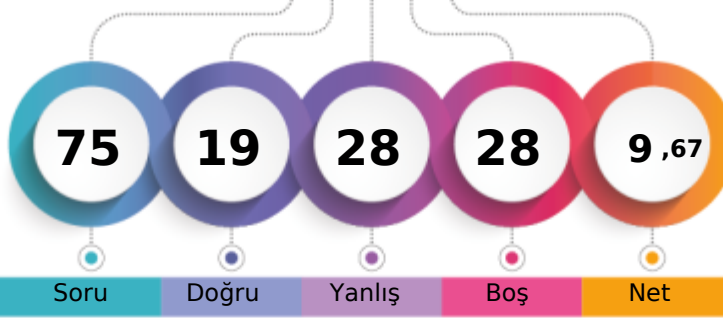

Soru Doğru Yanlış Boş Net

Şube Kurum İlçe İl Genel

Öğrenci Sıra No 3 53 66 412 4741 % 86,94

Sınava Katılan Öğrenci Sayısı 3 87 100 471 5453

Sözel (TÜR)		Soru	Doğru	Yanlış	Boş	Net	Başarı
		15	3	8	4	0,33	% 2
Cevap Anahtarı	A	BDDBCCDABADBACA					
Cevaplarınız		c Da C bcbbBca					

Türkçe	S	D	Y	B%
Yazdıklarını düzenler.	2	0	2	0
Bağlamdan hareketle bilmediği kelime ve kelime gruplarının anlamını tahmin eder.	2	0	1	0
Grafik, tablo ve çizelgeyle sunulan bilgileri yorumlar.	1	1	0	100
Ek fiili işlevlerine uygun olarak kullanır.	1	0	0	0
Metindeki yardımcı fikirleri belirler.	1	1	0	100
Okudukları ile ilgili çıkarımlarda bulunur.	2	0	1	0
Metinle ilgili soruları cevaplar.	2	1	1	50
Metnin konusunu belirler.	1	0	1	0
Metindeki anlatım biçimlerini belirler.	1	0	1	0
Deyim ve atasözlerinin metne katkısını belirler.	1	0	1	0
Çekim eklerinin işlevlerini ayırt eder.	1	0	0	0

Sözel (TAR)		Soru	Doğru	Yanlış	Boş	Net	Başarı
		10	5	2	3	4,33	% 43
Cevap Anahtarı	A	BABBACDDCA					
Cevaplarınız		BaACb CA					

Tarih	S	D	Y	B%
İletişimi etkileyen tutum ve davranışları analiz ederek kendi tutum ve davranışlarını sorgular.	1	0	0	0
İletişim araçlarından yararlanırken haklarını kullanır ve sorumluluklarını yerine getirir.	1	0	0	0
Osmanlı Devleti'nin fetih siyasetini örnekler üzerinden analiz eder.	1	1	0	100
Örnek incelemeler yoluyla göçün neden ve sonuçlarını tartışır.	1	0	1	0
Avrupa'daki gelişmelerle bağlantılı olarak Osmanlı Devleti'ni değişime zorlayan süreçleri kavrar.	1	1	0	100
Örnek incelemeler yoluyla geçmişten günümüze, yerleşmeyi etkileyen faktörler hakkında çıkarımlarda bulunur.	1	1	0	100
Türkiye'de nüfusunu dağılımı etkileyen faktörlerden hareketle Türkiye'nin demografik özelliklerini yorumlar.	1	0	1	0
Osmanlı kültür, sanat ve estetik anlayışına örnekler verir.	1	0	0	0
Osmanlı Devleti'nde islahat hareketleri sonucu ortaya çıkan kurumlardan hareketle toplumsal ve ekonomik değişim	1	1	0	100
Temel haklardan yerleşme ve seyahat özgürlüğünün kısıtlanması halinde ortaya çıkacak olumsuz durumlara örnekler	1	1	0	100

Sözel (DİN)		Soru	Doğru	Yanlış	Boş	Net	Başarı
		10	3	4	3	1,67	% 17
Cevap Anahtarı	A	DBBCCADCA					
Cevaplarınız		aBd AdAc					

Din K.ve A.B.	S	D	Y	B%
Allah'ın (c.c.) adil, merhametli ve affedicisi olması ile ahiret inancını arasında ilişki kurar.	1	0	0	0
Kurban ibadetini İslam'ın yardımcıları ve dayanışmaya verdiği önem açısından değerlendirir.	1	0	1	0
Ahiret hayatının aşamalarını açıklar.	2	1	1	50
Hz. İsa'nın (a.s.) hayatını ana hatlarıyla tanıtır.	1	0	1	0
Dünya hayatı ile ahiret hayatı arasındaki ilişkiyi yorumlar.	1	0	0	0
Güzel ahlaki tutum ve davranışları örneklerle açıklar.	2	1	1	50
İslam'da hac ibadetinin önemini ayet ve hadisler ışığında yorumlar.	1	1	0	100
Haccin yapıldığını özetler.	1	0	0	0

Sözel (İNG)		Soru	Doğru	Yanlış	Boş	Net	Başarı
		10	1	5	4	-0,67	% 0
Cevap Anahtarı	A	DBAACCCBD					
Cevaplarınız		cdAb a c					

İngilizce	S	D	Y	B%
Students will be able to report on appearances and personalities of other people.	1	0	0	0
Students will be able to talk about routines/daily activities by using frequency adverbs and giving explanations and reasons.	2	0	1	0
Students will be able to understand a simple text about appearances, personalities, and comparisons including explanations and reasons.	1	0	1	0
Students will be able to spot specific information about names and dates in past events in written texts.	1	1	0	100
Students will be able to describe past events and experiences.	1	0	1	0
Students will be able to understand simple texts about daily routines and preferences.	1	0	0	0
Students will be able to describe past events in a simple way.	1	0	1	0
Students will be able to ask people questions about characteristics of wild animals.	1	0	1	0
Students will be able to understand past and present events in simple texts including explanations and reasons.	1	0	0	0

Sayısal (MAT)		Soru	Doğru	Yanlış	Boş	Net	Başarı
		15	1	5	9	-0,67	% 0
Cevap Anahtarı	A	DBBAADBCCBACCA					
Cevaplarınız		c B b c cb					

Matematik	S	D	Y	B%
Tam sayıların kendileri ile tekrarlı çarpımını üslü nicelik olarak ifade eder.	1	0	1	0
Birinci dereceden bir bilinmeyenli denklemleri çözer.	1	0	0	0
Rasyonel sayıların sıralar ve karşılaştırır.	1	1	0	100
Eşitliğin korunumu ilkesini anlar.	2	0	1	0
Devirli olan ve olmayan ondalık gösterimleri rasyonel sayı olarak ifade eder.	1	0	0	0
Birinci dereceden bir bilinmeyenli denklem kurmayı gerektiren problemleri çözer.	1	0	0	0
Birbirine oranı verilen iki çokluktan biri verildiğinde diğeri bulur.	1	0	1	0
Rasyonel sayıların çok adımlı işlemleri yapar.	1	0	0	0
Sayı örüntülerinin kuralını harfle ifade eder, kuralı harfle ifade edilen örüntünün istenilen terimini bulur.	1	0	0	0
Rasyonel sayıların işlem yapmayı gerektiren problemleri çözer.	1	0	1	0
Bir doğal sayı ile bir cebirsel ifadeyi çarpır.	1	0	1	0
Rasyonel sayıların kare ve köklerini hesaplar.	1	0	0	0
Rasyonel sayıların çarpma ve bölme işlemlerini yapar.	1	0	0	0
Tam sayılarla toplama ve çıkarma işlemlerini yapar, ilgili problemleri çözer.	1	0	0	0

Sayısal (FEN)		Soru	Doğru	Yanlış	Boş	Net	Başarı
		15	6	4	5	4,67	% 31
Cevap Anahtarı	A	CCAADBCCAABCCB					
Cevaplarınız		b Dad CAAdCC					

Fen	S	D	Y	B%
Hayvan ve bitki hücrelerini, temel kısımları ve görevleri açısından karşılaştırır.	2	1	0	50
Yaygın bileşiklerin formüllerini, isimlerini ve bazı kullanım alanlarını ifade eder.	1	0	0	0
Mayoz ve mitoz arasındaki farkları karşılaştırır.	1	0	1	0
Karışımın ayrılması için kullanılabilecek yöntemlerden uygun olanı seçerek uygular.	1	0	0	0
Geçmişten günümüze atom kavramı ile ilgili düşüncelerin nasıl değiştiğini sorgular.	1	0	1	0
Kütle ve ağırlık kavramlarını karşılaştırır.	1	0	1	0
Mayozun canlılar için önemi açıklar.	1	0	0	0
Çözünme hızına etki eden faktörleri deney yaparak belirler.	1	1	0	100
Enerjiyi iş kavramı ile ilişkilendirerek, kinetik ve potansiyel enerji olarak sınıflandırır.	1	1	0	100
Teleskobun gök bilim gelişimindeki önemine yönelik çıkarımda bulunur.	1	1	0	100
Yıldız kavramını açıklar.	1	0	1	0
Mitozun birbirini takip eden farklı evrelerden oluştuğunu açıklar.	1	1	0	100
Evsel atıklarda geri dönüştürülebilir ve dönüştürülemeyen maddeleri ayırt eder.	1	1	0	100
Kinetik ve potansiyel enerji türlerinin birbirine dönüşümünden hareketle enerjinin korunduğu sonucunu çıkarır.	1	0	0	0

7. SINIF İŞLEYEN ZEKA 4.DENEME SINAVI



267,385 % 73,23

İZMİR / KARABAĞLAR
İLKURŞUN ORTAOKULU

- 0
MELİSA AKSOY

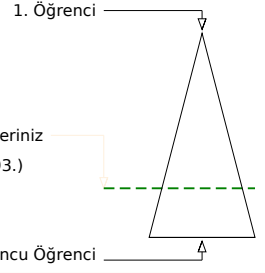
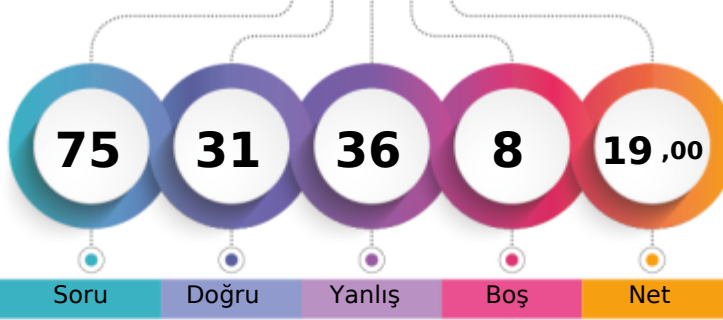

Soru Doğru Yanlış Boş Net

Şube Kurum İlçe İl Genel

Öğrenci Sıra No 2 34 46 361 3993 % 73,23

Sınava Katılan Öğrenci Sayısı 3 87 100 471 5453

		Soru	Doğru	Yanlış	Boş	Net	Başarı	
Sözel (TÜR)		15	8	7	0	5,67	% 38	
Cevap Anahtarı	A	BDBCCDABADBACA						
Cevaplarınız		BDBBdcdADBAdc						

		S	D	Y	B%
Türkçe		2	1	1	50
Yazdıklarını düzenler.		2	1	1	50
Bağlamdan hareketle bilmediği kelime ve kelime gruplarının anlamını tahmin eder.		2	2	0	100
Grafik, tablo ve çizelgeyle sunulan bilgileri yorumlar.		1	1	0	100
Ek fiili işlevlerine uygun olarak kullanır.		1	0	1	0
Metindeki yardımcı fikirleri belirler.		1	0	1	0
Okudukları ile ilgili çıkarımlarda bulunur.		2	1	1	50
Metinle ilgili sorulan cevaplar.		2	1	1	50
Metnin konusunu belirler.		1	1	0	100
Metindeki anlatım biçimlerini belirler.		1	1	0	100
Deyim ve atasözlerinin metne katkısını belirler.		1	0	1	0
Çekim eklerinin işlevlerini ayırt eder.		1	0	1	0

		Soru	Doğru	Yanlış	Boş	Net	Başarı	
Sözel (TAR)		10	7	3	0	6,00	% 60	
Cevap Anahtarı	A	BABBACDDCA						
Cevaplarınız		BcBBbCDDCđ						

		S	D	Y	B%
Tarih		1	1	0	100
İletişimi etkileyen tutum ve davranışları analiz ederek kendi tutum ve davranışlarını sorgular.		1	1	0	100
İletişim araçlarından yararlanırken haklarını kullanır ve sorumluluklarını yerine getirir.		1	0	1	0
Osmanlı Devleti'nin fetih siyasetini örnekler üzerinden analiz eder.		1	1	0	100
Örnek incelemeler yoluyla göçün neden ve sonuçlarını tartışır.		1	1	0	100
Avrupa'daki gelişmelerle bağlantılı olarak Osmanlı Devleti'ni değişime zorlayan süreçleri kavrar.		1	0	1	0
Örnek incelemeler yoluyla geçmişten günümüze, yerleşmeyi etkileyen faktörler hakkında çıkarımlarda bulunur.		1	1	0	100
Türkiye'de nüfus dağılımını etkileyen faktörlerden hareketle Türkiye'nin demografik özelliklerini yorumlar.		1	1	0	100
Osmanlı kültür, sanat ve estetik anlayışına örnekler verir.		1	1	0	100
Osmanlı Devleti'nde islahat hareketleri sonucu ortaya çıkan kurumlardan hareketle toplumsal ve ekonomik değişim		1	1	0	100
Temel haklardan yerleşme ve seyahat özgürlüğünün kısıtlanması halinde ortaya çıkacak olumsuz durumlara örnekler		1	0	1	0

		Soru	Doğru	Yanlış	Boş	Net	Başarı	
Sözel (DİN)		10	6	4	0	4,67	% 47	
Cevap Anahtarı	A	DBBCBACDCA						
Cevaplarınız		DBBadAbaCA						

		S	D	Y	B%
Din K.ve A.B.		1	1	0	100
Allah'ın (c.c.) adil, merhametli ve affedicisi olması ile ahiret inancını arasında ilişki kurar.		1	1	0	100
Kurban ibadetini İslam'ın yardımışmaya ve dayanışmaya verdiği önem açısından değerlendirir.		1	1	0	100
Ahiret hayatının aşamalarını açıklar.		2	1	1	50
Hz. İsa'nın (a.s.) hayatını ana hatlarıyla tanıtır.		1	0	1	0
Dünya hayatı ile ahiret hayatı arasındaki ilişkiyi yorumlar.		1	0	1	0
Güzel ahlaki tutum ve davranışları örneklerle açıklar.		2	1	1	50
İslam'da hac ibadetinin önemini ayet ve hadisler ışığında yorumlar.		1	1	0	100
Haccin yapıldığını özetler.		1	1	0	100

		Soru	Doğru	Yanlış	Boş	Net	Başarı	
Sözel (İNG)		10	1	5	4	-0,67	% 0	
Cevap Anahtarı	A	DBAACCCBD						
Cevaplarınız		acA b b a						

		S	D	Y	B%
İngilizce		1	0	1	0
Students will be able to report on appearances and personalities of other people.		1	0	1	0
Students will be able to talk about routines/daily activities by using frequency adverbs and giving explanations and reasons.		2	0	1	0
Students will be able to understand a simple text about appearances, personalities, and comparisons including explanations and reasons.		1	1	0	100
Students will be able to spot specific information about names and dates in past events in written texts.		1	0	0	0
Students will be able to describe past events and experiences.		1	0	1	0
Students will be able to understand simple texts about daily routines and preferences.		1	0	0	0
Students will be able to describe past events in a simple way.		1	0	1	0
Students will be able to ask people questions about characteristics of wild animals.		1	0	1	0
Students will be able to understand past and present events in simple texts including explanations and reasons.		1	0	0	0

		Soru	Doğru	Yanlış	Boş	Net	Başarı	
Sayısal (MAT)		15	4	8	3	1,33	% 9	
Cevap Anahtarı	A	DBBAADBCCBACCA						
Cevaplarınız		Bac aBDacBc bd						

		S	D	Y	B%
Matematik		1	0	0	0
Tam sayıların kendileri ile tekrarlı çarpımını üslü nicelik olarak ifade eder.		1	0	0	0
Birinci dereceden bir bilinmeyenli denklemleri çözer.		1	1	0	100
Rasyonel sayıların sıralar ve karşılaştırır.		1	0	1	0
Eşitliğin korunumu ilkesini anlar.		2	0	1	0
Devirli olan ve olmayan ondalık gösterimleri rasyonel sayı olarak ifade eder.		1	0	1	0
Birinci dereceden bir bilinmeyenli denklem kurmayı gerektiren problemleri çözer.		1	1	0	100
Birbirine oranı verilen iki çokluktan biri verildiğinde diğeri bulur.		1	1	0	100
Rasyonel sayılarla çok adımlı işlemleri yapar.		1	0	1	0
Sayı örüntülerinin kuralını harfle ifade eder, kuralı harfle ifade edilen örüntünün istenilen terimini bulur.		1	0	1	0
Rasyonel sayılarla işlem yapmayı gerektiren problemleri çözer.		1	1	0	100
Bir doğal sayı ile bir cebirsel ifadeyi çarpır.		1	0	1	0
Rasyonel sayıların kare ve köklerini hesaplar.		1	0	0	0
Rasyonel sayılarla çarpma ve bölme işlemlerini yapar.		1	0	1	0
Tam sayılarla toplama ve çıkarma işlemlerini yapar, ilgili problemleri çözer.		1	0	1	0

		Soru	Doğru	Yanlış	Boş	Net	Başarı	
Sayısal (FEN)		15	5	9	1	2,00	% 13	
Cevap Anahtarı	A	CCAADBCCAABCCB						
Cevaplarınız		CCAbaacabcABda						

		S	D	Y	B%
Fen		2	1	1	50
Hayvan ve bitki hücrelerini, temel kısımları ve görevleri açısından karşılaştırır.		2	1	1	50
Yaygın bileşiklerin formüllerini, isimlerini ve bazı kullanım alanlarını ifade eder.		1	1	0	100
Mayoz ve mitoz arasındaki farkları karşılaştırır.		1	1	0	100
Karışımın ayrılması için kullanılabilecek yöntemlerden uygun olanı seçerek uygular.		1	0	1	0
Geçmişten günümüze atom kavramı ile ilgili düşüncelerin nasıl değiştiğini sorgular.		1	0	1	0
Kütle ve ağırlık kavramlarını karşılaştırır.		1	0	1	0
Mayozun canlılar için önemini açıklar.		1	0	1	0
Çözünme hızına etki eden faktörleri deney yaparak belirler.		1	0	1	0
Enerjiyi iş kavramı ile ilişkilendirerek, kinetik ve potansiyel enerji olarak sınıflandırır.		1	0	1	0
Teleskobun gök bilim gelişimindeki önemine yönelik çıkarımda bulunur.		1	1	0	100
Yıldız kavramını açıklar.		1	1	0	100
Mitozun birbirini takip eden farklı evrelerden oluştuğunu açıklar.		1	0	1	0
Evsel atıklarda geri dönüştürülebilir ve dönüştürülemez maddeleri ayırt eder.		1	0	1	0
Kinetik ve potansiyel enerji türlerinin birbirine dönüşümünden hareketle enerjinin korunduğu sonucunu çıkarır.		1	0	0	0

7. SINIF İŞLEYEN ZEKA 4.DENEME SINAVI



186,035 % 98,55

İZMİR / KARABAĞLAR
İLKURŞUN ORTAOKULU

7A - 1
ABDULVAHAP BAKIR

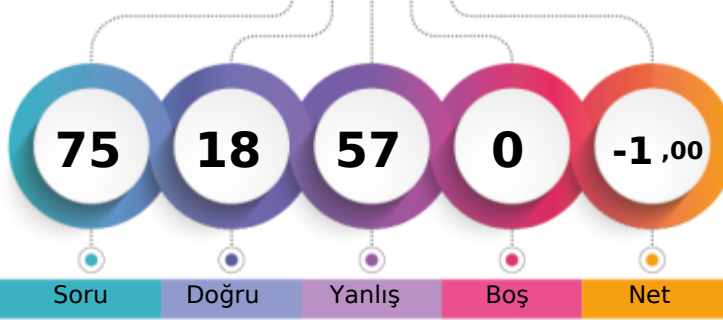

1. Öğrenci

Sizin yeriniz
(5374.)

Sonuncu Öğrenci

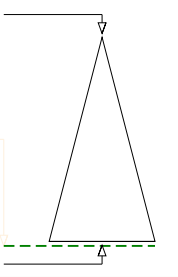

Soru Doğru Yanlış Boş Net

Şube Kurum İlçe İl Genel

Öğrenci Sıra No 19 81 94 464 5374 % 98,55

Sınava Katılan Öğrenci Sayısı 20 87 100 471 5453

Sözel (TÜR)	Soru	Doğru	Yanlış	Boş	Net	Başarı
	15	5	10	0	1,67	% 11
Cevap Anahtarı	A BDDBCCDABADBACA					
Cevaplarınız	caDBCbcdabDBdac					

Türkçe	S	D	Y	B%
Yazdıklarını düzenler.	2	0	2	0
Bağlamdan hareketle bilmediği kelime ve kelime gruplarının anlamını tahmin eder.	2	1	1	50
Grafik, tablo ve çizelgeyle sunulan bilgileri yorumlar.	1	1	0	100
Ek fiili işlevlerine uygun olarak kullanır.	1	1	0	100
Metindeki yardımcı fikirleri belirler.	1	0	1	0
Okudukları ile ilgili çıkarımlarda bulunur.	2	0	2	0
Metinle ilgili sorulan cevaplar.	2	1	1	50
Metnin konusunu belirler.	1	0	1	0
Metindeki anlatım biçimlerini belirler.	1	1	0	100
Deyim ve atasözlerinin metne katkısını belirler.	1	0	1	0
Çekim eklerinin işlevlerini ayırt eder.	1	0	1	0

Sözel (TAR)	Soru	Doğru	Yanlış	Boş	Net	Başarı
	10	3	7	0	0,67	% 7
Cevap Anahtarı	A BABBACDDCA					
Cevaplarınız	acBdcCbbdA					

Tarih	S	D	Y	B%
İletişimi etkileyen tutum ve davranışları analiz ederek kendi tutum ve davranışlarını sorgular.	1	0	1	0
İletişim araçlarından yararlanırken haklarını kullanır ve sorumluluklarını yerine getirir.	1	0	1	0
Osmanlı Devleti'nin fetih siyasetini örnekler üzerinden analiz eder.	1	1	0	100
Örnek incelemeler yoluyla göçün neden ve sonuçlarını tartışır.	1	0	1	0
Avrupa'daki gelişmelerle bağlantılı olarak Osmanlı Devleti'ni değişime zorlayan süreçleri kavrar.	1	0	1	0
Örnek incelemeler yoluyla geçmişten günümüze, yerleşmeyi etkileyen faktörler hakkında çıkarımlarda bulunur.	1	1	0	100
Türkiye'de nüfusunu etkileyen faktörlerden hareketle Türkiye'nin demografik özelliklerini yorumlar.	1	0	1	0
Osmanlı kültür, sanat ve estetik anlayışına örnekler verir.	1	0	1	0
Osmanlı Devleti'nde ıslahat hareketleri sonucu ortaya çıkan kurumlardan hareketle toplumsal ve ekonomik değişim	1	0	1	0
Temel haklardan yerleşme ve seyahat özgürlüğünün kısıtlanması halinde ortaya çıkacak olumsuz durumlara örnekler	1	1	0	100

Sözel (DİN)	Soru	Doğru	Yanlış	Boş	Net	Başarı
	10	1	9	0	-2,00	% 0
Cevap Anahtarı	A DBBCCBACDCA					
Cevaplarınız	bcaCdbaadb					

Din K.ve A.B.	S	D	Y	B%
Allah'ın (c.c.) adil, merhametli ve affedicisi olması ile ahiret inancı arasında ilişki kurar.	1	0	1	0
Kurban ibadetini İslam'ın yardımcılarına ve dayanışmaya verdiği önem açısından değerlendirir.	1	0	1	0
Ahiret hayatının aşamalarını açıklar.	2	0	2	0
Hz. İsa'nın (a.s.) hayatını ana hatlarıyla tanıtır.	1	1	0	100
Dünya hayatı ile ahiret hayatı arasındaki ilişkiyi yorumlar.	1	0	1	0
Güzel ahlaki tutum ve davranışları örneklerle açıklar.	2	0	2	0
İslam'da hac ibadetinin önemini ayet ve hadisler ışığında yorumlar.	1	0	1	0
Haccın yapıldığını özetler.	1	0	1	0

Sözel (İNG)	Soru	Doğru	Yanlış	Boş	Net	Başarı
	10	4	6	0	2,00	% 20
Cevap Anahtarı	A DBAACDCCBD					
Cevaplarınız	DccAbcbCaD					

İngilizce	S	D	Y	B%
Students will be able to report on appearances and personalities of other people.	1	1	0	100
Students will be able to talk about routines/daily activities by using frequency adverbs and giving explanations and reasons.	2	1	1	50
Students will be able to understand a simple text about appearances, personalities, and comparisons including explanations.	1	0	1	0
Students will be able to spot specific information about names and dates in past events in written texts.	1	1	0	100
Students will be able to describe past events and experiences.	1	0	1	0
Students will be able to understand simple texts about daily routines and preferences.	1	0	1	0
Students will be able to describe past events in a simple way.	1	0	1	0
Students will be able to ask people questions about characteristics of wild animals.	1	0	1	0
Students will be able to understand past and present events in simple texts including explanations and reasons.	1	1	0	100

Sayısal (MAT)	Soru	Doğru	Yanlış	Boş	Net	Başarı
	15	0	15	0	-5,00	% 0
Cevap Anahtarı	A DBBAADBDCBBACCA					
Cevaplarınız	bcdddcacdadbadb					

Matematik	S	D	Y	B%
Tam sayıların kendileri ile tekrarlı çarpımını üslü nicelik olarak ifade eder.	1	0	1	0
Birinci dereceden bir bilinmeyenli denklemleri çözer.	1	0	1	0
Rasyonel sayıların sıralar ve karşılaştırır.	1	0	1	0
Eşitliğin korunumu ilkesini anlar.	2	0	2	0
Devirli olan ve olmayan ondalık gösterimleri rasyonel sayı olarak ifade eder.	1	0	1	0
Birinci dereceden bir bilinmeyenli denklem kurmayı gerektiren problemleri çözer.	1	0	1	0
Birbirine oranı verilen iki çokluktan biri verildiğinde diğeri bulur.	1	0	1	0
Rasyonel sayıların çok adımlı işlemleri yapar.	1	0	1	0
Sayı örüntülerinin kuralını harfle ifade eder, kuralı harfle ifade edilen örüntünün istenilen terimini bulur.	1	0	1	0
Rasyonel sayıların işlem yapmayı gerektiren problemleri çözer.	1	0	1	0
Bir doğal sayı ile bir cebirsel ifadeyi çarpır.	1	0	1	0
Rasyonel sayıların kare ve köklerini hesaplar.	1	0	1	0
Rasyonel sayıların çarpma ve bölme işlemlerini yapar.	1	0	1	0
Tam sayılarla toplama ve çıkarma işlemlerini yapar, ilgili problemleri çözer.	1	0	1	0

Sayısal (FEN)	Soru	Doğru	Yanlış	Boş	Net	Başarı
	15	5	10	0	1,67	% 11
Cevap Anahtarı	A CCAADBCCAABCCB					
Cevaplarınız	dbbcbDadbAdBCCD					

Fen	S	D	Y	B%
Hayvan ve bitki hücrelerini, temel kısımları ve görevleri açısından karşılaştırır.	2	0	2	0
Yaygın bileşiklerin formüllerini, isimlerini ve bazı kullanım alanlarını ifade eder.	1	0	1	0
Mayoz ve mitoz arasındaki farkları karşılaştırır.	1	0	1	0
Karışımın ayrılması için kullanılacak yöntemlerden uygun olanı seçerek uygular.	1	0	1	0
Geçmişten günümüze atom kavramı ile ilgili düşüncelerin nasıl değiştiğini sorgular.	1	1	0	100
Kütle ve ağırlık kavramlarını karşılaştırır.	1	0	1	0
Mayozun canlılar için önemi açıklar.	1	0	1	0
Çözünme hızına etki eden faktörleri deney yaparak belirler.	1	0	1	0
Enerjiyi iş kavramı ile ilişkilendirerek, kinetik ve potansiyel enerji olarak sınıflandırır.	1	1	0	100
Teleskobun gök bilim gelişimindeki önemine yönelik çıkarımda bulunur.	1	0	1	0
Yıldız kavramını açıklar.	1	1	0	100
Mitozun birbirini takip eden farklı evrelerden oluştuğunu açıklar.	1	1	0	100
Evsel atıklarda geri dönüştürülebilir ve dönüştürülemeyen maddeleri ayırt eder.	1	1	0	100
Kinetik ve potansiyel enerji türlerinin birbirine dönüşümünden hareketle enerjinin korunduğu sonucunu çıkarır.	1	0	1	0

7. SINIF İŞLEYEN ZEKA 4.DENEME SINAVI



207,691 % 94,59

İZMİR / KARABAĞLAR
İLKURŞUN ORTAOKULU

7A - 3
ABDURAHMAN ALİ

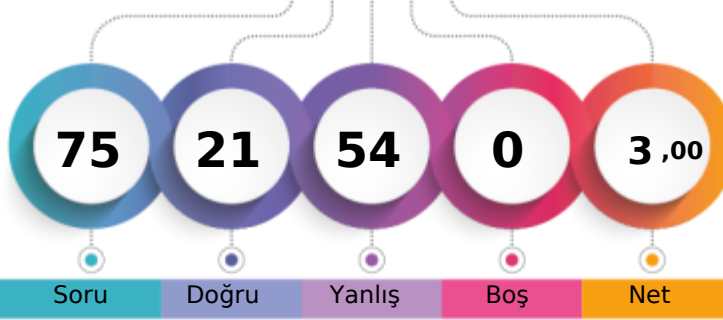

1. Öğrenci

Sizin yeriniz
(5158.)

Sonuncu Öğrenci

Şube Kurum İlçe İl Genel
Öğrenci Sıra No 13 69 82 444 5158 % 94,59
Sınava Katılan Öğrenci Sayısı 20 87 100 471 5453

Sözel (TÜR)	Soru	Doğru	Yanlış	Boş	Net	Başarı
	15	4	11	0	0,33	% 2
Cevap Anahtarı	A BDDBCCDABADBACA					
Cevaplarınız	cbDaCbDAdcadcdbd					

Türkçe	S	D	Y	B%
Yazdıklarını düzenler.	2	0	2	0
Bağlamdan hareketle bilmediği kelime ve kelime gruplarının anlamını tahmin eder.	2	0	2	0
Grafik, tablo ve çizelgeyle sunulan bilgileri yorumlar.	1	1	0	100
Ek fiili işlevlerine uygun olarak kullanır.	1	1	0	100
Metindeki yardımcı fikirleri belirler.	1	0	1	0
Okudukları ile ilgili çıkarımlarda bulunur.	2	1	1	50
Metinle ilgili sorulan cevaplar.	2	1	1	50
Metnin konusunu belirler.	1	0	1	0
Metindeki anlatım biçimlerini belirler.	1	0	1	0
Deyim ve atasözlerinin metne katkısını belirler.	1	0	1	0
Çekim eklerinin işlevlerini ayırt eder.	1	0	1	0

Sözel (TAR)	Soru	Doğru	Yanlış	Boş	Net	Başarı
	10	4	6	0	2,00	% 20
Cevap Anahtarı	A BABBACDDCA					
Cevaplarınız	BccaddDcCA					

Tarih	S	D	Y	B%
İletişimi etkileyen tutum ve davranışları analiz ederek kendi tutum ve davranışlarını sorgular.	1	1	0	100
İletişim araçlarından yararlanırken haklarını kullanır ve sorumluluklarını yerine getirir.	1	0	1	0
Osmanlı Devleti'nin fetih siyasetini örnekler üzerinden analiz eder.	1	0	1	0
Örnek incelemeler yoluyla göçün neden ve sonuçlarını tartışır.	1	0	1	0
Avrupa'daki gelişmelerle bağlantılı olarak Osmanlı Devleti'ni değişime zorlayan süreçleri kavrar.	1	0	1	0
Örnek incelemeler yoluyla geçmişten günümüze, yerleşmeyi etkileyen faktörler hakkında çıkarımlarda bulunur.	1	0	1	0
Türkiye'de nüfusunu dağılımı etkileyen faktörlerden hareketle Türkiye'nin demografik özelliklerini yorumlar.	1	1	0	100
Osmanlı kültür, sanat ve estetik anlayışına örnekler verir.	1	0	1	0
Osmanlı Devleti'nde islahat hareketleri sonucu ortaya çıkan kurumlardan hareketle toplumsal ve ekonomik değişim	1	1	0	100
Temel haklardan yerleşme ve seyahat özgürlüğünün kısıtlanması halinde ortaya çıkacak olumsuz durumlara örnekler	1	1	0	100

Sözel (DİN)	Soru	Doğru	Yanlış	Boş	Net	Başarı
	10	1	9	0	-2,00	% 0
Cevap Anahtarı	A DBBCCBACDCA					
Cevaplarınız	bdBdabdcab					

Din K.ve A.B.	S	D	Y	B%
Allah'ın (c.c.) adil, merhametli ve affedicisi olması ile ahiret inancını arasında ilişki kurar.	1	0	1	0
Kurban ibadetini İslam'ın yardımcılarına ve dayanışmaya verdiği önem açısından değerlendirir.	1	0	1	0
Ahiret hayatının aşamalarını açıklar.	2	1	1	50
Hz. İsa'nın (a.s.) hayatını ana hatlarıyla tanıtır.	1	0	1	0
Dünya hayatı ile ahiret hayatı arasındaki ilişkiyi yorumlar.	1	0	1	0
Güzel ahlaki tutum ve davranışları örneklerle açıklar.	2	0	2	0
İslam'da hac ibadetinin önemini ayet ve hadisler ışığında yorumlar.	1	0	1	0
Haccin yapıldığını özetler.	1	0	1	0

Sözel (İNG)	Soru	Doğru	Yanlış	Boş	Net	Başarı
	10	5	5	0	3,33	% 33
Cevap Anahtarı	A DBAACDCCBD					
Cevaplarınız	DacbaDCCBa					

İngilizce	S	D	Y	B%
Students will be able to report on appearances and personalities of other people.	1	1	0	100
Students will be able to talk about routines/daily activities by using frequency adverbs and giving explanations and reasons.	2	1	1	50
Students will be able to understand a simple text about appearances, personalities, and comparisons including explanations.	1	0	1	0
Students will be able to spot specific information about names and dates in past events in written texts.	1	0	1	0
Students will be able to describe past events and experiences.	1	0	1	0
Students will be able to understand simple texts about daily routines and preferences.	1	1	0	100
Students will be able to describe past events in a simple way.	1	1	0	100
Students will be able to ask people questions about characteristics of wild animals.	1	1	0	100
Students will be able to understand past and present events in simple texts including explanations and reasons.	1	0	1	0

Sayısal (MAT)	Soru	Doğru	Yanlış	Boş	Net	Başarı
	15	5	10	0	1,67	% 11
Cevap Anahtarı	A DBBAADBDCBBACCA					
Cevaplarınız	aBcbADcbbAcbcaDA					

Matematik	S	D	Y	B%
Tam sayıların kendileri ile tekrarlı çarpımını üslü nicelik olarak ifade eder.	1	0	1	0
Birinci dereceden bir bilinmeyenli denklemleri çözer.	1	1	0	100
Rasyonel sayıların sıralar ve karşılaştırır.	1	0	1	0
Eşitliğin korunumu ilkesini anlar.	2	1	1	50
Devirli olan ve olmayan ondalık gösterimleri rasyonel sayı olarak ifade eder.	1	1	0	100
Birinci dereceden bir bilinmeyenli denklem kurmayı gerektiren problemleri çözer.	1	0	1	0
Birbirine oranı verilen iki çokluktan biri verildiğinde diğeri bulur.	1	0	1	0
Rasyonel sayılarla çok adımlı işlemleri yapar.	1	0	1	0
Sayı örüntülerinin kuralını harfle ifade eder, kuralı harfle ifade edilen örüntünün istenilen terimini bulur.	1	0	1	0
Rasyonel sayılarla işlem yapmayı gerektiren problemleri çözer.	1	1	0	100
Bir doğal sayı ile bir cebirsel ifadeyi çarpır.	1	0	1	0
Rasyonel sayıların kare ve köklerini hesaplar.	1	0	1	0
Rasyonel sayılarla çarpma ve bölme işlemlerini yapar.	1	0	1	0
Tam sayılarla toplama ve çıkarma işlemlerini yapar, ilgili problemleri çözer.	1	1	0	100

Sayısal (FEN)	Soru	Doğru	Yanlış	Boş	Net	Başarı
	15	2	13	0	-2,33	% 0
Cevap Anahtarı	A CCAADBCCAABCCB					
Cevaplarınız	abcbcbcaabddCaB					

Fen	S	D	Y	B%
Hayvan ve bitki hücrelerini, temel kısımları ve görevleri açısından karşılaştırır.	2	0	2	0
Yaygın bileşiklerin formüllerini, isimlerini ve bazı kullanım alanlarını ifade eder.	1	0	1	0
Mayoz ve mitoz arasındaki farkları karşılaştırır.	1	0	1	0
Karışımın ayrılması için kullanılabilecek yöntemlerden uygun olanı seçerek uygular.	1	0	1	0
Geçmişten günümüze atom kavramı ile ilgili düşüncelerin nasıl değiştiğini sorgular.	1	0	1	0
Kütle ve ağırlık kavramlarını karşılaştırır.	1	0	1	0
Mayozun canlılar için önemini açıklar.	1	0	1	0
Çözünme hızına etki eden faktörleri deney yaparak belirler.	1	0	1	0
Enerjiyi iş kavramı ile ilişkilendirerek, kinetik ve potansiyel enerji olarak sınıflandırır.	1	0	1	0
Teleskobun gök bilim gelişimindeki önemine yönelik çıkarımda bulunur.	1	0	1	0
Yıldız kavramını açıklar.	1	0	1	0
Mitozun birbirini takip eden farklı evrelerden oluştuğunu açıklar.	1	1	0	100
Evsel atıklarda geri dönüştürülebilir ve dönüştürülemeyen maddeleri ayırt eder.	1	0	1	0
Kinetik ve potansiyel enerji türlerinin birbirine dönüşümünden hareketle enerjinin korunduğu sonucunu çıkarır.	1	1	0	100

7. SINIF İŞLEYEN ZEKA 4.DENEME SINAVI



222,119 % 90,28

İZMİR / KARABAĞLAR
İLKURŞUN ORTAOKULU

7A - 42
ALİCEMAL *LMAN

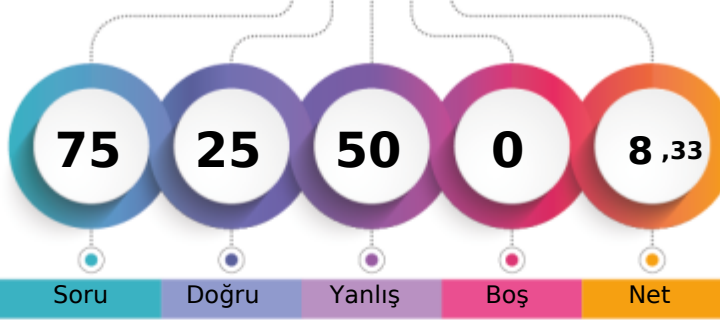

1. Öğrenci

Sizin yeriniz
(4923.)

Sonuncu Öğrenci

Şube Kurum İlçe İl Genel
Öğrenci Sıra No 5 55 68 421 4923 % 90,28

Sınava Katılan Öğrenci Sayısı 20 87 100 471 5453

Sözel (TÜR)	Soru	Doğru	Yanlış	Boş	Net	Başarı
	15	8	7	0	5,67	% 38
Cevap Anahtarı	A BDDBCCDABADBACA					
Cevaplarınız	caDBCCabcADabCA					

Türkçe	S	D	Y	B%
Yazdıklarını düzenler.	2	0	2	0
Bağlamdan hareketle bilmediği kelime ve kelime gruplarının anlamını tahmin eder.	2	1	1	50
Grafik, tablo ve çizelgeyle sunulan bilgileri yorumlar.	1	1	0	100
Ek fiili işlevlerine uygun olarak kullanır.	1	1	0	100
Metindeki yardımcı fikirleri belirler.	1	1	0	100
Okudukları ile ilgili çıkarımlarda bulunur.	2	0	2	0
Metinle ilgili soruları cevaplar.	2	0	2	0
Metnin konusunu belirler.	1	1	0	100
Metindeki anlatım biçimlerini belirler.	1	1	0	100
Deyim ve atasözlerinin metne katkısını belirler.	1	1	0	100
Çekim eklerinin işlevlerini ayırt eder.	1	1	0	100

Sözel (TAR)	Soru	Doğru	Yanlış	Boş	Net	Başarı
	10	2	8	0	-0,67	% 0
Cevap Anahtarı	A BABBACDDCA					
Cevaplarınız	abBadCacbd					

Tarih	S	D	Y	B%
İletişimi etkileyen tutum ve davranışları analiz ederek kendi tutum ve davranışlarını sorgular.	1	0	1	0
İletişim araçlarından yararlanırken haklarını kullanır ve sorumluluklarını yerine getirir.	1	0	1	0
Osmanlı Devleti'nin fetih siyasetini örnekler üzerinden analiz eder.	1	1	0	100
Örnek incelemeler yoluyla göçün neden ve sonuçlarını tartışır.	1	0	1	0
Avrupa'daki gelişmelerle bağlantılı olarak Osmanlı Devleti'ni değişime zorlayan süreçleri kavrar.	1	0	1	0
Örnek incelemeler yoluyla geçmişten günümüze, yerleşmeyi etkileyen faktörler hakkında çıkarımlarda bulunur.	1	1	0	100
Türkiye'de nüfusunu dağılımı etkileyen faktörlerden hareketle Türkiye'nin demografik özelliklerini yorumlar.	1	0	1	0
Osmanlı kültür, sanat ve estetik anlayışına örnekler verir.	1	0	1	0
Osmanlı Devleti'nde islahat hareketleri sonucu ortaya çıkan kurumlardan hareketle toplumsal ve ekonomik değişim	1	0	1	0
Temel haklardan yerleşme ve seyahat özgürlüğünün kısıtlanması halinde ortaya çıkacak olumsuz durumlara örnekler	1	0	1	0

Sözel (DİN)	Soru	Doğru	Yanlış	Boş	Net	Başarı
	10	4	6	0	2,00	% 20
Cevap Anahtarı	A DBBCCBACDCA					
Cevaplarınız	cBBb*ACadb					

Din K.ve A.B.	S	D	Y	B%
Allah'ın (c.c.) adil, merhametli ve affedicisi olması ile ahiret inancını arasında ilişki kurar.	1	0	1	0
Kurban ibadetini İslam'ın yardımcılarına ve dayanışmaya verdiği önem açısından değerlendirir.	1	1	0	100
Ahiret hayatının aşamalarını açıklar.	2	1	1	50
Hz. İsa'nın (a.s.) hayatını ana hatlarıyla tanıtır.	1	0	1	0
Dünya hayatı ile ahiret hayatı arasındaki ilişkiyi yorumlar.	1	0	1	0
Güzel ahlaki tutum ve davranışları örneklerle açıklar.	2	2	0	100
İslam'da hac ibadetinin önemini ayet ve hadisler ışığında yorumlar.	1	0	1	0
Haccin yapıldığını özetler.	1	0	1	0

Sözel (İNG)	Soru	Doğru	Yanlış	Boş	Net	Başarı
	10	5	5	0	3,33	% 33
Cevap Anahtarı	A DBAACDCCBD					
Cevaplarınız	bcAcaDCaBD					

İngilizce	S	D	Y	B%
Students will be able to report on appearances and personalities of other people.	1	0	1	0
Students will be able to talk about routines/daily activities by using frequency adverbs and giving explanations and reasons.	2	0	2	0
Students will be able to understand a simple text about appearances, personalities, and comparisons including explanations and reasons.	1	1	0	100
Students will be able to spot specific information about names and dates in past events in written texts.	1	0	1	0
Students will be able to describe past events and experiences.	1	0	1	0
Students will be able to understand simple texts about daily routines and preferences.	1	1	0	100
Students will be able to describe past events in a simple way.	1	1	0	100
Students will be able to ask people questions about characteristics of wild animals.	1	1	0	100
Students will be able to understand past and present events in simple texts including explanations and reasons.	1	1	0	100

Sayısal (MAT)	Soru	Doğru	Yanlış	Boş	Net	Başarı
	15	1	14	0	-3,67	% 0
Cevap Anahtarı	A DBBAADBDCBBACCA					
Cevaplarınız	cBcDbcbcbacbdcb					

Matematik	S	D	Y	B%
Tam sayıların kendileri ile tekrarlı çarpımını üslü nicelik olarak ifade eder.	1	0	1	0
Birinci dereceden bir bilinmeyenli denklemleri çözer.	1	1	0	100
Rasyonel sayıların sıralar ve karşılaştırır.	1	0	1	0
Eşitliğin korunumu ilkesini anlar.	2	0	2	0
Devirli olan ve olmayan ondalık gösterimleri rasyonel sayı olarak ifade eder.	1	0	1	0
Birinci dereceden bir bilinmeyenli denklem kurmayı gerektiren problemleri çözer.	1	0	1	0
Birbirine oranı verilen iki çokluktan biri verildiğinde diğeri bulur.	1	0	1	0
Rasyonel sayılarla çok adımlı işlemleri yapar.	1	0	1	0
Sayı örüntülerinin kuralını harfle ifade eder, kuralı harfle ifade edilen örüntünün istenilen terimini bulur.	1	0	1	0
Rasyonel sayılarla işlem yapmayı gerektiren problemleri çözer.	1	0	1	0
Bir doğal sayı ile bir cebirsel ifadeyi çarpır.	1	0	1	0
Rasyonel sayıların kare ve köklerini hesaplar.	1	0	1	0
Rasyonel sayılarla çarpma ve bölme işlemlerini yapar.	1	0	1	0
Tam sayılarla toplama ve çıkarma işlemlerini yapar, ilgili problemleri çözer.	1	0	1	0

Sayısal (FEN)	Soru	Doğru	Yanlış	Boş	Net	Başarı
	15	5	10	0	1,67	% 11
Cevap Anahtarı	A CCAADBCCAABCCB					
Cevaplarınız	adAbbcddaAbdCCB					

Fen	S	D	Y	B%
Hayvan ve bitki hücrelerini, temel kısımları ve görevleri açısından karşılaştırır.	2	0	2	0
Yaygın bileşiklerin formüllerini, isimlerini ve bazı kullanım alanlarını ifade eder.	1	0	1	0
Mayoz ve mitoz arasındaki farkları karşılaştırır.	1	1	0	100
Karışımın ayrılması için kullanılabilecek yöntemlerden uygun olanı seçerek uygular.	1	0	1	0
Geçmişten günümüze atom kavramı ile ilgili düşüncelerin nasıl değiştiğini sorgular.	1	0	1	0
Kütle ve ağırlık kavramlarını karşılaştırır.	1	0	1	0
Mayozun canlılar için önemi açıklar.	1	0	1	0
Çözünme hızına etki eden faktörleri deney yaparak belirler.	1	0	1	0
Enerjiyi iş kavramı ile ilişkilendirerek, kinetik ve potansiyel enerji olarak sınıflandırır.	1	1	0	100
Teleskobun gök bilim gelişimindeki önemine yönelik çıkarımda bulunur.	1	0	1	0
Yıldız kavramını açıklar.	1	0	1	0
Mitozun birbirini takip eden farklı evrelerden oluştuğunu açıklar.	1	1	0	100
Evsel atıklarda geri dönüştürülebilir ve dönüştürülemeyen maddeleri ayırt eder.	1	1	0	100
Kinetik ve potansiyel enerji türlerinin birbirine dönüşümünden hareketle enerjinin korunduğu sonucunu çıkarır.	1	1	0	100

7. SINIF İŞLEYEN ZEKA 4.DENEME SINAVI



209,581 % 94,00

İZMİR / KARABAĞLAR
İLKURŞUN ORTAOKULU

7A - 24
AYHAN BAKIM

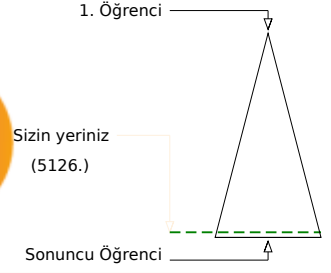
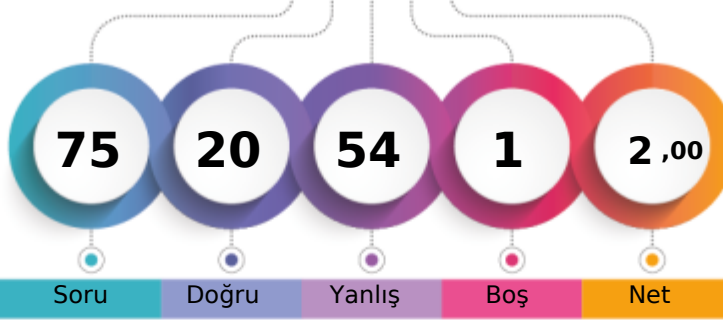

	Şube	Kurum	İlçe	İl	Genel
Öğrenci Sıra No	12	66	79	439	5126 % 94,00
Sınava Katılan Öğrenci Sayısı	20	87	100	471	5453

Sözel (TÜR)	Soru	Doğru	Yanlış	Boş	Net	Başarı
	15	4	11	0	0,33	% 2
Cevap Anahtarı	B	ABBABDDBACDACCD				
Cevaplarınız		bdcAacDcdCacbbD				

Türkçe	S	D	Y	B%
Yazdıklarını düzenler.	2	0	2	0
Bağlamdan hareketle bilmediği kelime ve kelime gruplarının anlamını tahmin eder.	2	0	2	0
Grafik, tablo ve çizelgeyle sunulan bilgileri yorumlar.	1	1	0	100
Ek fiili işlevlerine uygun olarak kullanır.	1	0	1	0
Metindeki yardımcı fikirleri belirler.	1	1	0	100
Okudukları ile ilgili çıkarımlarda bulunur.	2	1	1	50
Metinle ilgili sorulan cevaplar.	2	0	2	0
Metnin konusunu belirler.	1	0	1	0
Metindeki anlatım biçimlerini belirler.	1	1	0	100
Deyim ve atasözlerinin metne katkısını belirler.	1	0	1	0
Çekim eklerinin işlevlerini ayırt eder.	1	0	1	0

Sözel (TAR)	Soru	Doğru	Yanlış	Boş	Net	Başarı
	10	6	4	0	4,67	% 47
Cevap Anahtarı	B	DCACDBBABA				
Cevaplarınız		bbACDBcABd				

Tarih	S	D	Y	B%
İletişimi etkileyen tutum ve davranışları analiz ederek kendi tutum ve davranışlarını sorgular.	1	1	0	100
İletişim araçlarından yararlanırken haklarını kullanır ve sorumluluklarını yerine getirir.	1	0	1	0
Osmanlı Devleti'nin fetih siyasetini örnekler üzerinden analiz eder.	1	1	0	100
Örnek incelemeler yoluyla göçün neden ve sonuçlarını tartışır.	1	0	1	0
Avrupa'daki gelişmelerle bağlantılı olarak Osmanlı Devleti'ni değişime zorlayan süreçleri kavrar.	1	1	0	100
Örnek incelemeler yoluyla geçmişten günümüze, yerleşmeyi etkileyen faktörler hakkında çıkarımlarda bulunur.	1	1	0	100
Türkiye'de nüfusunu dağılımı etkileyen faktörlerden hareketle Türkiye'nin demografik özelliklerini yorumlar.	1	1	0	100
Osmanlı kültür, sanat ve estetik anlayışına örnekler verir.	1	0	1	0
Osmanlı Devleti'nde islahat hareketleri sonucu ortaya çıkan kurumlardan hareketle toplumsal ve ekonomik değişim	1	0	1	0
Temel haklardan yerleşme ve seyahat özgürlüğünün kısıtlanması halinde ortaya çıkacak olumsuz durumlara örnekler	1	1	0	100

Sözel (DİN)	Soru	Doğru	Yanlış	Boş	Net	Başarı
	10	1	9	0	-2,00	% 0
Cevap Anahtarı	B	ACDBCCDBAB				
Cevaplarınız		cdbdCdbaca				

Din K.ve A.B.	S	D	Y	B%
Allah'ın (c.c.) adil, merhametli ve affedicisi olması ile ahiret inancını arasında ilişki kurar.	1	0	1	0
Kurban ibadetini İslam'ın yardımcılarına ve dayanışmaya verdiği önem açısından değerlendirir.	1	0	1	0
Ahiret hayatının aşamalarını açıklar.	2	0	2	0
Hızlı İsa'nın (a.s.) hayatını ana hatlarıyla tanıtır.	1	1	0	100
Dünya hayatı ile ahiret hayatı arasındaki ilişkiyi yorumlar.	1	0	1	0
Güzel ahlaki tutum ve davranışları örneklerle açıklar.	2	0	2	0
İslam'da hac ibadetinin önemini ayet ve hadisler ışığında yorumlar.	1	0	1	0
Haccin yapıldığını özetler.	1	0	1	0

Sözel (İNG)	Soru	Doğru	Yanlış	Boş	Net	Başarı
	10	1	9	0	-2,00	% 0
Cevap Anahtarı	B	BDDBAACDCC				
Cevaplarınız		dcbabdcCb				

İngilizce	S	D	Y	B%
Students will be able to report on appearances and personalities of other people.	1	0	1	0
Students will be able to talk about routines/daily activities by using frequency adverbs and giving explanations and reasons.	2	0	2	0
Students will be able to understand a simple text about appearances, personalities, and comparisons including explanations and reasons.	1	0	1	0
Students will be able to spot specific information about names and dates in past events in written texts.	1	0	1	0
Students will be able to describe past events and experiences.	1	0	1	0
Students will be able to understand simple texts about daily routines and preferences.	1	0	1	0
Students will be able to describe past events in a simple way.	1	0	1	100
Students will be able to ask people questions about characteristics of wild animals.	1	0	1	0
Students will be able to understand past and present events in simple texts including explanations and reasons.	1	0	1	0

Sayısal (MAT)	Soru	Doğru	Yanlış	Boş	Net	Başarı
	15	4	10	1	0,67	% 4
Cevap Anahtarı	B	BACCADBBAAEDBDCB				
Cevaplarınız		BdbbAaBdbccBbb				

Matematik	S	D	Y	B%
Tam sayıların kendileri ile tekrarlı çarpımını üslü nicelik olarak ifade eder.	1	0	1	0
Birinci dereceden bir bilinmeyenli denklemleri çözer.	1	1	0	100
Rasyonel sayıların sıralar ve karşılaştırır.	1	0	1	0
Eşitliğin korunumu ilkesini anlar.	2	0	2	0
Devirli olan ve olmayan ondalık gösterimleri rasyonel sayı olarak ifade eder.	1	0	1	0
Birinci dereceden bir bilinmeyenli denklem kurmayı gerektiren problemleri çözer.	1	1	0	100
Birbirine oranı verilen iki çokluktan biri verildiğinde diğeri bulur.	1	0	1	0
Rasyonel sayılarla çok adımlı işlemleri yapar.	1	0	1	0
Sayı örüntülerinin kuralını harfle ifade eder, kuralı harfle ifade edilen örüntünün istenilen terimini bulur.	1	0	0	0
Rasyonel sayılarla işlem yapmayı gerektiren problemleri çözer.	1	1	0	100
Bir doğal sayı ile bir cebirsel ifadeyi çarpır.	1	0	1	0
Rasyonel sayıların kare ve köklerini hesaplar.	1	0	1	0
Rasyonel sayılarla çarpma ve bölme işlemlerini yapar.	1	0	1	0
Tam sayılarla toplama ve çıkarma işlemlerini yapar, ilgili problemleri çözer.	1	1	0	100

Sayısal (FEN)	Soru	Doğru	Yanlış	Boş	Net	Başarı
	15	4	11	0	0,33	% 2
Cevap Anahtarı	B	BCCAADDBCCAABCC				
Cevaplarınız		dadcbbbbBaCdAdCd				

Fen	S	D	Y	B%
Hayvan ve bitki hücrelerini, temel kısımları ve görevleri açısından karşılaştırır.	2	0	2	0
Yaygın bileşiklerin formüllerini, isimlerini ve bazı kullanım alanlarını ifade eder.	1	0	1	0
Mayoz ve mitoz arasındaki farkları karşılaştırır.	1	0	1	0
Karışımın ayrılması için kullanılabilecek yöntemlerden uygun olanı seçerek uygular.	1	0	1	0
Geçmişten günümüze atom kavramı ile ilgili düşüncelerin nasıl değiştiğini sorgular.	1	0	1	0
Kütle ve ağırlık kavramlarını karşılaştırır.	1	1	0	100
Mayozun canlılar için önemi açıklar.	1	0	1	0
Çözünme hızına etki eden faktörleri deney yaparak belirler.	1	1	0	100
Enerjiyi iş kavramı ile ilişkilendirerek, kinetik ve potansiyel enerji olarak sınıflandırır.	1	0	1	0
Teleskobun gök bilim gelişimindeki önemine yönelik çıkarımda bulunur.	1	1	0	100
Yıldız kavramını açıklar.	1	0	1	0
Mitozun birbirini takip eden farklı evrelerden oluştuğunu açıklar.	1	1	0	100
Evsel atıklarda geri dönüştürülebilir ve dönüştürülemez maddeleri ayırt eder.	1	0	1	0
Kinetik ve potansiyel enerji türlerinin birbirine dönüşümünden hareketle enerjinin korunduğu sonucunu çıkarır.	1	0	1	0

7. SINIF İŞLEYEN ZEKA 4.DENEME SINAVI



188,297 % 98,40

İZMİR / KARABAĞLAR
İLKURŞUN ORTAOKULU

7A - 35
BÜNYAMİN ÖZKUL

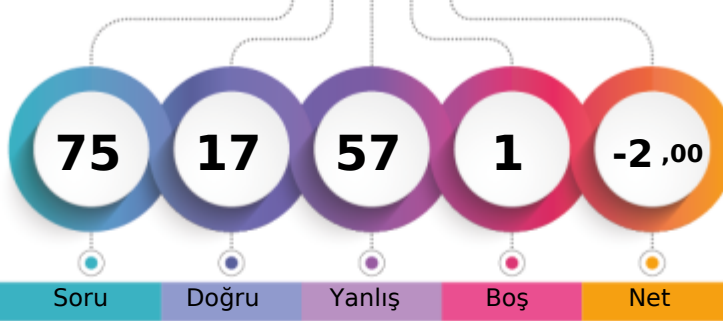

1. Öğrenci

Sizin yeriniz
(5366.)

Sonuncu Öğrenci

Soru Doğru Yanlış Boş Net

Şube Kurum İlçe İl Genel

Öğrenci Sıra No 18 79 92 462 5366 % 98,40

Sınava Katılan Öğrenci Sayısı 20 87 100 471 5453

Sözel (TÜR)		Soru	Doğru	Yanlış	Boş	Net	Başarı	
		15	6	9	0	3,00	% 20	
Cevap Anahtarı	B	ABBABDDBACDACCD						
Cevaplarınız		AddcabDBAbbAdCa						

Türkçe	S	D	Y	B%
Yazdıklarını düzenler.	2	0	2	0
Bağlamdan hareketle bilmediği kelime ve kelime gruplarının anlamını tahmin eder.	2	1	1	50
Grafik, tablo ve çizelgeyle sunulan bilgileri yorumlar.	1	1	0	100
Ek fiili işlevlerine uygun olarak kullanır.	1	1	0	100
Metindeki yardımcı fikirleri belirler.	1	0	1	0
Okudukları ile ilgili çıkarımlarda bulunur.	2	0	2	0
Metinle ilgili sorulan cevaplar.	2	1	1	50
Metnin konusunu belirler.	1	1	0	100
Metindeki anlatım biçimlerini belirler.	1	0	1	0
Deyim ve atasözlerinin metne katkısını belirler.	1	0	1	0
Çekim eklerinin işlevlerini ayırt eder.	1	1	0	100

Sözel (TAR)		Soru	Doğru	Yanlış	Boş	Net	Başarı	
		10	4	6	0	2,00	% 20	
Cevap Anahtarı	B	DCACDBBABA						
Cevaplarınız		aaACcadABd						

Tarih	S	D	Y	B%
İletişimi etkileyen tutum ve davranışları analiz ederek kendi tutum ve davranışlarını sorgular.	1	1	0	100
İletişim araçlarından yararlanırken haklarını kullanır ve sorumluluklarını yerine getirir.	1	0	1	0
Osmanlı Devleti'nin fetih siyasetini örnekler üzerinden analiz eder.	1	0	1	0
Örnek incelemeler yoluyla göçün neden ve sonuçlarını tartışır.	1	0	1	0
Avrupa'daki gelişmelerle bağlantılı olarak Osmanlı Devleti'ni değişime zorlayan süreçleri kavrar.	1	1	0	100
Örnek incelemeler yoluyla geçmişten günümüze, yerleşmeyi etkileyen faktörler hakkında çıkarımlarda bulunur.	1	1	0	100
Türkiye'de nüfus dağılımını etkileyen faktörlerden hareketle Türkiye'nin demografik özelliklerini yorumlar.	1	0	1	0
Osmanlı kültür, sanat ve estetik anlayışına örnekler verir.	1	0	1	0
Osmanlı Devleti'nde islahat hareketleri sonucu ortaya çıkan kurumlardan hareketle toplumsal ve ekonomik değişim	1	0	1	0
Temel haklardan yerleşme ve seyahat özgürlüğünün kısıtlanması halinde ortaya çıkacak olumsuz durumlara örnekler	1	0	1	0

Sözel (DİN)		Soru	Doğru	Yanlış	Boş	Net	Başarı	
		10	1	9	0	-2,00	% 0	
Cevap Anahtarı	B	ACDBCCDBAB						
Cevaplarınız		cbccbaDaca						

Din K.ve A.B.	S	D	Y	B%
Allah'ın (c.c.) adil, merhametli ve affedicisi olması ile ahiret inancını arasında ilişki kurar.	1	1	0	100
Kurban ibadetini İslam'ın yardımışma ve dayanışmaya verdiği önem açısından değerlendirir.	1	0	1	0
Ahiret hayatının aşamalarını açıklar.	2	0	2	0
Hz. İsa'nın (a.s.) hayatını ana hatlarıyla tanıtır.	1	0	1	0
Dünya hayatı ile ahiret hayatı arasındaki ilişkiyi yorumlar.	1	0	1	0
Güzel ahlaki tutum ve davranışları örneklerle açıklar.	2	0	2	0
İslam'da hac ibadetinin önemini ayet ve hadisler ışığında yorumlar.	1	0	1	0
Haccin yapıldığını özetler.	1	0	1	0

Sözel (İNG)		Soru	Doğru	Yanlış	Boş	Net	Başarı	
		10	2	8	0	-0,67	% 0	
Cevap Anahtarı	B	BDDBAACDCC						
Cevaplarınız		dcaadbCDda						

İngilizce	S	D	Y	B%
Students will be able to report on appearances and personalities of other people.	1	0	1	0
Students will be able to talk about routines/daily activities by using frequency adverbs and giving explanations and reasons.	2	0	2	0
Students will be able to understand a simple text about appearances, personalities, and comparisons including explanations.	1	0	1	0
Students will be able to spot specific information about names and dates in past events in written texts.	1	0	1	0
Students will be able to describe past events and experiences.	1	1	0	100
Students will be able to understand simple texts about daily routines and preferences.	1	1	0	100
Students will be able to describe past events in a simple way.	1	0	1	0
Students will be able to ask people questions about characteristics of wild animals.	1	0	1	0
Students will be able to understand past and present events in simple texts including explanations and reasons.	1	0	1	0

Sayısal (MAT)		Soru	Doğru	Yanlış	Boş	Net	Başarı	
		15	1	13	1	-3,33	% 0	
Cevap Anahtarı	B	BACCADDBAADBDCB						
Cevaplarınız		ccbacbbabdc*a*d						

Matematik	S	D	Y	B%
Tam sayıların kendileri ile tekrarlı çarpımını üslü nicelik olarak ifade eder.	1	0	1	0
Birinci dereceden bir bilinmeyenli denklemleri çözer.	1	1	0	100
Rasyonel sayıların sıralar ve karşılaştırır.	1	0	1	0
Eşitliğin korunumu ilkesini anlar.	2	0	2	0
Devirli olan ve olmayan ondalık gösterimleri rasyonel sayı olarak ifade eder.	1	0	1	0
Birinci dereceden bir bilinmeyenli denklem kurmayı gerektiren problemleri çözer.	1	0	1	0
Birbirine oranı verilen iki çokluktan biri verildiğinde diğeri bulur.	1	0	1	0
Rasyonel sayıların çok adımlı işlemleri yapar.	1	0	1	0
Sayı örüntülerinin kuralını harfle ifade eder, kuralı harfle ifade edilen örüntünün istenilen terimini bulur.	1	0	0	0
Rasyonel sayıların işlem yapmayı gerektiren problemleri çözer.	1	0	1	0
Bir doğal sayı ile bir cebirsel ifadeyi çarpır.	1	0	1	0
Rasyonel sayıların kare ve köklerini hesaplar.	1	0	1	0
Rasyonel sayıların çarpma ve bölme işlemlerini yapar.	1	0	1	0
Tam sayılarla toplama ve çıkarma işlemlerini yapar, ilgili problemleri çözer.	1	0	1	0

Sayısal (FEN)		Soru	Doğru	Yanlış	Boş	Net	Başarı	
		15	3	12	0	-1,00	% 0	
Cevap Anahtarı	B	BCCAADDBCCAABCC						
Cevaplarınız		BddcbccabdAbabC						

Fen	S	D	Y	B%
Hayvan ve bitki hücrelerini, temel kısımları ve görevleri açısından karşılaştırır.	2	0	2	0
Yaygın bileşiklerin formüllerini, isimlerini ve bazı kullanım alanlarını ifade eder.	1	0	1	0
Mayoz ve mitoz arasındaki farkları karşılaştırır.	1	0	1	0
Karışımın ayrılması için kullanılabilecek yöntemlerden uygun olanı seçerek uygular.	1	0	1	0
Geçmişten günümüze atom kavramı ile ilgili düşüncelerin nasıl değiştiğini sorgular.	1	0	1	0
Kütle ve ağırlık kavramlarını karşılaştırır.	1	0	1	0
Mayozun canlılar için önemini açıklar.	1	0	1	0
Çözünme hızına etki eden faktörleri deney yaparak belirler.	1	0	1	0
Enerjiyi iş kavramı ile ilişkilendirerek, kinetik ve potansiyel enerji olarak sınıflandırır.	1	1	0	100
Teleskobun gök bilim gelişimindeki önemine yönelik çıkarımda bulunur.	1	0	1	0
Yıldız kavramını açıklar.	1	0	1	0
Mitozun birbirini takip eden farklı evrelerden oluştuğunu açıklar.	1	0	1	0
Evsel atıklarda geri dönüştürülebilir ve dönüştürülemeyen maddeleri ayırt eder.	1	1	0	100
Kinetik ve potansiyel enerji türlerinin birbirine dönüşümünden hareketle enerjinin korunuduğu sonucunu çıkarır.	1	1	0	100

7. SINIF İŞLEYEN ZEKA 4.DENEME SINAVI



218,465 % 91,47

İZMİR / KARABAĞLAR
İLKURŞUN ORTAOKULU

7A - 145
EFE TANIR

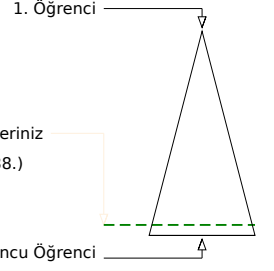
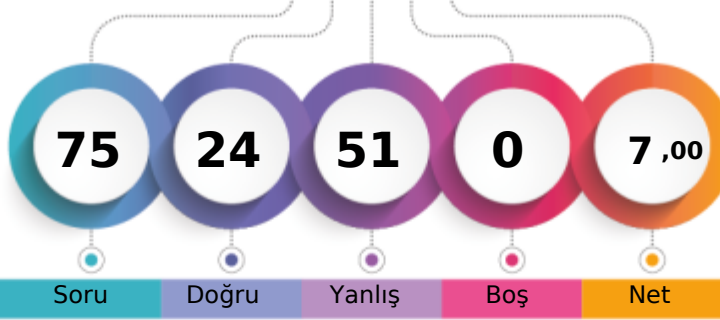

	Şube	Kurum	İlçe	İl	Genel
Öğrenci Sıra No	9	59	72	428	4988
Sınava Katılan Öğrenci Sayısı	20	87	100	471	5453
					% 91,47

Sözel (TÜR)	Soru	Doğru	Yanlış	Boş	Net	Başarı
	15	6	9	0	3,00	% 20
Cevap Anahtarı	A	BDDBCCDABADBACA				
Cevaplarınız		acDBbCaAdAbBcad				
Türkçe	S	D	Y	B	%	
Yazdıklarını düzenler.	2	0	2	0		
Bağlamdan hareketle bilmediği kelime ve kelime gruplarının anlamını tahmin eder.	2	1	1	0		
Grafik, tablo ve çizelgeyle sunulan bilgileri yorumlar.	1	1	0	100		
Ek fiili işlevlerine uygun olarak kullanır.	1	0	1	0		
Metindeki yardımcı fikirleri belirler.	1	1	0	100		
Okudukları ile ilgili çıkarımlarda bulunur.	2	0	2	0		
Metinle ilgili sorulara cevaplar.	2	2	0	100		
Metnin konusunu belirler.	1	1	0	100		
Metindeki anlatım biçimlerini belirler.	1	0	1	0		
Deyim ve atasözlerinin metne katkısını belirler.	1	0	1	0		
Çekim eklerinin işlevlerini ayırt eder.	1	0	1	0		

Sözel (TAR)	Soru	Doğru	Yanlış	Boş	Net	Başarı
	10	4	6	0	2,00	% 20
Cevap Anahtarı	A	BABBACDDCA				
Cevaplarınız		adBcdCaDbA				
Tarih	S	D	Y	B	%	
İletişimi etkileyen tutum ve davranışları analiz ederek kendi tutum ve davranışlarını sorgular.	1	0	1	0		
İletişim araçlarından yararlanırken haklarını kullanır ve sorumluluklarını yerine getirir.	1	0	1	0		
Osmanlı Devleti'nin fetih siyasetini örnekler üzerinden analiz eder.	1	1	0	100		
Örnek incelemeler yoluyla göçün neden ve sonuçlarını tartışır.	1	0	1	0		
Avrupa'daki gelişmelerle bağlantılı olarak Osmanlı Devleti'ni değişime zorlayan süreçleri kavrar.	1	0	1	0		
Örnek incelemeler yoluyla geçmişten günümüze, yerleşmeyi etkileyen faktörler hakkında çıkarımlarda bulunur.	1	1	0	100		
Türkiye'de nüfusunu dağılımı etkileyen faktörlerden hareketle Türkiye'nin demografik özelliklerini yorumlar.	1	0	1	0		
Osmanlı kültür, sanat ve estetik anlayışına örnekler verir.	1	1	0	100		
Osmanlı Devleti'nde islahat hareketleri sonucu ortaya çıkan kurumlardan hareketle toplumsal ve ekonomik değişim	1	0	1	0		
Temel haklardan yerleşme ve seyahat özgürlüğünün kısıtlanması halinde ortaya çıkacak olumsuz durumlara örnekler	1	1	0	100		

Sözel (DİN)	Soru	Doğru	Yanlış	Boş	Net	Başarı
	10	6	4	0	4,67	% 47
Cevap Anahtarı	A	DBBCCBACDCA				
Cevaplarınız		aBBCdCaCa				
Din K.ve A.B.	S	D	Y	B	%	
Allah'ın (c.c.) adil, merhametli ve affedicisi olması ile ahiret inancını arasında ilişki kurar.	1	0	1	0		
Kurban ibadetini İslam'ın yardımışmaya verdiği önem açısından değerlendirir.	1	1	0	100		
Ahiret hayatının aşamalarını açıklar.	2	1	1	50		
Hz. İsa'nın (a.s.) hayatını ana hatlarıyla tanıtır.	1	1	0	100		
Dünya hayatı ile ahiret hayatı arasındaki ilişkiyi yorumlar.	1	0	1	0		
Güzel ahlaki tutum ve davranışları örneklerle açıklar.	2	1	1	50		
İslam'da hac ibadetinin önemini ayet ve hadisler ışığında yorumlar.	1	1	0	100		
Haccin yapıldığını özetler.	1	1	0	100		

Sözel (İNG)	Soru	Doğru	Yanlış	Boş	Net	Başarı
	10	1	9	0	-2,00	% 0
Cevap Anahtarı	A	DBAACDCCBD				
Cevaplarınız		acbdacCbda				
İngilizce	S	D	Y	B	%	
Students will be able to report on appearances and personalities of other people.	1	0	1	0		
Students will be able to talk about routines/daily activities by using frequency adverbs and giving explanations and reasons.	2	0	2	0		
Students will be able to understand a simple text about appearances, personalities, and comparisons including explanations and reasons.	1	0	1	0		
Students will be able to spot specific information about names and dates in past events in written texts.	1	0	1	0		
Students will be able to describe past events and experiences.	1	0	1	0		
Students will be able to understand simple texts about daily routines and preferences.	1	0	1	0		
Students will be able to describe past events in a simple way.	1	1	0	100		
Students will be able to ask people questions about characteristics of wild animals.	1	0	1	0		
Students will be able to understand past and present events in simple texts including explanations and reasons.	1	0	1	0		

Sayısal (MAT)	Soru	Doğru	Yanlış	Boş	Net	Başarı
	15	2	13	0	-2,33	% 0
Cevap Anahtarı	A	DBBAADBDCBBACCA				
Cevaplarınız		aBcdbacDbacbdac				
Matematik	S	D	Y	B	%	
Tam sayıların kendileri ile tekrarlı çarpımını üslü nicelik olarak ifade eder.	1	0	1	0		
Birinci dereceden bir bilinmeyenli denklemleri çözer.	1	1	0	100		
Rasyonel sayıların sıralar ve karşılaştırır.	1	0	1	0		
Eşitliğin korunumu ilkesini anlar.	2	0	2	0		
Devirli olan ve olmayan ondalık gösterimleri rasyonel sayı olarak ifade eder.	1	0	1	0		
Birinci dereceden bir bilinmeyenli denklem kurmayı gerektiren problemleri çözer.	1	0	1	0		
Birbirine oranı verilen iki çokluktan biri verildiğinde diğeri bulur.	1	1	0	100		
Rasyonel sayılarla çok adımlı işlemleri yapar.	1	0	1	0		
Sayı örüntülerinin kuralını harfle ifade eder, kuralı harfle ifade edilen örüntünün istenilen terimini bulur.	1	0	1	0		
Rasyonel sayılarla işlem yapmayı gerektiren problemleri çözer.	1	0	1	0		
Bir doğal sayı ile bir cebirsel ifadeyi çarpır.	1	0	1	0		
Rasyonel sayıların kare ve köklerini hesaplar.	1	0	1	0		
Rasyonel sayılarla çarpma ve bölme işlemlerini yapar.	1	0	1	0		
Tam sayılarla toplama ve çıkarma işlemlerini yapar, ilgili problemleri çözer.	1	0	1	0		

Sayısal (FEN)	Soru	Doğru	Yanlış	Boş	Net	Başarı
	15	5	10	0	1,67	% 11
Cevap Anahtarı	A	CCAADBCCAABCCB				
Cevaplarınız		bdAcaCdbbAcddCA				
Fen	S	D	Y	B	%	
Hayvan ve bitki hücrelerini, temel kısımları ve görevleri açısından karşılaştırır.	2	0	2	0		
Yaygın bileşiklerin formüllerini, isimlerini ve bazı kullanım alanlarını ifade eder.	1	0	1	0		
Mayoz ve mitoz arasındaki farkları karşılaştırır.	1	1	0	100		
Karışımın ayrılması için kullanılabilecek yöntemlerden uygun olanı seçerek uygular.	1	0	1	0		
Geçmişten günümüze atom kavramı ile ilgili düşüncelerin nasıl değiştiğini sorgular.	1	1	0	100		
Kütle ve ağırlık kavramlarını karşılaştırır.	1	0	1	0		
Mayozun canlılar için önemini açıklar.	1	0	1	0		
Çözünme hızına etki eden faktörleri deney yaparak belirler.	1	0	1	0		
Enerjiyi iş kavramı ile ilişkilendirerek, kinetik ve potansiyel enerji olarak sınıflandırır.	1	1	0	100		
Teleskobun gök bilim gelişimindeki önemine yönelik çıkarımda bulunur.	1	0	1	0		
Yıldız kavramını açıklar.	1	0	1	0		
Mitozun birbirini takip eden farklı evrelerden oluştuğunu açıklar.	1	1	0	100		
Evsel atıklarda geri dönüştürülebilir ve dönüştürülemeyen maddeleri ayırt eder.	1	1	0	100		
Kinetik ve potansiyel enerji türlerinin birbirine dönüşümünden hareketle enerjinin korunduğu sonucunu çıkarır.	1	0	1	0		

7. SINIF İŞLEYEN ZEKA 4.DENEME SINAVI



196,860 % 97,03

İZMİR / KARABAĞLAR
İLKURŞUN ORTAOKULU

7A - 47
ELİE ZAZA

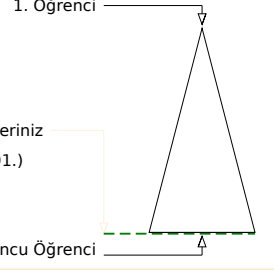
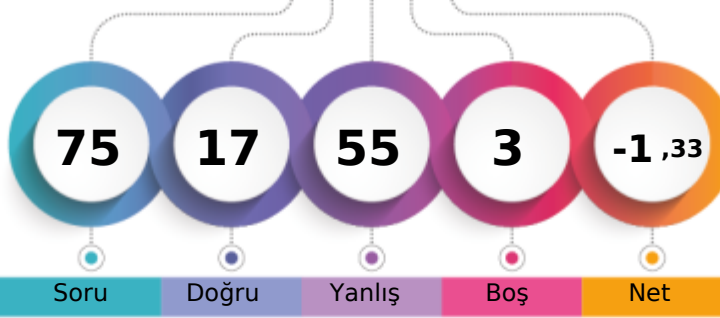

Soru Doğru Yanlış Boş Net

Şube Kurum İlçe İl Genel

Öğrenci Sıra No 16 76 89 457 5291 % 97,03

Sınava Katılan Öğrenci Sayısı 20 87 100 471 5453

		Soru	Doğru	Yanlış	Boş	Net	Başarı
Sözel (TÜR)		15	2	12	1	-2,00	% 0
Cevap Anahtarı	B	ABBABDDBACDACCD					
Cevaplarınız		daaccaDcda Abdb					

Türkçe	S	D	Y	B%
Yazdıklarını düzenler.	2	0	2	0
Bağlamdan hareketle bilmediği kelime ve kelime gruplarının anlamını tahmin eder.	2	0	2	0
Grafik, tablo ve çizelgeyle sunulan bilgileri yorumlar.	1	1	0	100
Ek fiili işlevlerine uygun olarak kullanır.	1	0	1	0
Metindeki yardımcı fikirleri belirler.	1	0	1	0
Okudukları ile ilgili çıkarımlarda bulunur.	2	0	1	0
Metinle ilgili soruları cevaplar.	2	0	2	0
Metnin konusunu belirler.	1	1	0	100
Metindeki anlatım biçimlerini belirler.	1	0	1	0
Deyim ve atasözlerinin metne katkısını belirler.	1	0	1	0
Çekim eklerinin işlevlerini ayırt eder.	1	0	1	0

		Soru	Doğru	Yanlış	Boş	Net	Başarı
Sözel (TAR)		10	2	7	1	-0,33	% 0
Cevap Anahtarı	B	DCACDDBBABA					
Cevaplarınız		cCddbDb dc					

Tarih	S	D	Y	B%
İletişimi etkileyen tutum ve davranışları analiz ederek kendi tutum ve davranışlarını sorgular.	1	0	1	0
İletişim araçlarından yararlanırken haklarını kullanır ve sorumluluklarını yerine getirir.	1	0	1	0
Osmanlı Devleti'nin fetih siyasetini örnekler üzerinden analiz eder.	1	0	1	0
Örnek incelemeler yoluyla göçün neden ve sonuçlarını tartışır.	1	1	0	100
Avrupa'daki gelişmelerle bağlantılı olarak Osmanlı Devleti'ni değişime zorlayan süreçleri kavrar.	1	0	0	0
Örnek incelemeler yoluyla geçmişten günümüze, yerleşmeyi etkileyen faktörler hakkında çıkarımlarda bulunur.	1	0	1	0
Türkiye'de nüfusunu etkileyen faktörlerden hareketle Türkiye'nin demografik özelliklerini yorumlar.	1	0	1	0
Osmanlı kültür, sanat ve estetik anlayışına örnekler verir.	1	0	1	0
Osmanlı Devleti'nde islahat hareketleri sonucu ortaya çıkan kurumlardan hareketle toplumsal ve ekonomik değişim	1	1	0	100
Temel haklardan yerleşme ve seyahat özgürlüğünün kısıtlanması halinde ortaya çıkacak olumsuz durumlara örnekler	1	0	1	0

		Soru	Doğru	Yanlış	Boş	Net	Başarı
Sözel (DİN)		10	3	7	0	0,67	% 7
Cevap Anahtarı	B	ACDBCCDBAB					
Cevaplarınız		ddaabCDBdd					

Din K.ve A.B.	S	D	Y	B%
Allah'ın (c.c.) adil, merhametli ve affedicisi olması ile ahiret inancını arasında ilişki kurar.	1	1	0	100
Kurban ibadetini İslam'ın yardımcılarına ve dayanışmaya verdiği önem açısından değerlendirir.	1	1	0	100
Ahiret hayatının aşamalarını açıklar.	2	0	2	0
Hz. İsa'nın (a.s.) hayatını ana hatlarıyla tanıtır.	1	0	1	0
Dünya hayatı ile ahiret hayatı arasındaki ilişkiyi yorumlar.	1	0	1	0
Güzel ahlaki tutum ve davranışları örneklerle açıklar.	2	0	2	0
İslam'da hac ibadetinin önemini ayet ve hadisler ışığında yorumlar.	1	1	0	100
Haccin yapıldığını özetler.	1	0	1	0

		Soru	Doğru	Yanlış	Boş	Net	Başarı
Sözel (İNG)		10	1	9	0	-2,00	% 0
Cevap Anahtarı	B	BDDBAACDCC					
Cevaplarınız		aacabAdaab					

İngilizce	S	D	Y	B%
Students will be able to report on appearances and personalities of other people.	1	0	1	0
Students will be able to talk about routines/daily activities by using frequency adverbs and giving explanations and reasons.	2	0	2	0
Students will be able to understand a simple text about appearances, personalities, and comparisons including explanations.	1	0	1	0
Students will be able to spot specific information about names and dates in past events in written texts.	1	1	0	100
Students will be able to describe past events and experiences.	1	0	1	0
Students will be able to understand simple texts about daily routines and preferences.	1	0	1	0
Students will be able to describe past events in a simple way.	1	0	1	0
Students will be able to ask people questions about characteristics of wild animals.	1	0	1	0
Students will be able to understand past and present events in simple texts including explanations and reasons.	1	0	1	0

		Soru	Doğru	Yanlış	Boş	Net	Başarı
Sayısal (MAT)		15	3	11	1	-0,67	% 0
Cevap Anahtarı	B	BACCADBBAAADBDCB					
Cevaplarınız		ad ddaBdbAccDac					

Matematik	S	D	Y	B%
Tam sayıların kendileri ile tekrarlı çarpımını üslü nicelik olarak ifade eder.	1	0	1	0
Birinci dereceden bir bilinmeyenli denklemleri çözer.	1	1	0	100
Rasyonel sayıların sıralar ve karşılaştırır.	1	0	1	0
Eşitliğin korunumu ilkesini anlar.	2	1	1	50
Devirli olan ve olmayan ondalık gösterimleri rasyonel sayı olarak ifade eder.	1	0	1	0
Birinci dereceden bir bilinmeyenli denklem kurmayı gerektiren problemleri çözer.	1	0	1	0
Birbirine oranı verilen iki çokluktan biri verildiğinde diğeri bulur.	1	1	0	100
Rasyonel sayıların çok adımlı işlemleri yapar.	1	0	1	0
Sayı örüntülerinin kuralını harfle ifade eder, kuralı harfle ifade edilen örüntünün istenilen terimini bulur.	1	0	1	0
Rasyonel sayıların işlem yapmayı gerektiren problemleri çözer.	1	0	1	0
Bir doğal sayı ile bir cebirsel ifadeyi çarpır.	1	0	1	0
Rasyonel sayıların kare ve köklerini hesaplar.	1	0	0	0
Rasyonel sayıların çarpma ve bölme işlemlerini yapar.	1	0	1	0
Tam sayılarla toplama ve çıkarma işlemlerini yapar, ilgili problemleri çözer.	1	0	1	0

		Soru	Doğru	Yanlış	Boş	Net	Başarı
Sayısal (FEN)		15	6	9	0	3,00	% 20
Cevap Anahtarı	B	BCCAADDBCCAABCC					
Cevaplarınız		BCdAbBbaCaccdCb					

Fen	S	D	Y	B%
Hayvan ve bitki hücrelerini, temel kısımları ve görevleri açısından karşılaştırır.	2	2	0	100
Yaygın bileşiklerin formüllerini, isimlerini ve bazı kullanım alanlarını ifade eder.	1	0	1	0
Mayoz ve mitoz arasındaki farkları karşılaştırır.	1	1	0	100
Karışımın ayrılması için kullanılabilecek yöntemlerden uygun olanı seçerek uygular.	1	0	1	0
Geçmişten günümüze atom kavramı ile ilgili düşüncelerin nasıl değiştiğini sorgular.	1	0	1	0
Kütle ve ağırlık kavramlarını karşılaştırır.	1	0	1	0
Mayozun canlılar için önemini açıklar.	1	1	0	100
Çözünme hızına etki eden faktörleri deney yaparak belirler.	1	0	1	0
Enerjiyi iş kavramı ile ilişkilendirerek, kinetik ve potansiyel enerji olarak sınıflandırır.	1	0	1	0
Teleskobun gök bilim gelişimindeki önemine yönelik çıkarımda bulunur.	1	0	1	0
Yıldız kavramını açıklar.	1	0	1	0
Mitozun birbirini takip eden farklı evrelerden oluştuğunu açıklar.	1	1	0	100
Evsel atıklarda geri dönüştürülebilir ve dönüştürülemeyen maddeleri ayırt eder.	1	0	1	0
Kinetik ve potansiyel enerji türlerinin birbirine dönüşümünden hareketle enerjinin korunduğu sonucunu çıkarır.	1	1	0	100

7. SINIF İŞLEYEN ZEKA 4.DENEME SINAVI



195,979 % 97,23

İZMİR / KARABAĞLAR
İLKURŞUN ORTAOKULU

7A - 56
FATİHÖĞÜRTAY

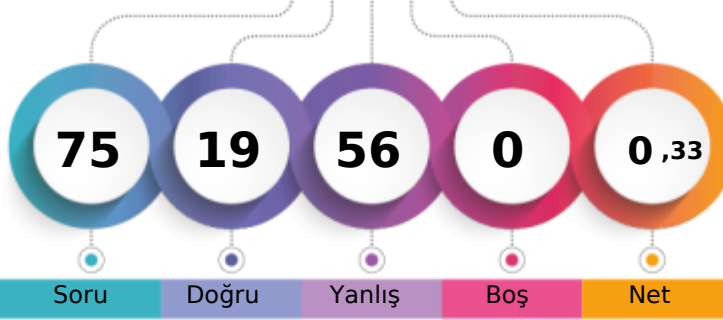

1. Öğrenci

Sizin yeriniz
(5302.)

Sonuncu Öğrenci

Şube Kurum İlçe İl Genel
Öğrenci Sıra No 17 77 90 458 5302 % 97,23

Sınava Katılan Öğrenci Sayısı 20 87 100 471 5453

Sözel (TÜR)	Soru	Doğru	Yanlış	Boş	Net	Başarı
	15	7	8	0	4,33	% 29
Cevap Anahtarı	B	ABBABDDBACDACCD				
Cevaplarınız		ABadacDBcCbACdb				

Türkçe	S	D	Y	B%
Yazdıklarını düzenler.	2	1	1	50
Bağlamdan hareketle bilmediği kelime ve kelime gruplarının anlamını tahmin eder.	2	1	1	50
Grafik, tablo ve çizelgeyle sunulan bilgileri yorumlar.	1	1	0	100
Ek fiili işlevlerine uygun olarak kullanır.	1	0	1	0
Metindeki yardımcı fikirleri belirler.	1	1	0	100
Okudukları ile ilgili çıkarımlarda bulunur.	2	0	2	0
Metinle ilgili sorulan cevaplar.	2	1	1	50
Metnin konusunu belirler.	1	1	0	100
Metindeki anlatım biçimlerini belirler.	1	0	1	0
Deyim ve atasözlerinin metne katkısını belirler.	1	1	0	100
Çekim eklerinin işlevlerini ayırt eder.	1	0	1	0

Sözel (TAR)	Soru	Doğru	Yanlış	Boş	Net	Başarı
	10	5	5	0	3,33	% 33
Cevap Anahtarı	B	DCACDBBABA				
Cevaplarınız		cabCDBdcBA				

Tarih	S	D	Y	B%
İletişimi etkileyen tutum ve davranışları analiz ederek kendi tutum ve davranışlarını sorgular.	1	1	0	100
İletişim araçlarından yararlanırken haklarını kullanır ve sorumluluklarını yerine getirir.	1	1	0	100
Osmanlı Devleti'nin fetih siyasetini örnekler üzerinden analiz eder.	1	1	0	100
Örnek incelemeler yoluyla göçün neden ve sonuçlarını tartışır.	1	0	1	0
Avrupa'daki gelişmelerle bağlantılı olarak Osmanlı Devleti'ni değişime zorlayan süreçleri kavrar.	1	0	1	0
Örnek incelemeler yoluyla geçmişten günümüze, yerleşmeyi etkileyen faktörler hakkında çıkarımlarda bulunur.	1	1	0	100
Türkiye'de nüfus dağılımını etkileyen faktörlerden hareketle Türkiye'nin demografik özelliklerini yorumlar.	1	1	0	100
Osmanlı kültür, sanat ve estetik anlayışına örnekler verir.	1	0	1	0
Osmanlı Devleti'nde islahat hareketleri sonucu ortaya çıkan kurumlardan hareketle toplumsal ve ekonomik değişim	1	0	1	0
Temel haklardan yerleşme ve seyahat özgürlüğünün kısıtlanması halinde ortaya çıkacak olumsuz durumlara örnekler	1	0	1	0

Sözel (DİN)	Soru	Doğru	Yanlış	Boş	Net	Başarı
	10	2	8	0	-0,67	% 0
Cevap Anahtarı	B	ACDBCCDBAB				
Cevaplarınız		cCbdbbDaCd				

Din K.ve A.B.	S	D	Y	B%
Allah'ın (c.c.) adil, merhametli ve affedicisi olması ile ahiret inancını arasında ilişki kurar.	1	1	0	100
Kurban ibadetini İslam'ın yardımcılarına ve dayanışmaya verdiği önem açısından değerlendirir.	1	0	1	0
Ahiret hayatının aşamalarını açıklar.	2	0	2	0
Hz. İsa'nın (a.s.) hayatını ana hatlarıyla tanıtır.	1	0	1	0
Dünya hayatı ile ahiret hayatı arasındaki ilişkiyi yorumlar.	1	0	1	0
Güzel ahlaki tutum ve davranışları örneklerle açıklar.	2	1	1	50
İslam'da hac ibadetinin önemini ayet ve hadisler ışığında yorumlar.	1	0	1	0
Haccin yapıldığını özetler.	1	0	1	0

Sözel (İNG)	Soru	Doğru	Yanlış	Boş	Net	Başarı
	10	1	9	0	-2,00	% 0
Cevap Anahtarı	B	BDDBAACDCC				
Cevaplarınız		cabdAcbaab				

İngilizce	S	D	Y	B%
Students will be able to report on appearances and personalities of other people.	1	0	1	0
Students will be able to talk about routines/daily activities by using frequency adverbs and giving explanations and reasons.	2	0	2	0
Students will be able to understand a simple text about appearances, personalities, and comparisons including explanations and reasons.	1	1	0	100
Students will be able to spot specific information about names and dates in past events in written texts.	1	0	1	0
Students will be able to describe past events and experiences.	1	0	1	0
Students will be able to understand simple texts about daily routines and preferences.	1	0	1	0
Students will be able to describe past events in a simple way.	1	0	1	0
Students will be able to ask people questions about characteristics of wild animals.	1	0	1	0
Students will be able to understand past and present events in simple texts including explanations and reasons.	1	0	1	0

Sayısal (MAT)	Soru	Doğru	Yanlış	Boş	Net	Başarı
	15	1	14	0	-3,67	% 0
Cevap Anahtarı	B	BACCADBBAAADBDCB				
Cevaplarınız		cbabccBdcacbac				

Matematik	S	D	Y	B%
Tam sayıların kendileri ile tekrarlı çarpımını üslü nicelik olarak ifade eder.	1	0	1	0
Birinci dereceden bir bilinmeyenli denklemleri çözer.	1	1	0	100
Rasyonel sayıların sıralar ve karşılaştırır.	1	0	1	0
Eşitliğin korunumu ilkesini anlar.	2	0	2	0
Devirli olan ve olmayan ondalık gösterimleri rasyonel sayı olarak ifade eder.	1	0	1	0
Birinci dereceden bir bilinmeyenli denklem kurmayı gerektiren problemleri çözer.	1	0	1	0
Birbirine oranı verilen iki çokluktan biri verildiğinde diğeri bulur.	1	0	1	0
Rasyonel sayılarla çok adımlı işlemleri yapar.	1	0	1	0
Sayı örüntülerinin kuralını harfle ifade eder, kuralı harfle ifade edilen örüntünün istenilen terimini bulur.	1	0	1	0
Rasyonel sayılarla işlem yapmayı gerektiren problemleri çözer.	1	0	1	0
Bir doğal sayı ile bir cebirsel ifadeyi çarpır.	1	0	1	0
Rasyonel sayıların kare ve köklerini hesaplar.	1	0	1	0
Rasyonel sayılarla çarpma ve bölme işlemlerini yapar.	1	0	1	0
Tam sayılarla toplama ve çıkarma işlemlerini yapar, ilgili problemleri çözer.	1	0	1	0

Sayısal (FEN)	Soru	Doğru	Yanlış	Boş	Net	Başarı
	15	3	12	0	-1,00	% 0
Cevap Anahtarı	B	BCCAADDBCCAABCC				
Cevaplarınız		cbbAcbacbdbAdCb				

Fen	S	D	Y	B%
Hayvan ve bitki hücrelerini, temel kısımları ve görevleri açısından karşılaştırır.	2	0	2	0
Yaygın bileşiklerin formüllerini, isimlerini ve bazı kullanım alanlarını ifade eder.	1	0	1	0
Mayoz ve mitoz arasındaki farkları karşılaştırır.	1	1	0	100
Karışımın ayrılması için kullanılabilecek yöntemlerden uygun olanı seçerek uygular.	1	0	1	0
Geçmişten günümüze atom kavramı ile ilgili düşüncelerin nasıl değiştiğini sorgular.	1	0	1	0
Kütle ve ağırlık kavramlarını karşılaştırır.	1	0	1	0
Mayozun canlılar için önemini açıklar.	1	0	1	0
Çözünme hızına etki eden faktörleri deney yaparak belirler.	1	0	1	0
Enerjiyi iş kavramı ile ilişkilendirerek, kinetik ve potansiyel enerji olarak sınıflandırır.	1	0	1	0
Teleskobun gök bilim gelişimindeki önemine yönelik çıkarımda bulunur.	1	0	1	100
Yıldız kavramını açıklar.	1	1	0	0
Mitozun birbirini takip eden farklı evrelerden oluştuğunu açıklar.	1	1	0	100
Evsel atıklarda geri dönüştürülebilir ve dönüştürülemez maddeleri ayırt eder.	1	0	1	0
Kinetik ve potansiyel enerji türlerinin birbirine dönüşümünden hareketle enerjinin korunduğu sonucunu çıkarır.	1	0	1	0

7. SINIF İŞLEYEN ZEKA 4.DENEME SINAVI



233,317 % 86,10

İZMİR / KARABAĞLAR
İLKURŞUN ORTAOKULU

7A - 0
FATMA ALHAJTEMRO

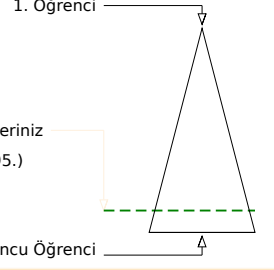
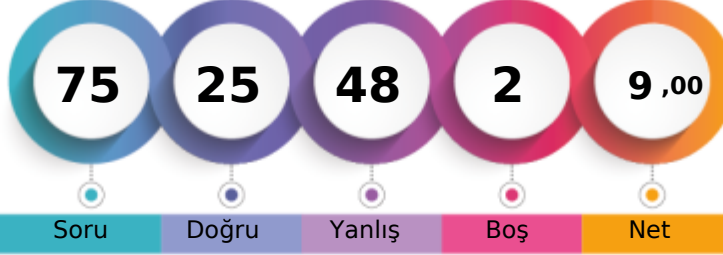

	Şube	Kurum	İlçe	İl	Genel
Öğrenci Sıra No	4	50	63	408	4695
Sınava Katılan Öğrenci Sayısı	20	87	100	471	5453

Sözel (TÜR)	Soru	Doğru	Yanlış	Boş	Net	Başarı
	15	5	10	0	1,67	% 11
Cevap Anahtarı	B	ABBABDDBACDACCD				
Cevaplarınız		bcdABCdabaDcbaD				
Türkçe	S	D	Y	B	%	B%
Yazdıklarını düzenler.	2	1	1	0	50	
Bağlamdan hareketle bilmediği kelime ve kelime gruplarının anlamını tahmin eder.	2	0	2	0		
Grafik, tablo ve çizelgeyle sunulan bilgileri yorumlar.	1	1	0	100		
Ek fiili işlevlerine uygun olarak kullanır.	1	0	1	0		
Metindeki yardımcı fikirleri belirler.	1	0	1	0		
Okudukları ile ilgili çıkarımlarda bulunur.	2	2	0	100		
Metinle ilgili soruları cevaplar.	2	2	0	0		
Metnin konusunu belirler.	1	0	1	0		
Metindeki anlatım biçimlerini belirler.	1	1	0	100		
Deyim ve atasözlerinin metne katkısını belirler.	1	0	1	0		
Çekim eklerinin işlevlerini ayırt eder.	1	0	1	0		

Sözel (TAR)	Soru	Doğru	Yanlış	Boş	Net	Başarı
	10	4	6	0	2,00	% 20
Cevap Anahtarı	B	DCACDDBBABA				
Cevaplarınız		aCddBcABd				
Tarih	S	D	Y	B	%	B%
İletişimi etkileyen tutum ve davranışları analiz ederek kendi tutum ve davranışlarını sorgular.	1	1	0	100		
İletişim araçlarından yararlanırken haklarını kullanır ve sorumluluklarını yerine getirir.	1	0	1	0		
Osmanlı Devleti'nin fetih siyasetini örnekler üzerinden analiz eder.	1	1	0	100		
Örnek incelemeler yoluyla göçün neden ve sonuçlarını tartışır.	1	0	1	0		
Avrupa'daki gelişmelerle bağlantılı olarak Osmanlı Devleti'ni değişime zorlayan süreçleri kavrar.	1	1	0	100		
Örnek incelemeler yoluyla geçmişten günümüze, yerleşmeyi etkileyen faktörler hakkında çıkarımlarda bulunur.	1	0	1	0		
Türkiye'de nüfusun dağılımını etkileyen faktörlerden hareketle Türkiye'nin demografik özelliklerini yorumlar.	1	0	1	0		
Osmanlı kültür, sanat ve estetik anlayışına örnekler verir.	1	0	1	0		
Osmanlı Devleti'nde islahat hareketleri sonucu ortaya çıkan kurumlardan hareketle toplumsal ve ekonomik değişim	1	1	0	100		
Temel haklardan yerleşme ve seyahat özgürlüğünün kısıtlanması halinde ortaya çıkacak olumsuz durumlara örnekler	1	0	1	0		

Sözel (DİN)	Soru	Doğru	Yanlış	Boş	Net	Başarı
	10	2	8	0	-0,67	% 0
Cevap Anahtarı	B	ACDBCCDBAB				
Cevaplarınız		caacaCDabd				
Din K.ve A.B.	S	D	Y	B	%	B%
Allah'ın (c.c.) adil, merhametli ve affedicisi olması ile ahiret inancını arasında ilişki kurar.	1	1	0	100		
Kurban ibadetini İslam'ın yardımışmaya verdiği önem açısından değerlendirir.	1	0	1	0		
Ahiret hayatının aşamalarını açıklar.	2	0	2	0		
H.z. İsa'nın (a.s.) hayatını ana hatlarıyla tanıtır.	1	0	1	0		
Dünya hayatı ile ahiret hayatı arasındaki ilişkiyi yorumlar.	1	0	1	0		
Güzel ahlaki tutum ve davranışları örneklerle açıklar.	2	0	2	0		
İslam'da hac ibadetinin önemini ayet ve hadisler ışığında yorumlar.	1	1	0	100		
Haccin yapıldığını özetler.	1	0	1	0		

Sözel (İNG)	Soru	Doğru	Yanlış	Boş	Net	Başarı
	10	4	6	0	2,00	% 20
Cevap Anahtarı	B	BDDBAACDCC				
Cevaplarınız		BcDacAdbbC				
İngilizce	S	D	Y	B	%	B%
Students will be able to report on appearances and personalities of other people.	1	1	0	100		
Students will be able to talk about routines/daily activities by using frequency adverbs and giving explanations and reasons.	2	1	1	50		
Students will be able to understand a simple text about appearances, personalities, and comparisons including explanations and reasons.	1	0	1	0		
Students will be able to spot specific information about names and dates in past events in written texts.	1	1	0	100		
Students will be able to describe past events and experiences.	1	0	1	0		
Students will be able to understand simple texts about daily routines and preferences.	1	0	1	0		
Students will be able to describe past events in a simple way.	1	0	1	0		
Students will be able to ask people questions about characteristics of wild animals.	1	1	0	100		
Students will be able to understand past and present events in simple texts including explanations and reasons.	1	0	1	0		

Sayısal (MAT)	Soru	Doğru	Yanlış	Boş	Net	Başarı
	15	3	10	2	-0,33	% 0
Cevap Anahtarı	B	BACCADDBAADBDCB				
Cevaplarınız		acdCbbBc Acac d				
Matematik	S	D	Y	B	%	B%
Tam sayıların kendileri ile tekrarlı çarpımını üslü nicelik olarak ifade eder.	1	0	1	0		
Birinci dereceden bir bilinmeyenli denklemleri çözer.	1	1	0	100		
Rasyonel sayıların sıralar ve karşılaştırır.	1	0	1	0		
Eşitliğin korunumu ilkesini anlar.	2	1	0	50		
Devirli olan ve olmayan ondalık gösterimleri rasyonel sayı olarak ifade eder.	1	0	1	0		
Birinci dereceden bir bilinmeyenli denklem kurmayı gerektiren problemleri çözer.	1	0	1	0		
Birbirine oranı verilen iki çokluktan biri verildiğinde diğeri bulur.	1	0	1	0		
Rasyonel sayılarla çok adımlı işlemleri yapar.	1	0	0	0		
Sayı örüntülerinin kuralını harfle ifade eder, kuralı harfle ifade edilen örüntünün istenilen terimini bulur.	1	0	1	0		
Rasyonel sayılarla işlem yapmayı gerektiren problemleri çözer.	1	0	1	0		
Bir doğal sayı ile bir cebirsel ifadeyi çarpır.	1	0	1	0		
Rasyonel sayıların kare ve köklerini hesaplar.	1	0	1	0		
Rasyonel sayılarla çarpma ve bölme işlemlerini yapar.	1	1	0	100		
Tam sayılarla toplama ve çıkarma işlemlerini yapar, ilgili problemleri çözer.	1	0	1	0		

Sayısal (FEN)	Soru	Doğru	Yanlış	Boş	Net	Başarı
	15	7	8	0	4,33	% 29
Cevap Anahtarı	B	BCCAADDBCCAABCC				
Cevaplarınız		BdCbAbcBCDAAdbb				
Fen	S	D	Y	B	%	B%
Hayvan ve bitki hücrelerini, temel kısımları ve görevleri açısından karşılaştırır.	2	0	2	0		
Yaygın bileşiklerin formüllerini, isimlerini ve bazı kullanım alanlarını ifade eder.	1	1	0	100		
Mayoz ve mitoz arasındaki farkları karşılaştırır.	1	0	1	0		
Karışımın ayrılması için kullanılacak yöntemlerden uygun olanı seçerek uygular.	1	1	0	100		
Geçmişten günümüze atom kavramı ile ilgili düşüncelerin nasıl değiştiğini sorgular.	1	0	1	0		
Kütle ve ağırlık kavramlarını karşılaştırır.	1	1	0	100		
Mayozun canlılar için önemini açıklar.	1	1	0	100		
Çözünme hızına etki eden faktörleri deney yaparak belirler.	1	0	1	0		
Enerjiyi iş kavramı ile ilişkilendirerek, kinetik ve potansiyel enerji olarak sınıflandırır.	1	1	0	100		
Teleskobun gök bilim gelişimindeki önemine yönelik çıkarımda bulunur.	1	1	0	100		
Yıldız kavramını açıklar.	1	0	1	0		
Mitozun birbirini takip eden farklı evrelerden oluştuğunu açıklar.	1	0	1	0		
Evsel atıklarda geri dönüştürülebilir ve dönüştürülemeyen maddeleri ayırt eder.	1	0	1	0		
Kinetik ve potansiyel enerji türlerinin birbirine dönüşümünden hareketle enerjinin korunduğu sonucunu çıkarır.	1	1	0	100		

7. SINIF İŞLEYEN ZEKA 4.DENEME SINAVI



219,941 % 91,00

İZMİR / KARABAĞLAR
İLKURŞUN ORTAOKULU

7A - 57
FATMA ABDULKADİR

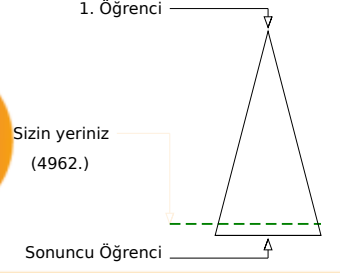
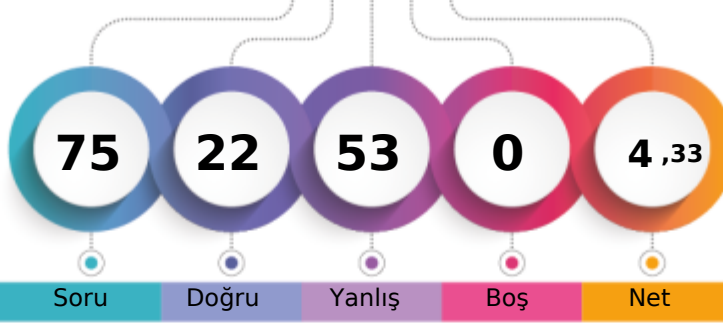

Soru Doğru Yanlış Boş Net

Şube Kurum İlçe İl Genel

Öğrenci Sıra No	7	57	70	425	4962	% 91,00
Sınava Katılan Öğrenci Sayısı	20	87	100	471	5453	

Sözel (TÜR)	Soru	Doğru	Yanlış	Boş	Net	Başarı
	15	5	10	0	1,67	% 11
Cevap Anahtarı	B	ABBABDDBACDACCD				
Cevaplarınız		dBBABccAdbbadç				

Türkçe	S	D	Y	B%
Yazdıklarını düzenler.	2	2	0	100
Bağlamdan hareketle bilmediği kelime ve kelime gruplarının anlamını tahmin eder.	2	0	2	0
Grafik, tablo ve çizelgeyle sunulan bilgileri yorumlar.	1	0	1	0
Ek fiili işlevlerine uygun olarak kullanır.	1	0	1	0
Metindeki yardımcı fikirleri belirler.	1	0	1	0
Okudukları ile ilgili çıkarımlarda bulunur.	2	1	1	50
Metinle ilgili sorulan cevaplar.	2	1	1	50
Metnin konusunu belirler.	1	0	1	0
Metindeki anlatım biçimlerini belirler.	1	0	1	0
Deyim ve atasözlerinin metne katkısını belirler.	1	0	1	0
Çekim eklerinin işlevlerini ayırt eder.	1	1	0	100

Sözel (TAR)	Soru	Doğru	Yanlış	Boş	Net	Başarı
	10	3	7	0	0,67	% 7
Cevap Anahtarı	B	DCACDDBBABA				
Cevaplarınız		bdAdDBabedç				

Tarih	S	D	Y	B%
İletişimi etkileyen tutum ve davranışları analiz ederek kendi tutum ve davranışlarını sorgular.	1	0	1	0
İletişim araçlarından yararlanırken haklarını kullanır ve sorumluluklarını yerine getirir.	1	0	1	0
Osmanlı Devleti'nin fetih siyasetini örnekler üzerinden analiz eder.	1	1	0	100
Örnek incelemeler yoluyla göçün neden ve sonuçlarını tartışır.	1	0	1	0
Avrupa'daki gelişmelerle bağlantılı olarak Osmanlı Devleti'ni değişime zorlayan süreçleri kavrar.	1	0	1	0
Örnek incelemeler yoluyla geçmişten günümüze, yerleşmeyi etkileyen faktörler hakkında çıkarımlarda bulunur.	1	0	1	0
Türkiye'de nüfusunu dağılımı etkileyen faktörlerden hareketle Türkiye'nin demografik özelliklerini yorumlar.	1	1	0	100
Osmanlı kültür, sanat ve estetik anlayışına örnekler verir.	1	0	1	0
Osmanlı Devleti'nde ıslahat hareketleri sonucu ortaya çıkan kurumlardan hareketle toplumsal ve ekonomik değişim	1	0	1	0
Temel haklardan yerleşme ve seyahat özgürlüğünün kısıtlanması halinde ortaya çıkacak olumsuz durumlara örnekler	1	1	0	100

Sözel (DİN)	Soru	Doğru	Yanlış	Boş	Net	Başarı
	10	4	6	0	2,00	% 20
Cevap Anahtarı	B	ACDBCCDBAB				
Cevaplarınız		cdDBCaaacB				

Din K.ve A.B.	S	D	Y	B%
Allah'ın (c.c.) adil, merhametli ve affedicisi olması ile ahiret inancını arasında ilişki kurar.	1	0	1	0
Kurban ibadetini İslam'ın yardımcıları ve dayanışmaya verdiği önem açısından değerlendirir.	1	0	1	0
Ahiret hayatının aşamalarını açıklar.	2	2	0	100
Hz. İsa'nın (a.s.) hayatını ana hatlarıyla tanıtır.	1	1	0	100
Dünya hayatı ile ahiret hayatı arasındaki ilişkiyi yorumlar.	1	1	0	100
Güzel ahlaki tutum ve davranışları örneklerle açıklar.	2	0	2	0
İslam'da hac ibadetinin önemini ayet ve hadisler ışığında yorumlar.	1	0	1	0
Haccin yapıldığını özetler.	1	0	1	0

Sözel (İNG)	Soru	Doğru	Yanlış	Boş	Net	Başarı
	10	1	9	0	-2,00	% 0
Cevap Anahtarı	B	BDDBAACDCC				
Cevaplarınız		dbacAdbcad				

İngilizce	S	D	Y	B%
Students will be able to report on appearances and personalities of other people.	1	0	1	0
Students will be able to talk about routines/daily activities by using frequency adverbs and giving explanations and reasons.	2	0	2	0
Students will be able to understand a simple text about appearances, personalities, and comparisons including explanations and reasons.	1	1	0	100
Students will be able to spot specific information about names and dates in past events in written texts.	1	0	1	0
Students will be able to describe past events and experiences.	1	0	1	0
Students will be able to understand simple texts about daily routines and preferences.	1	0	1	0
Students will be able to describe past events in a simple way.	1	0	1	0
Students will be able to ask people questions about characteristics of wild animals.	1	0	1	0
Students will be able to understand past and present events in simple texts including explanations and reasons.	1	0	1	0

Sayısal (MAT)	Soru	Doğru	Yanlış	Boş	Net	Başarı
	15	4	11	0	0,33	% 2
Cevap Anahtarı	B	BACCADDBAADBDCB				
Cevaplarınız		adaadcbcbAdcdCCa				

Matematik	S	D	Y	B%
Tam sayıların kendileri ile tekrarlı çarpımını üslü nicelik olarak ifade eder.	1	0	1	0
Birinci dereceden bir bilinmeyenli denklemleri çözer.	1	0	1	0
Rasyonel sayıların sıralar ve karşılaştırır.	1	1	0	100
Eşitliğin korunumu ilkesini anlar.	2	1	1	50
Devirli olan ve olmayan ondalık gösterimleri rasyonel sayı olarak ifade eder.	1	0	1	0
Birinci dereceden bir bilinmeyenli denklem kurmayı gerektiren problemleri çözer.	1	0	1	0
Birbirine oranı verilen iki çokluktan biri verildiğinde diğeri bulur.	1	1	0	100
Rasyonel sayıların çok adımlı işlemleri yapar.	1	1	0	100
Sayı örüntülerinin kuralını harfle ifade eder, kuralı harfle ifade edilen örüntünün istenilen terimini bulur.	1	0	1	0
Rasyonel sayıların işlem yapmayı gerektiren problemleri çözer.	1	0	1	0
Bir doğal sayı ile bir cebirsel ifadeyi çarpır.	1	0	1	0
Rasyonel sayıların kare ve köklerini hesaplar.	1	0	1	0
Rasyonel sayıların çarpma ve bölme işlemlerini yapar.	1	0	1	0
Tam sayılarla toplama ve çıkarma işlemlerini yapar, ilgili problemleri çözer.	1	0	1	0

Sayısal (FEN)	Soru	Doğru	Yanlış	Boş	Net	Başarı
	15	5	10	0	1,67	% 11
Cevap Anahtarı	B	BCCAADDBCCAABCC				
Cevaplarınız		cbdbAbDcadCbAdCb				

Fen	S	D	Y	B%
Hayvan ve bitki hücrelerini, temel kısımları ve görevleri açısından karşılaştırır.	2	1	1	50
Yaygın bileşiklerin formüllerini, isimlerini ve bazı kullanım alanlarını ifade eder.	1	0	1	0
Mayoz ve mitoz arasındaki farkları karşılaştırır.	1	1	0	100
Karışımın ayrılması için kullanılabilecek yöntemlerden uygun olanı seçerek uygular.	1	0	1	0
Geçmişten günümüze atom kavramı ile ilgili düşüncelerin nasıl değiştiğini sorgular.	1	0	1	0
Kütle ve ağırlık kavramlarını karşılaştırır.	1	0	1	0
Mayozun canlılar için önemi açıklar.	1	0	1	0
Çözünme hızına etki eden faktörleri deney yaparak belirler.	1	1	0	100
Enerjiyi iş kavramı ile ilişkilendirerek, kinetik ve potansiyel enerji olarak sınıflandırır.	1	0	1	0
Teleskobun gök bilim gelişimindeki önemine yönelik çıkarımda bulunur.	1	1	0	100
Yıldız kavramını açıklar.	1	0	1	0
Mitozun birbirini takip eden farklı evrelerden oluştuğunu açıklar.	1	1	0	100
Evsel atıklarda geri dönüştürülebilir ve dönüştürülemeyen maddeleri ayırt eder.	1	0	1	0
Kinetik ve potansiyel enerji türlerinin birbirine dönüşümünden hareketle enerjinin korunduğu sonucunu çıkarır.	1	0	1	0

7. SINIF İŞLEYEN ZEKA 4.DENEME SINAVI



261,030 % 76,07

İZMİR / KARABAĞLAR
İLKURŞUN ORTAOKULU

7A - 488
GUFRAN * A

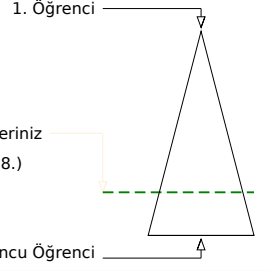
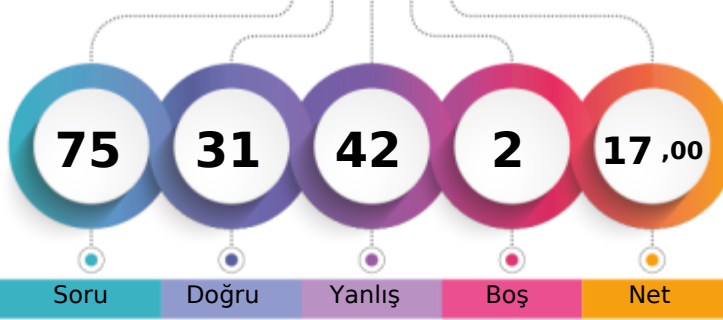

Şube	Kurum	İlçe	İl	Genel
Öğrenci Sıra No	1	38	50	372
Sınava Katılan Öğrenci Sayısı	20	87	100	471
				4148 % 76,07
				5453

Sözel (TÜR)	Soru	Doğru	Yanlış	Boş	Net	Başarı
	15	4	11	0	0,33	% 2
Cevap Anahtarı	B	ABBABDDBACDACCD				
Cevaplarınız		caBABcaBdacdbac				
Türkçe	S	D	Y	B	%	B%
Yazdıklarını düzenler.	2	1	1	50		
Bağlamdan hareketle bilmediği kelime ve kelime gruplarının anlamını tahmin eder.	2	1	1	50		
Grafik, tablo ve çizelgeyle sunulan bilgileri yorumlar.	1	0	1	0		
Ek fiili işlevlerine uygun olarak kullanır.	1	0	1	0		
Metindeki yardımcı fikirleri belirler.	1	0	1	0		
Okudukları ile ilgili çıkarımlarda bulunur.	2	1	1	50		
Metinle ilgili sorular cevaplar.	2	1	1	50		
Metnin konusunu belirler.	1	0	1	0		
Metindeki anlatım biçimlerini belirler.	1	0	1	0		
Deyim ve atasözlerinin metne katkısını belirler.	1	0	1	0		
Çekim eklerinin işlevlerini ayırt eder.	1	0	1	0		

Sözel (TAR)	Soru	Doğru	Yanlış	Boş	Net	Başarı
	10	3	7	0	0,67	% 7
Cevap Anahtarı	B	DCACDDBBABA				
Cevaplarınız		cdcdDcBbaA				
Tarih	S	D	Y	B	%	B%
İletişimi etkileyen tutum ve davranışları analiz ederek kendi tutum ve davranışlarını sorgular.	1	0	1	0		
İletişim araçlarından yararlanırken haklarını kullanır ve sorumluluklarını yerine getirir.	1	1	0	100		
Osmanlı Devleti'nin fetih siyasetini örnekler üzerinden analiz eder.	1	0	1	0		
Örnek incelemeler yoluyla göçün neden ve sonuçlarını tartışır.	1	1	0	100		
Avrupa'daki gelişmelerle bağlantılı olarak Osmanlı Devleti'ni değişime zorlayan süreçleri kavrar.	1	0	1	0		
Örnek incelemeler yoluyla geçmişten günümüze, yerleşmeyi etkileyen faktörler hakkında çıkarımlarda bulunur.	1	0	1	0		
Türkiye'de nüfusunu dağılımı etkileyen faktörlerden hareketle Türkiye'nin demografik özelliklerini yorumlar.	1	1	0	100		
Osmanlı kültür, sanat ve estetik anlayışına örnekler verir.	1	0	1	0		
Osmanlı Devleti'nde islahat hareketleri sonucu ortaya çıkan kurumlardan hareketle toplumsal ve ekonomik değişim	1	0	1	0		
Temel haklardan yerleşme ve seyahat özgürlüğünün kısıtlanması halinde ortaya çıkacak olumsuz durumlara örnekler	1	0	1	0		

Sözel (DİN)	Soru	Doğru	Yanlış	Boş	Net	Başarı
	10	6	4	0	4,67	% 47
Cevap Anahtarı	B	ACDBCCDBAB				
Cevaplarınız		bCaBCCDdAa				
Din K.ve A.B.	S	D	Y	B	%	B%
Allah'ın (c.c.) adil, merhametli ve affedicisi olması ile ahiret inancı arasında ilişki kurar.	1	1	0	100		
Kurban ibadetini İslam'ın yardımışmaya verdiği önem açısından değerlendirir.	1	0	1	0		
Ahiret hayatının aşamalarını açıklar.	2	1	1	50		
Hz. İsa'nın (a.s.) hayatını ana hatlarıyla tanıtır.	1	1	0	100		
Dünya hayatı ile ahiret hayatı arasındaki ilişkiyi yorumlar.	1	0	1	0		
Güzel ahlaki tutum ve davranışları örneklerle açıklar.	2	1	1	50		
İslam'da hac ibadetinin önemini ayet ve hadisler ışığında yorumlar.	1	1	0	100		
Haccin yapıldığını özetler.	1	1	0	100		

Sözel (İNG)	Soru	Doğru	Yanlış	Boş	Net	Başarı
	10	5	4	1	3,67	% 37
Cevap Anahtarı	B	BDDBAACDCC				
Cevaplarınız		B caAcCDCd				
İngilizce	S	D	Y	B	%	B%
Students will be able to report on appearances and personalities of other people.	1	0	1	0		
Students will be able to talk about routines/daily activities by using frequency adverbs and giving explanations and reasons.	2	0	2	0		
Students will be able to understand a simple text about appearances, personalities, and comparisons including explanations and reasons.	1	1	0	100		
Students will be able to spot specific information about names and dates in past events in written texts.	1	0	1	0		
Students will be able to describe past events and experiences.	1	1	0	100		
Students will be able to understand simple texts about daily routines and preferences.	1	1	0	100		
Students will be able to describe past events in a simple way.	1	1	0	100		
Students will be able to ask people questions about characteristics of wild animals.	1	1	0	100		
Students will be able to understand past and present events in simple texts including explanations and reasons.	1	0	0	0		

Sayısal (MAT)	Soru	Doğru	Yanlış	Boş	Net	Başarı
	15	6	8	1	3,33	% 22
Cevap Anahtarı	B	BACCADBBAAEDBCB				
Cevaplarınız		bCbAdcBaccdbCd				
Matematik	S	D	Y	B	%	B%
Tam sayıların kendileri ile tekrarlı çarpımı üslü nicelik olarak ifade eder.	1	1	0	100		
Birinci dereceden bir bilinmeyenli denklemleri çözer.	1	0	1	0		
Rasyonel sayıların sıralar ve karşılaştırır.	1	1	0	100		
Eşitliğin korunumu ilkesini anlar.	2	1	1	50		
Devirli olan ve olmayan ondalık gösterimleri rasyonel sayı olarak ifade eder.	1	0	1	0		
Birinci dereceden bir bilinmeyenli denklem kurmayı gerektiren problemleri çözer.	1	0	1	0		
Birbirine oranı verilen iki çokluktan biri verildiğinde diğeri bulur.	1	0	1	0		
Rasyonel sayıların çok adımlı işlemleri yapar.	1	1	0	100		
Sayı örüntülerinin kuralını harfle ifade eder, kuralı harfle ifade edilen örüntünün istenilen terimini bulur.	1	0	1	0		
Rasyonel sayıların işlem yapmayı gerektiren problemleri çözer.	1	0	0	0		
Bir doğal sayı ile bir cebirsel ifadeyi çarpır.	1	0	1	0		
Rasyonel sayıların kare ve köklerini hesaplar.	1	1	0	100		
Rasyonel sayıların çarpma ve bölme işlemlerini yapar.	1	0	1	0		
Tam sayılarla toplama ve çıkarma işlemlerini yapar, ilgili problemleri çözer.	1	1	0	100		

Sayısal (FEN)	Soru	Doğru	Yanlış	Boş	Net	Başarı
	15	7	8	0	4,33	% 29
Cevap Anahtarı	B	BCCAADDBCCAABCC				
Cevaplarınız		BcBAAAdBabdbcdC				
Fen	S	D	Y	B	%	B%
Hayvan ve bitki hücrelerini, temel kısımları ve görevleri açısından karşılaştırır.	2	1	1	50		
Yaygın bileşiklerin formüllerini, isimlerini ve bazı kullanım alanlarını ifade eder.	1	0	1	0		
Mayoz ve mitoz arasındaki farkları karşılaştırır.	1	1	0	100		
Karışımın ayrılması için kullanılabilecek yöntemlerden uygun olanı seçerek uygular.	1	1	0	100		
Geçmişten günümüze atom kavramı ile ilgili düşüncelerin nasıl değiştiğini sorgular.	1	1	0	100		
Kütle ve ağırlık kavramlarını karşılaştırır.	1	1	0	100		
Mayozun canlılar için önemini açıklar.	1	0	1	0		
Çözünme hızına etki eden faktörleri deney yaparak belirler.	1	0	1	0		
Enerjiyi iş kavramı ile ilişkilendirerek, kinetik ve potansiyel enerji olarak sınıflandırır.	1	0	1	0		
Teleskobun gök bilim gelişimindeki önemine yönelik çıkarımda bulunur.	1	0	1	0		
Yıldız kavramını açıklar.	1	0	1	0		
Mitozun birbirini takip eden farklı evrelerden oluştuğunu açıklar.	1	0	1	0		
Evsel atıklarda geri dönüştürülebilir ve dönüştürülemeyen maddeleri ayırt eder.	1	1	0	100		
Kinetik ve potansiyel enerji türlerinin birbirine dönüşümünden hareketle enerjinin korunduğu sonucunu çıkarır.	1	1	0	100		

7. SINIF İŞLEYEN ZEKA 4.DENEME SINAVI



251,548 % 79,57

İZMİR / KARABAĞLAR
İLKURŞUN ORTAOKULU

7A - 149
HANİF RAŞİT

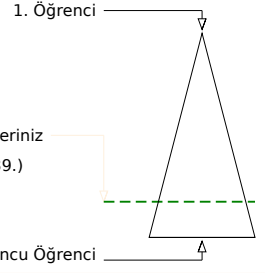
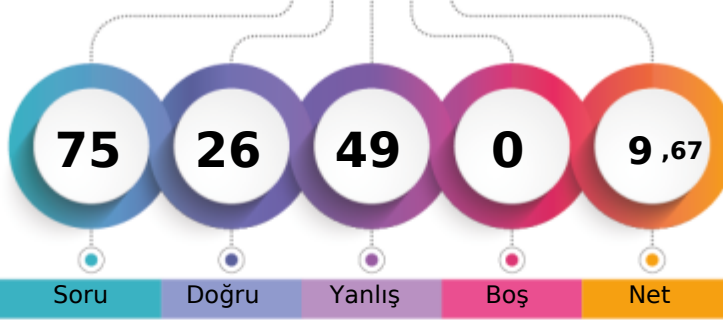

Şube	Kurum	İlçe	İl	Genel
Öğrenci Sıra No	2	41	53	385
Sınava Katılan Öğrenci Sayısı	20	87	100	471
				4339 % 79,57
				5453

Sözel (TÜR)	Soru	Doğru	Yanlış	Boş	Net	Başarı
	15	4	11	0	0,33	% 2
Cevap Anahtarı	B	ABBABDDBACDACCDD				
Cevaplarınız		AadABDbaccdaddbc				
Türkçe	S	D	Y	B	%	B%
Yazdıklarını düzenler.	2	1	1	0	50	
Bağlamdan hareketle bilmediği kelime ve kelime gruplarının anlamını tahmin eder.	2	1	1	0	50	
Grafik, tablo ve çizelgeyle sunulan bilgileri yorumlar.	1	0	1	0		
Ek fiili işlevlerine uygun olarak kullanır.	1	0	1	0		
Metindeki yardımcı fikirleri belirler.	1	0	1	0		
Okudukları ile ilgili çıkarımlarda bulunur.	2	1	1	0	50	
Metinle ilgili soruları cevaplar.	2	1	1	0	50	
Metnin konusunu belirler.	1	0	1	0		
Metindeki anlatım biçimlerini belirler.	1	0	1	0		
Deyim ve atasözlerinin metne katkısını belirler.	1	0	1	0		
Çekim eklerinin işlevlerini ayırt eder.	1	0	1	0		

Sözel (TAR)	Soru	Doğru	Yanlış	Boş	Net	Başarı
	10	2	8	0	-0,67	% 0
Cevap Anahtarı	B	DCACDDBBABA				
Cevaplarınız		bCdDaadAac				
Tarih	S	D	Y	B	%	B%
İletişimi etkileyen tutum ve davranışları analiz ederek kendi tutum ve davranışlarını sorgular.	1	0	1	0		
İletişim araçlarından yararlanırken haklarını kullanır ve sorumluluklarını yerine getirir.	1	0	1	0		
Osmanlı Devleti'nin fetih siyasetini örnekler üzerinden analiz eder.	1	0	1	0		
Örnek incelemeler yoluyla göçün neden ve sonuçlarını tartışır.	1	0	1	0		
Avrupa'daki gelişmelerle bağlantılı olarak Osmanlı Devleti'ni değişime zorlayan süreçleri kavrar.	1	1	0	100		
Örnek incelemeler yoluyla geçmişten günümüze, yerleşmeyi etkileyen faktörler hakkında çıkarımlarda bulunur.	1	0	1	0		
Türkiye'de nüfusunu dağılımı etkileyen faktörlerden hareketle Türkiye'nin demografik özelliklerini yorumlar.	1	0	1	0		
Osmanlı kültür, sanat ve estetik anlayışına örnekler verir.	1	0	1	0		
Osmanlı Devleti'nde islahat hareketleri sonucu ortaya çıkan kurumlardan hareketle toplumsal ve ekonomik değişim	1	1	0	100		
Temel haklardan yerleşme ve seyahat özgürlüğünün kısıtlanması halinde ortaya çıkacak olumsuz durumlara örnekler	1	0	1	0		

Sözel (DİN)	Soru	Doğru	Yanlış	Boş	Net	Başarı
	10	2	8	0	-0,67	% 0
Cevap Anahtarı	B	ACDBCCDBAB				
Cevaplarınız		bCDabaacbd				
Din K.ve A.B.	S	D	Y	B	%	B%
Allah'ın (c.c.) adil, merhametli ve affedicisi olması ile ahiret inancını arasında ilişki kurar.	1	0	1	0		
Kurban ibadetini İslam'ın yardımışmaya verdiği önem açısından değerlendirir.	1	0	1	0		
Ahiret hayatının aşamalarını açıklar.	2	1	1	50		
H.z. İsa'nın (a.s.) hayatını ana hatlarıyla tanıtır.	1	0	1	0		
Dünya hayatı ile ahiret hayatı arasındaki ilişkiyi yorumlar.	1	0	1	0		
Güzel ahlaki tutum ve davranışları örneklerle açıklar.	2	1	1	50		
İslam'da hac ibadetinin önemini ayet ve hadisler ışığında yorumlar.	1	0	1	0		
Haccin yapıldığını özetler.	1	0	1	0		

Sözel (İNG)	Soru	Doğru	Yanlış	Boş	Net	Başarı
	10	3	7	0	0,67	% 7
Cevap Anahtarı	B	BDDBAACDCC				
Cevaplarınız		BabcbdCadC				
İngilizce	S	D	Y	B	%	B%
Students will be able to report on appearances and personalities of other people.	1	0	1	0		
Students will be able to talk about routines/daily activities by using frequency adverbs and giving explanations and reasons.	2	1	1	50		
Students will be able to understand a simple text about appearances, personalities, and comparisons including explanations and reasons.	1	0	1	0		
Students will be able to spot specific information about names and dates in past events in written texts.	1	0	1	0		
Students will be able to describe past events and experiences.	1	1	0	100		
Students will be able to understand simple texts about daily routines and preferences.	1	0	1	0		
Students will be able to describe past events in a simple way.	1	0	1	0		
Students will be able to ask people questions about characteristics of wild animals.	1	1	0	100		
Students will be able to understand past and present events in simple texts including explanations and reasons.	1	0	1	0		

Sayısal (MAT)	Soru	Doğru	Yanlış	Boş	Net	Başarı
	15	6	9	0	3,00	% 20
Cevap Anahtarı	B	BACCADDBAADBDCB				
Cevaplarınız		dbaCbDBBcAcBbba				
Matematik	S	D	Y	B	%	B%
Tam sayıların kendileri ile tekrarlı çarpımını üslü nicelik olarak ifade eder.	1	1	0	100		
Birinci dereceden bir bilinmeyenli denklemleri çözer.	1	1	0	100		
Rasyonel sayıların sıralar ve karşılaştırır.	1	1	0	100		
Eşitliğin korunumu ilkesini anlar.	2	1	1	50		
Devirli olan ve olmayan ondalık gösterimleri rasyonel sayı olarak ifade eder.	1	0	1	0		
Birinci dereceden bir bilinmeyenli denklem kurmayı gerektiren problemleri çözer.	1	1	0	100		
Birbirine oranı verilen iki çokluktan biri verildiğinde diğeri bulur.	1	0	1	0		
Rasyonel sayılarla çok adımlı işlemleri yapar.	1	0	1	0		
Sayı örüntülerinin kuralını harfle ifade eder, kuralı harfle ifade edilen örüntünün istenilen terimini bulur.	1	0	1	0		
Rasyonel sayılarla işlem yapmayı gerektiren problemleri çözer.	1	0	1	0		
Bir doğal sayı ile bir cebirsel ifadeyi çarpır.	1	0	1	0		
Rasyonel sayıların kare ve köklerini hesaplar.	1	0	1	0		
Rasyonel sayılarla çarpma ve bölme işlemlerini yapar.	1	1	0	100		
Tam sayılarla toplama ve çıkarma işlemlerini yapar, ilgili problemleri çözer.	1	0	1	0		

Sayısal (FEN)	Soru	Doğru	Yanlış	Boş	Net	Başarı
	15	9	6	0	7,00	% 47
Cevap Anahtarı	B	BCCAADDBCCAABCC				
Cevaplarınız		BdacAdBaCCAdBCC				
Fen	S	D	Y	B	%	B%
Hayvan ve bitki hücrelerini, temel kısımları ve görevleri açısından karşılaştırır.	2	1	1	50		
Yaygın bileşiklerin formüllerini, isimlerini ve bazı kullanım alanlarını ifade eder.	1	0	1	0		
Mayoz ve mitoz arasındaki farkları karşılaştırır.	1	0	1	0		
Karışımın ayrılması için kullanılabilecek yöntemlerden uygun olanı seçerek uygular.	1	1	0	100		
Geçmişten günümüze atom kavramı ile ilgili düşüncelerin nasıl değiştiğini sorgular.	1	0	1	0		
Kütle ve ağırlık kavramlarını karşılaştırır.	1	0	1	0		
Mayozun canlılar için önemini açıklar.	1	1	0	100		
Çözünme hızına etki eden faktörleri deney yaparak belirler.	1	1	0	100		
Enerjiyi iş kavramı ile ilişkilendirerek, kinetik ve potansiyel enerji olarak sınıflandırır.	1	1	0	100		
Teleskobun gök bilim gelişimindeki önemine yönelik çıkarımda bulunur.	1	0	1	0		
Yıldız kavramını açıklar.	1	1	0	100		
Mitozun birbirini takip eden farklı evrelerden oluştuğunu açıklar.	1	1	0	100		
Evsel atıklarda geri dönüştürülebilir ve dönüştürülemeyen maddeleri ayırt eder.	1	1	0	100		
Kinetik ve potansiyel enerji türlerinin birbirine dönüşümünden hareketle enerjinin korunduğu sonucunu çıkarır.	1	1	0	100		

7. SINIF İŞLEYEN ZEKA 4.DENEME SINAVI



220,799 % 90,76

İZMİR / KARABAĞLAR
İLKURŞUN ORTAOKULU

7A - 28
HÜDA ABDULKADİR

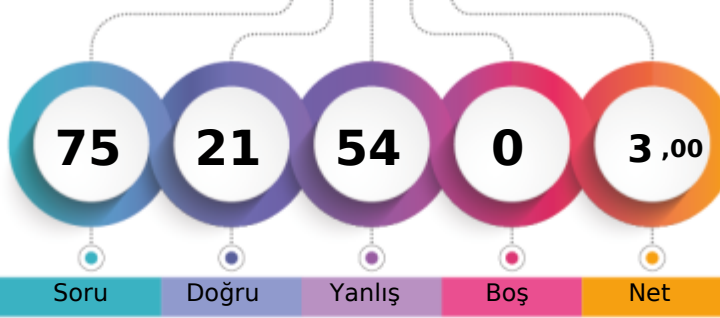

1. Öğrenci

Sizin yeriniz
(4949.)

Sonuncu Öğrenci

Soru Doğru Yanlış Boş Net

Şube Kurum İlçe İl Genel

Öğrenci Sıra No 6 56 69 423 4949 % 90,76

Sınava Katılan Öğrenci Sayısı 20 87 100 471 5453

Sözel (TÜR)	Soru	Doğru	Yanlış	Boş	Net	Başarı
	15	4	11	0	0,33	% 2
Cevap Anahtarı	A	BDDBCCDABADBACA				
Cevaplarınız		dcbcaCDdabadbCA				

Türkçe	S	D	Y	B%
Yazdıklarını düzenler.	2	0	2	0
Bağlamdan hareketle bilmediği kelime ve kelime gruplarının anlamını tahmin eder.	2	0	2	0
Grafik, tablo ve çizelgeyle sunulan bilgileri yorumlar.	1	0	1	0
Ek fiili işlevlerine uygun olarak kullanır.	1	0	1	0
Metindeki yardımcı fikirleri belirler.	1	1	0	100
Okudukları ile ilgili çıkarımlarda bulunur.	2	1	1	50
Metinle ilgili sorulan cevaplar.	2	0	2	0
Metnin konusunu belirler.	1	0	1	0
Metindeki anlatım biçimlerini belirler.	1	0	1	0
Deyim ve atasözlerinin metne katkısını belirler.	1	1	0	100
Çekim eklerinin işlevlerini ayırt eder.	1	1	0	100

Sözel (TAR)	Soru	Doğru	Yanlış	Boş	Net	Başarı
	10	4	6	0	2,00	% 20
Cevap Anahtarı	A	BABBACDDCA				
Cevaplarınız		BcaBdCdabc				

Tarih	S	D	Y	B%
İletişimi etkileyen tutum ve davranışları analiz ederek kendi tutum ve davranışlarını sorgular.	1	1	0	100
İletişim araçlarından yararlanırken haklarını kullanır ve sorumluluklarını yerine getirir.	1	0	1	0
Osmanlı Devleti'nin fetih siyasetini örnekler üzerinden analiz eder.	1	0	1	0
Örnek incelemeler yoluyla göçün neden ve sonuçlarını tartışır.	1	1	0	100
Avrupa'daki gelişmelerle bağlantılı olarak Osmanlı Devleti'ni değişime zorlayan süreçleri kavrar.	1	0	1	0
Örnek incelemeler yoluyla geçmişten günümüze, yerleşmeyi etkileyen faktörler hakkında çıkarımlarda bulunur.	1	1	0	100
Türkiye'de nüfusunu dağılımı etkileyen faktörlerden hareketle Türkiye'nin demografik özelliklerini yorumlar.	1	1	0	100
Osmanlı kültür, sanat ve estetik anlayışına örnekler verir.	1	0	1	0
Osmanlı Devleti'nde islahat hareketleri sonucu ortaya çıkan kurumlardan hareketle toplumsal ve ekonomik değişim	1	0	1	0
Temel haklardan yerleşme ve seyahat özgürlüğünün kısıtlanması halinde ortaya çıkacak olumsuz durumlara örnekler	1	0	1	0

Sözel (DİN)	Soru	Doğru	Yanlış	Boş	Net	Başarı
	10	1	9	0	-2,00	% 0
Cevap Anahtarı	A	DBBCCBACDCA				
Cevaplarınız		bdaCcbdadc				

Din K.ve A.B.	S	D	Y	B%
Allah'ın (c.c.) adil, merhametli ve affedicisi olması ile ahiret inancını arasında ilişki kurar.	1	0	1	0
Kurban ibadetini İslam'ın yardımışma ve dayanışmaya verdiği önem açısından değerlendirir.	1	0	1	0
Ahiret hayatının aşamalarını açıklar.	2	0	2	0
Hz. İsa'nın (a.s.) hayatını ana hatlarıyla tanıtır.	1	1	0	100
Dünya hayatı ile ahiret hayatı arasındaki ilişkiyi yorumlar.	1	0	1	0
Güzel ahlaki tutum ve davranışları örneklerle açıklar.	2	0	2	0
İslam'da hac ibadetinin önemini ayet ve hadisler ışığında yorumlar.	1	0	1	0
Haccin yapıldığını özetler.	1	0	1	0

Sözel (İNG)	Soru	Doğru	Yanlış	Boş	Net	Başarı
	10	2	8	0	-0,67	% 0
Cevap Anahtarı	A	DBAACDCCBD				
Cevaplarınız		bcAdbcaacD				

İngilizce	S	D	Y	B%
Students will be able to report on appearances and personalities of other people.	1	0	1	0
Students will be able to talk about routines/daily activities by using frequency adverbs and giving explanations and reasons.	2	0	2	0
Students will be able to understand a simple text about appearances, personalities, and comparisons including explanations and reasons.	1	1	0	100
Students will be able to spot specific information about names and dates in past events in written texts.	1	0	1	0
Students will be able to describe past events and experiences.	1	0	1	0
Students will be able to understand simple texts about daily routines and preferences.	1	0	1	0
Students will be able to describe past events in a simple way.	1	0	1	0
Students will be able to ask people questions about characteristics of wild animals.	1	0	1	0
Students will be able to understand past and present events in simple texts including explanations and reasons.	1	1	0	100

Sayısal (MAT)	Soru	Doğru	Yanlış	Boş	Net	Başarı
	15	6	9	0	3,00	% 20
Cevap Anahtarı	A	DBBAADBDCBBACCA				
Cevaplarınız		cBabdcaDCdbAbCb				

Matematik	S	D	Y	B%
Tam sayıların kendileri ile tekrarlı çarpımını üslü nicelik olarak ifade eder.	1	0	1	0
Birinci dereceden bir bilinmeyenli denklemleri çözer.	1	1	0	100
Rasyonel sayıların sıralar ve karşılaştırır.	1	0	1	0
Eşitliğin korunumu ilkesini anlar.	2	0	2	0
Devirli olan ve olmayan ondalık gösterimleri rasyonel sayı olarak ifade eder.	1	0	1	0
Birinci dereceden bir bilinmeyenli denklem kurmayı gerektiren problemleri çözer.	1	0	1	0
Birbirine oranı verilen iki çokluktan biri verildiğinde diğeri bulur.	1	1	0	100
Rasyonel sayılarla çok adımlı işlemleri yapar.	1	1	0	100
Sayı örüntülerinin kuralını harfle ifade eder, kuralı harfle ifade edilen örüntünün istenilen terimini bulur.	1	1	0	100
Rasyonel sayılarla işlem yapmayı gerektiren problemleri çözer.	1	0	1	0
Bir doğal sayı ile bir cebirsel ifadeyi çarpır.	1	1	0	100
Rasyonel sayıların kare ve köklerini hesaplar.	1	0	1	0
Rasyonel sayılarla çarpma ve bölme işlemlerini yapar.	1	1	0	100
Tam sayılarla toplama ve çıkarma işlemlerini yapar, ilgili problemleri çözer.	1	0	1	0

Sayısal (FEN)	Soru	Doğru	Yanlış	Boş	Net	Başarı
	15	4	11	0	0,33	% 2
Cevap Anahtarı	A	CCAADBCCAABCCB				
Cevaplarınız		aCbdcBaDcCAddac				

Fen	S	D	Y	B%
Hayvan ve bitki hücrelerini, temel kısımları ve görevleri açısından karşılaştırır.	2	0	2	0
Yaygın bileşiklerin formüllerini, isimlerini ve bazı kullanım alanlarını ifade eder.	1	1	0	100
Mayoz ve mitoz arasındaki farkları karşılaştırır.	1	0	1	0
Karışımın ayrılması için kullanılabilecek yöntemlerden uygun olanı seçerek uygular.	1	0	1	0
Geçmişten günümüze atom kavramı ile ilgili düşüncelerin nasıl değiştiğini sorgular.	1	0	1	0
Kütle ve ağırlık kavramlarını karşılaştırır.	1	1	0	100
Mayozun canlılar için önemini açıklar.	1	0	1	0
Çözünme hızına etki eden faktörleri deney yaparak belirler.	1	1	0	100
Enerjiyi iş kavramı ile ilişkilendirerek, kinetik ve potansiyel enerji olarak sınıflandırır.	1	0	1	0
Teleskobun gök bilim gelişimindeki önemine yönelik çıkarımda bulunur.	1	1	0	100
Yıldız kavramını açıklar.	1	0	1	0
Mitozun birbirini takip eden farklı evrelerden oluştuğunu açıklar.	1	0	1	0
Evsel atıklarda geri dönüştürülebilir ve dönüştürülemeyen maddeleri ayırt eder.	1	0	1	0
Kinetik ve potansiyel enerji türlerinin birbirine dönüşümünden hareketle enerjinin korunduğu sonucunu çıkarır.	1	0	1	0

7. SINIF İŞLEYEN ZEKA 4.DENEME SINAVI



211,818 % 93,34

İZMİR / KARABAĞLAR
İLKURŞUN ORTAOKULU

7A - 135
KEREM CARASUN

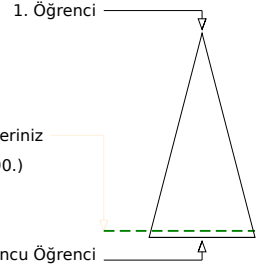
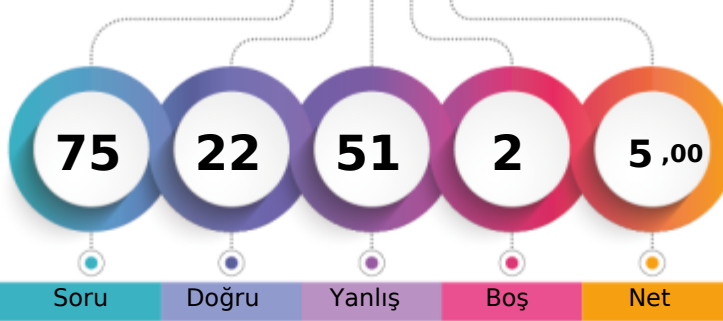

	Şube	Kurum	İlçe	İl	Genel
Öğrenci Sıra No	11	64	77	436	5090 % 93,34
Sınava Katılan Öğrenci Sayısı	20	87	100	471	5453

Sözel (TÜR)	Soru	Doğru	Yanlış	Boş	Net	Başarı
	15	6	9	0	3,00	% 20
Cevap Anahtarı	B	ABBABDDBACDACCD				
Cevaplarınız		bdaABDcdAabACbb				
Türkçe	S	D	Y	B	%	
Yazdıklarını düzenler.	2	1	1	0	50	
Bağlamdan hareketle bilmediği kelime ve kelime gruplarının anlamını tahmin eder.	2	1	1	0	50	
Grafik, tablo ve çizelgeyle sunulan bilgileri yorumlar.	1	0	1	0		
Ek fiili işlevlerine uygun olarak kullanır.	1	0	1	0		
Metindeki yardımcı fikirleri belirler.	1	0	1	0		
Okudukları ile ilgili çıkarımlarda bulunur.	2	1	1	0	50	
Metinle ilgili sorulara cevaplar.	2	0	2	0		
Metnin konusunu belirler.	1	1	0	0	100	
Metindeki anlatım biçimlerini belirler.	1	0	1	0		
Deyim ve atasözlerinin metne katkısını belirler.	1	1	0	0	100	
Çekim eklerinin işlevlerini ayırt eder.	1	1	0	0	100	

Sözel (TAR)	Soru	Doğru	Yanlış	Boş	Net	Başarı
	10	3	7	0	0,67	% 7
Cevap Anahtarı	B	DCACDBBABA				
Cevaplarınız		cdbdDBdbdA				
Tarih	S	D	Y	B	%	
İletişimi etkileyen tutum ve davranışları analiz ederek kendi tutum ve davranışlarını sorgular.	1	0	1	0		
İletişim araçlarından yararlanırken haklarını kullanır ve sorumluluklarını yerine getirir.	1	1	0	100		
Osmanlı Devleti'nin fetih siyasetini örnekler üzerinden analiz eder.	1	1	0	100		
Örnek incelemeler yoluyla göçün neden ve sonuçlarını tartışır.	1	0	1	0		
Avrupa'daki gelişmelerle bağlantılı olarak Osmanlı Devleti'ni değişime zorlayan süreçleri kavrar.	1	0	1	0		
Örnek incelemeler yoluyla geçmişten günümüze, yerleşmeyi etkileyen faktörler hakkında çıkarımlarda bulunur.	1	0	1	0		
Türkiye'de nüfus dağılımını etkileyen faktörlerden hareketle Türkiye'nin demografik özelliklerini yorumlar.	1	1	0	100		
Osmanlı kültür, sanat ve estetik anlayışına örnekler verir.	1	0	1	0		
Osmanlı Devleti'nde islahat hareketleri sonucu ortaya çıkan kurumlardan hareketle toplumsal ve ekonomik değişim	1	0	1	0		
Temel haklardan yerleşme ve seyahat özgürlüğünün kısıtlanması halinde ortaya çıkacak olumsuz durumlara örnekler	1	0	1	0		

Sözel (DİN)	Soru	Doğru	Yanlış	Boş	Net	Başarı
	10	5	4	1	3,67	% 37
Cevap Anahtarı	B	ACDBCCDBAB				
Cevaplarınız		AdDaaCdCA				
Din K.ve A.B.	S	D	Y	B	%	
Allah'ın (c.c.) adil, merhametli ve affedicisi olması ile ahiret inancını arasında ilişki kurar.	1	1	0	100		
Kurban ibadetini İslam'ın yardımcılarına ve dayanışmaya verdiği önem açısından değerlendirir.	1	0	1	0		
Ahiret hayatının aşamalarını açıklar.	2	1	1	50		
Hz. İsa'nın (a.s.) hayatını ana hatlarıyla tanıtır.	1	0	1	0		
Dünya hayatı ile ahiret hayatı arasındaki ilişkiyi yorumlar.	1	0	0	0		
Güzel ahlaki tutum ve davranışları örneklerle açıklar.	2	1	1	50		
İslam'da hac ibadetinin önemini ayet ve hadisler ışığında yorumlar.	1	1	0	100		
Haccin yapıldığını özetler.	1	1	0	100		

Sözel (İNG)	Soru	Doğru	Yanlış	Boş	Net	Başarı
	10	2	8	0	-0,67	% 0
Cevap Anahtarı	B	BDDBAACDCC				
Cevaplarınız		abcdAabCb				
İngilizce	S	D	Y	B	%	
Students will be able to report on appearances and personalities of other people.	1	0	1	0		
Students will be able to talk about routines/daily activities by using frequency adverbs and giving explanations and reasons.	2	0	2	0		
Students will be able to understand a simple text about appearances, personalities, and comparisons including explanations and reasons.	1	0	1	0		
Students will be able to spot specific information about names and dates in past events in written texts.	1	1	0	100		
Students will be able to describe past events and experiences.	1	0	1	0		
Students will be able to understand simple texts about daily routines and preferences.	1	0	1	0		
Students will be able to describe past events in a simple way.	1	1	0	100		
Students will be able to ask people questions about characteristics of wild animals.	1	0	1	0		
Students will be able to understand past and present events in simple texts including explanations and reasons.	1	0	1	0		

Sayısal (MAT)	Soru	Doğru	Yanlış	Boş	Net	Başarı
	15	2	12	1	-2,00	% 0
Cevap Anahtarı	B	BACCADBBAAADBDCB				
Cevaplarınız		dbadbadabbaBbC				
Matematik	S	D	Y	B	%	
Tam sayıların kendileri ile tekrarlı çarpımını üslü nicelik olarak ifade eder.	1	0	1	0		
Birinci dereceden bir bilinmeyenli denklemleri çözer.	1	0	1	0		
Rasyonel sayıların sıralar ve karşılaştırır.	1	0	1	0		
Eşitliğin korunumu ilkesini anlar.	2	0	2	0		
Devirli olan ve olmayan ondalık gösterimleri rasyonel sayı olarak ifade eder.	1	0	1	0		
Birinci dereceden bir bilinmeyenli denklem kurmayı gerektiren problemleri çözer.	1	1	0	100		
Birbirine oranı verilen iki çoklukta biri verildiğinde diğeri bulur.	1	0	1	0		
Rasyonel sayılarla çok adımlı işlemleri yapar.	1	1	0	100		
Sayı örüntülerinin kuralını harfle ifade eder, kuralı harfle ifade edilen örüntünün istenilen terimini bulur.	1	0	0	0		
Rasyonel sayılarla işlem yapmayı gerektiren problemleri çözer.	1	0	1	0		
Bir doğal sayı ile bir cebirsel ifadeyi çarpır.	1	0	1	0		
Rasyonel sayıların kare ve köklerini hesaplar.	1	0	1	0		
Rasyonel sayılarla çarpma ve bölme işlemlerini yapar.	1	0	1	0		
Tam sayılarla toplama ve çıkarma işlemlerini yapar, ilgili problemleri çözer.	1	0	1	0		

Sayısal (FEN)	Soru	Doğru	Yanlış	Boş	Net	Başarı
	15	4	11	0	0,33	% 2
Cevap Anahtarı	B	BCCAADDBCCAABCC				
Cevaplarınız		ddbAbccBCadcdCd				
Fen	S	D	Y	B	%	
Hayvan ve bitki hücrelerini, temel kısımları ve görevleri açısından karşılaştırır.	2	0	2	0		
Yaygın bileşiklerin formüllerini, isimlerini ve bazı kullanım alanlarını ifade eder.	1	0	1	0		
Mayoz ve mitoz arasındaki farkları karşılaştırır.	1	1	0	100		
Karışımın ayrılması için kullanılabilecek yöntemlerden uygun olanı seçerek uygular.	1	0	1	0		
Geçmişten günümüze atom kavramı ile ilgili düşüncelerin nasıl değiştiğini sorgular.	1	0	1	0		
Kütle ve ağırlık kavramlarını karşılaştırır.	1	1	0	100		
Mayozun canlılar için önemini açıklar.	1	1	0	100		
Çözünme hızına etki eden faktörleri deney yaparak belirler.	1	0	1	0		
Enerjiyi iş kavramı ile ilişkilendirerek, kinetik ve potansiyel enerji olarak sınıflandırır.	1	0	1	0		
Teleskobun gök bilim gelişimindeki önemine yönelik çıkarımda bulunur.	1	0	1	0		
Yıldız kavramını açıklar.	1	0	1	0		
Mitozun birbirini takip eden farklı evrelerden oluştuğunu açıklar.	1	1	0	100		
Evsel atıklarda geri dönüştürülebilir ve dönüştürülemeyen maddeleri ayırt eder.	1	0	1	0		
Kinetik ve potansiyel enerji türlerinin birbirine dönüşümünden hareketle enerjinin korunduğu sonucunu çıkarır.	1	0	1	0		

7. SINIF İŞLEYEN ZEKA 4.DENEME SINAVI



170,853 % 99,49

İZMİR / KARABAĞLAR
İLKURŞUN ORTAOKULU

7A - 65
M HMETCAN SERPEN

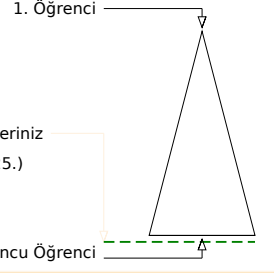
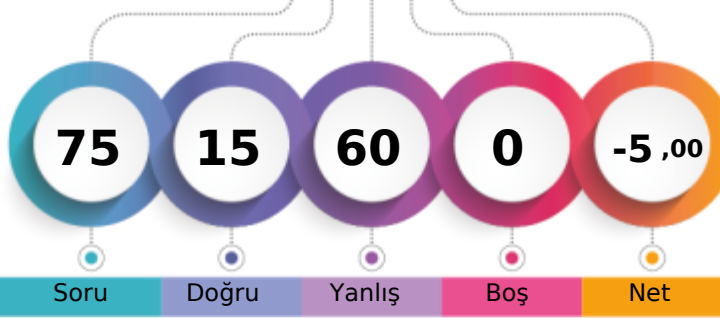

	Şube	Kurum	İlçe	İl	Genel
Öğrenci Sıra No	20	85	98	469	5425 % 99,49
Sınava Katılan Öğrenci Sayısı	20	87	100	471	5453

Sözel (TÜR)	Soru	Doğru	Yanlış	Boş	Net	Başarı
	15	2	13	0	-2,33	% 0
Cevap Anahtarı	B	ABBABDDBACDACCD				
Cevaplarınız		baBbcccdccacbbD				
Türkçe	S	D	Y	B	%	B%
Yazdıklarını düzenler.	2	0	2	0		
Bağlamdan hareketle bilmediği kelime ve kelime gruplarının anlamını tahmin eder.	2	0	2	0		
Grafik, tablo ve çizelgeyle sunulan bilgileri yorumlar.	1	0	1	0		
Ek fiili işlevlerine uygun olarak kullanır.	1	0	1	0		
Metindeki yardımcı fikirleri belirler.	1	0	1	0		
Okudukları ile ilgili çıkarımlarda bulunur.	2	0	2	0		
Metinle ilgili sorulan cevaplar.	2	1	1	50		
Metnin konusunu belirler.	1	0	1	0		
Metindeki anlatım biçimlerini belirler.	1	1	0	100		
Deyim ve atasözlerinin metne katkısını belirler.	1	0	1	0		
Çekim eklerinin işlevlerini ayırt eder.	1	0	1	0		

Sözel (TAR)	Soru	Doğru	Yanlış	Boş	Net	Başarı
	10	3	7	0	0,67	% 7
Cevap Anahtarı	B	DCACDBBABA				
Cevaplarınız		abcCDBdcaB				
Tarih	S	D	Y	B	%	B%
İletişimi etkileyen tutum ve davranışları analiz ederek kendi tutum ve davranışlarını sorgular.	1	0	1	0		
İletişim araçlarından yararlanırken haklarını kullanır ve sorumluluklarını yerine getirir.	1	0	1	0		
Osmanlı Devleti'nin fetih siyasetini örnekler üzerinden analiz eder.	1	1	0	100		
Örnek incelemeler yoluyla göçün neden ve sonuçlarını tartışır.	1	0	1	0		
Avrupa'daki gelişmelerle bağlantılı olarak Osmanlı Devleti'ni değişime zorlayan süreçleri kavrar.	1	0	1	0		
Örnek incelemeler yoluyla geçmişten günümüze, yerleşmeyi etkileyen faktörler hakkında çıkarımlarda bulunur.	1	1	0	100		
Türkiye'de nüfus dağılımını etkileyen faktörlerden hareketle Türkiye'nin demografik özelliklerini yorumlar.	1	1	0	100		
Osmanlı kültür, sanat ve estetik anlayışına örnekler verir.	1	0	1	0		
Osmanlı Devleti'nde islahat hareketleri sonucu ortaya çıkan kurumlardan hareketle toplumsal ve ekonomik değişim	1	0	1	0		
Temel haklardan yerleşme ve seyahat özgürlüğünün kısıtlanması halinde ortaya çıkacak olumsuz durumlara örnekler	1	0	1	0		

Sözel (DİN)	Soru	Doğru	Yanlış	Boş	Net	Başarı
	10	3	7	0	0,67	% 7
Cevap Anahtarı	B	ACDBCCDBAB				
Cevaplarınız		AbadbdadAB				
Din K.ve A.B.	S	D	Y	B	%	B%
Allah'ın (c.c.) adil, merhametli ve affedicisi olması ile ahiret inancını arasında ilişki kurar.	1	0	1	0		
Kurban ibadetini İslam'ın yardımcılarına ve dayanışmaya verdiği önem açısından değerlendirir.	1	0	1	0		
Ahiret hayatının aşamalarını açıklar.	2	0	2	0		
Hz. İsa'nın (a.s.) hayatını ana hatlarıyla tanıtır.	1	0	1	0		
Dünya hayatı ile ahiret hayatı arasındaki ilişkiyi yorumlar.	1	1	0	100		
Güzel ahlaki tutum ve davranışları örneklerle açıklar.	2	1	1	50		
İslam'da hac ibadetinin önemini ayet ve hadisler ışığında yorumlar.	1	0	1	0		
Haccin yapıldığını özetler.	1	1	0	100		

Sözel (İNG)	Soru	Doğru	Yanlış	Boş	Net	Başarı
	10	2	8	0	-0,67	% 0
Cevap Anahtarı	B	BDDBAACDCC				
Cevaplarınız		aDaac*bDba				
İngilizce	S	D	Y	B	%	B%
Students will be able to report on appearances and personalities of other people.	1	0	1	0		
Students will be able to talk about routines/daily activities by using frequency adverbs and giving explanations and reasons.	2	0	2	0		
Students will be able to understand a simple text about appearances, personalities, and comparisons including explanations and reasons.	1	0	1	0		
Students will be able to spot specific information about names and dates in past events in written texts.	1	0	1	0		
Students will be able to describe past events and experiences.	1	0	1	0		
Students will be able to understand simple texts about daily routines and preferences.	1	1	0	100		
Students will be able to describe past events in a simple way.	1	0	1	0		
Students will be able to ask people questions about characteristics of wild animals.	1	0	1	0		
Students will be able to understand past and present events in simple texts including explanations and reasons.	1	1	0	100		

Sayısal (MAT)	Soru	Doğru	Yanlış	Boş	Net	Başarı
	15	2	13	0	-2,33	% 0
Cevap Anahtarı	B	BACCADBBAAADBDCB				
Cevaplarınız		dbbabbBadAaaabd				
Matematik	S	D	Y	B	%	B%
Tam sayıların kendileri ile tekrarlı çarpımını üslü nicelik olarak ifade eder.	1	0	1	0		
Birinci dereceden bir bilinmeyenli denklemleri çözer.	1	1	0	100		
Rasyonel sayıların sıralar ve karşılaştırır.	1	0	1	0		
Eşitliğin korunumu ilkesini anlar.	2	1	1	50		
Devirli olan ve olmayan ondalık gösterimleri rasyonel sayı olarak ifade eder.	1	0	1	0		
Birinci dereceden bir bilinmeyenli denklem kurmayı gerektiren problemleri çözer.	1	0	1	0		
Birbirine oranı verilen iki çokluktan biri verildiğinde diğeri bulur.	1	0	1	0		
Rasyonel sayılarla çok adımlı işlemleri yapar.	1	0	1	0		
Sayı örüntülerinin kuralını harfle ifade eder, kuralı harfle ifade edilen örüntünün istenilen terimini bulur.	1	0	1	0		
Rasyonel sayılarla işlem yapmayı gerektiren problemleri çözer.	1	0	1	0		
Bir doğal sayı ile bir cebirsel ifadeyi çarpır.	1	0	1	0		
Rasyonel sayıların kare ve köklerini hesaplar.	1	0	1	0		
Rasyonel sayılarla çarpma ve bölme işlemlerini yapar.	1	0	1	0		
Tam sayılarla toplama ve çıkarma işlemlerini yapar, ilgili problemleri çözer.	1	0	1	0		

Sayısal (FEN)	Soru	Doğru	Yanlış	Boş	Net	Başarı
	15	3	12	0	-1,00	% 0
Cevap Anahtarı	B	BCCAADDBCCAABCC				
Cevaplarınız		dCaAdaCaCbbaaaa				
Fen	S	D	Y	B	%	B%
Hayvan ve bitki hücrelerini, temel kısımları ve görevleri açısından karşılaştırır.	2	1	1	50		
Yaygın bileşiklerin formüllerini, isimlerini ve bazı kullanım alanlarını ifade eder.	1	0	1	0		
Mayoz ve mitoz arasındaki farkları karşılaştırır.	1	1	0	100		
Karışımın ayrılması için kullanılabilecek yöntemlerden uygun olanı seçerek uygular.	1	0	1	0		
Geçmişten günümüze atom kavramı ile ilgili düşüncelerin nasıl değiştiğini sorgular.	1	0	1	0		
Kütle ve ağırlık kavramlarını karşılaştırır.	1	0	1	0		
Mayozun canlılar için önemini açıklar.	1	1	0	100		
Çözünme hızına etki eden faktörleri deney yaparak belirler.	1	0	1	0		
Enerjiyi iş kavramı ile ilişkilendirerek, kinetik ve potansiyel enerji olarak sınıflandırır.	1	0	1	0		
Teleskobun gök bilim gelişimindeki önemine yönelik çıkarımda bulunur.	1	0	1	0		
Yıldız kavramını açıklar.	1	0	1	0		
Mitozun birbirini takip eden farklı evrelerden oluştuğunu açıklar.	1	0	1	0		
Evsel atıklarda geri dönüştürülebilir ve dönüştürülemeyen maddeleri ayırt eder.	1	0	1	0		
Kinetik ve potansiyel enerji türlerinin birbirine dönüşümünden hareketle enerjinin korunduğu sonucunu çıkarır.	1	0	1	0		

7. SINIF İŞLEYEN ZEKA 4.DENEME SINAVI



217,705 % 91,73

İZMİR / KARABAĞLAR
İLKURŞUN ORTAOKULU

7A - 84000
MUHMMED KANDEMİR

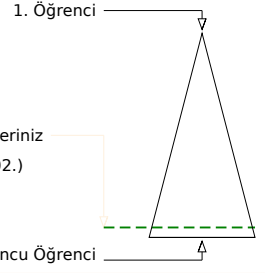
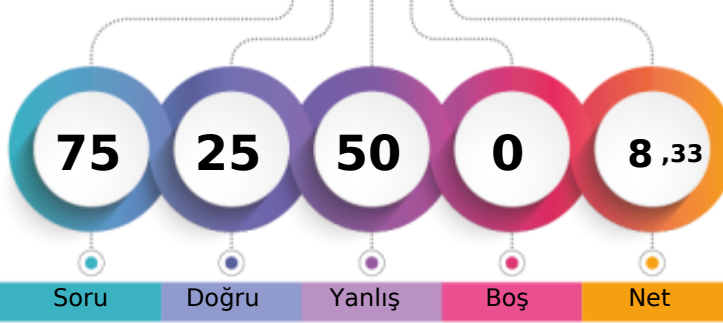

	Şube	Kurum	İlçe	İl	Genel
Öğrenci Sıra No	10	60	73	429	5002 % 91,73
Sınava Katılan Öğrenci Sayısı	20	87	100	471	5453

Sözel (TÜR)	Soru	Doğru	Yanlış	Boş	Net	Başarı
	15	7	8	0	4,33	% 29
Cevap Anahtarı	B	ABBABDDBACDACCD				
Cevaplarınız		AcaAacDadCbACbD				
Türkçe	S	D	Y	B	%	
Yazdıklarını düzenler.	2	0	2	0		
Bağlamdan hareketle bilmediği kelime ve kelime gruplarının anlamını tahmin eder.	2	0	2	0		
Grafik, tablo ve çizelgeyle sunulan bilgileri yorumlar.	1	1	0	100		
Ek fiili işlevlerine uygun olarak kullanır.	1	0	1	0		
Metindeki yardımcı fikirleri belirler.	1	1	0	100		
Okudukları ile ilgili çıkarımlarda bulunur.	2	1	1	50		
Metinle ilgili soruları cevaplar.	2	1	1	50		
Metnin konusunu belirler.	1	1	0	100		
Metindeki anlatım biçimlerini belirler.	1	1	0	100		
Deyim ve atasözlerinin metne katkısını belirler.	1	1	0	100		
Çekim eklerinin işlevlerini ayırt eder.	1	0	1	0		

Sözel (TAR)	Soru	Doğru	Yanlış	Boş	Net	Başarı
	10	6	4	0	4,67	% 47
Cevap Anahtarı	B	DCACDDBBABA				
Cevaplarınız		aCdCDBBcBb				
Tarih	S	D	Y	B	%	
İletişimi etkileyen tutum ve davranışları analiz ederek kendi tutum ve davranışlarını sorgular.	1	1	0	100		
İletişim araçlarından yararlanırken haklarını kullanır ve sorumluluklarını yerine getirir.	1	0	1	0		
Osmanlı Devleti'nin fetih siyasetini örnekler üzerinden analiz eder.	1	1	0	100		
Örnek incelemeler yoluyla göçün neden ve sonuçlarını tartışır.	1	1	0	100		
Avrupa'daki gelişmelerle bağlantılı olarak Osmanlı Devleti'ni değişime zorlayan süreçleri kavrar.	1	0	1	0		
Örnek incelemeler yoluyla geçmişten günümüze, yerleşmeyi etkileyen faktörler hakkında çıkarımlarda bulunur.	1	1	0	100		
Türkiye'de nüfusunu dağılımı etkileyen faktörlerden hareketle Türkiye'nin demografik özelliklerini yorumlar.	1	1	0	100		
Osmanlı kültür, sanat ve estetik anlayışına örnekler verir.	1	0	1	0		
Osmanlı Devleti'nde islahat hareketleri sonucu ortaya çıkan kurumlardan hareketle toplumsal ve ekonomik değişim	1	1	0	100		
Temel haklardan yerleşme ve seyahat özgürlüğünün kısıtlanması halinde ortaya çıkacak olumsuz durumlara örnekler	1	0	1	0		

Sözel (DİN)	Soru	Doğru	Yanlış	Boş	Net	Başarı
	10	3	7	0	0,67	% 7
Cevap Anahtarı	B	ACDBCCDBAB				
Cevaplarınız		cdbcCCbDaC				
Din K.ve A.B.	S	D	Y	B	%	
Allah'ın (c.c.) adil, merhametli ve affedicisi olması ile ahiret inancını arasında ilişki kurar.	1	0	1	0		
Kurban ibadetini İslam'ın yardımcılarına ve dayanışmaya verdiği önem açısından değerlendirir.	1	0	1	0		
Ahiret hayatının aşamalarını açıklar.	2	0	2	0		
Hz. İsa'nın (a.s.) hayatını ana hatlarıyla tanıtır.	1	1	0	100		
Dünya hayatı ile ahiret hayatı arasındaki ilişkiyi yorumlar.	1	0	1	0		
Güzel ahlaki tutum ve davranışları örneklerle açıklar.	2	0	2	0		
İslam'da hac ibadetinin önemini ayet ve hadisler ışığında yorumlar.	1	1	0	100		
Haccin yapıldığını özetler.	1	1	0	100		

Sözel (İNG)	Soru	Doğru	Yanlış	Boş	Net	Başarı
	10	4	6	0	2,00	% 20
Cevap Anahtarı	B	BDDBAACDCC				
Cevaplarınız		BDdbdbDaC				
İngilizce	S	D	Y	B	%	
Students will be able to report on appearances and personalities of other people.	1	0	1	0		
Students will be able to talk about routines/daily activities by using frequency adverbs and giving explanations and reasons.	2	1	1	50		
Students will be able to understand a simple text about appearances, personalities, and comparisons including explanations and reasons.	1	0	1	0		
Students will be able to spot specific information about names and dates in past events in written texts.	1	0	1	0		
Students will be able to describe past events and experiences.	1	0	1	0		
Students will be able to understand simple texts about daily routines and preferences.	1	1	0	100		
Students will be able to describe past events in a simple way.	1	0	1	0		
Students will be able to ask people questions about characteristics of wild animals.	1	1	0	100		
Students will be able to understand past and present events in simple texts including explanations and reasons.	1	1	0	100		

Sayısal (MAT)	Soru	Doğru	Yanlış	Boş	Net	Başarı
	15	2	13	0	-2,33	% 0
Cevap Anahtarı	B	BACCADDBAADBDCB				
Cevaplarınız		cdbacDcdcaBcad				
Matematik	S	D	Y	B	%	
Tam sayıların kendileri ile tekrarlı çarpımını üslü nicelik olarak ifade eder.	1	1	0	100		
Birinci dereceden bir bilinmeyenli denklemleri çözer.	1	0	1	0		
Rasyonel sayıların sıralar ve karşılaştırır.	1	0	1	0		
Eşitliğin korunumu ilkesini anlar.	2	0	2	0		
Devirli olan ve olmayan ondalık gösterimleri rasyonel sayı olarak ifade eder.	1	0	1	0		
Birinci dereceden bir bilinmeyenli denklem kurmayı gerektiren problemleri çözer.	1	1	0	100		
Birbirine oranı verilen iki çokluktan biri verildiğinde diğeri bulur.	1	0	1	0		
Rasyonel sayılarla çok adımlı işlemleri yapar.	1	0	1	0		
Sayı örüntülerinin kuralını harfle ifade eder, kuralı harfle ifade edilen örüntünün istenilen terimini bulur.	1	0	1	0		
Rasyonel sayılarla işlem yapmayı gerektiren problemleri çözer.	1	0	1	0		
Bir doğal sayı ile bir cebirsel ifadeyi çarpır.	1	0	1	0		
Rasyonel sayıların kare ve köklerini hesaplar.	1	0	1	0		
Rasyonel sayılarla çarpma ve bölme işlemlerini yapar.	1	0	1	0		
Tam sayılarla toplama ve çıkarma işlemlerini yapar, ilgili problemleri çözer.	1	0	1	0		

Sayısal (FEN)	Soru	Doğru	Yanlış	Boş	Net	Başarı
	15	3	12	0	-1,00	% 0
Cevap Anahtarı	B	BCCAADDBCCAABCC				
Cevaplarınız		dbCcdcaaabAdaCa				
Fen	S	D	Y	B	%	
Hayvan ve bitki hücrelerini, temel kısımları ve görevleri açısından karşılaştırır.	2	0	2	0		
Yaygın bileşiklerin formüllerini, isimlerini ve bazı kullanım alanlarını ifade eder.	1	1	0	100		
Mayoz ve mitoz arasındaki farkları karşılaştırır.	1	0	1	0		
Karışımın ayrılması için kullanılabilecek yöntemlerden uygun olanı seçerek uygular.	1	0	1	0		
Geçmişten günümüze atom kavramı ile ilgili düşüncelerin nasıl değiştiğini sorgular.	1	0	1	0		
Kütle ve ağırlık kavramlarını karşılaştırır.	1	0	1	0		
Mayozun canlılar için önemini açıklar.	1	0	1	0		
Çözünme hızına etki eden faktörleri deney yaparak belirler.	1	0	1	0		
Enerjiyi iş kavramı ile ilişkilendirerek, kinetik ve potansiyel enerji olarak sınıflandırır.	1	1	0	100		
Teleskobun gök bilim gelişimindeki önemine yönelik çıkarımda bulunur.	1	0	1	0		
Yıldız kavramını açıklar.	1	0	1	0		
Mitozun birbirini takip eden farklı evrelerden oluştuğunu açıklar.	1	1	0	100		
Evsel atıklarda geri dönüştürülebilir ve dönüştürülemeyen maddeleri ayırt eder.	1	0	1	0		
Kinetik ve potansiyel enerji türlerinin birbirine dönüşümünden hareketle enerjinin korunduğu sonucunu çıkarır.	1	0	1	0		

7. SINIF İŞLEYEN ZEKA 4.DENEME SINAVI



202,705 % 95,84

İZMİR / KARABAĞLAR
İLKURŞUN ORTAOKULU

7A - 90
ÖMER HALİL

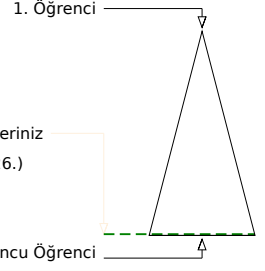
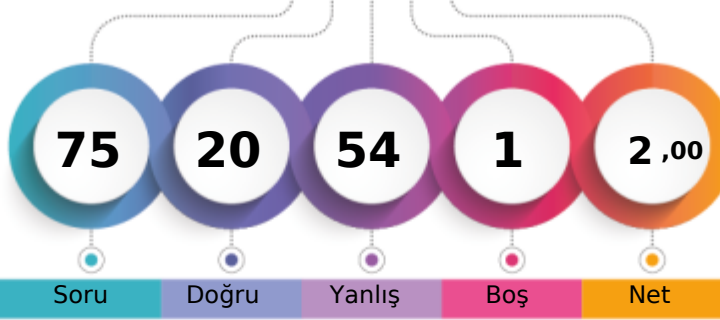

	Şube	Kurum	İlçe	İl	Genel
Öğrenci Sıra No	14	72	85	449	5226 % 95,84
Sınava Katılan Öğrenci Sayısı	20	87	100	471	5453

Sözel (TÜR)	Soru	Doğru	Yanlış	Boş	Net	Başarı
	15	4	11	0	0,33	% 2
Cevap Anahtarı	A	BDDBCCDABADBACA				
Cevaplarınız		BDdBcdadadcadCd				
Türkçe	S	D	Y	B	%	B%
Yazdıklarını düzenler.	2	1	1	0	50	
Bağlamdan hareketle bilmediği kelime ve kelime gruplarının anlamını tahmin eder.	2	1	1	0	50	
Grafik, tablo ve çizelgeyle sunulan bilgileri yorumlar.	1	0	1	0		
Ek fiili işlevlerine uygun olarak kullanır.	1	1	0	0	100	
Metindeki yardımcı fikirleri belirler.	1	0	1	0		
Okudukları ile ilgili çıkarımlarda bulunur.	2	0	2	0		
Metinle ilgili soruları cevaplar.	2	0	2	0		
Metnin konusunu belirler.	1	0	1	0		
Metindeki anlatım biçimlerini belirler.	1	0	1	0		
Deyim ve atasözlerinin metne katkısını belirler.	1	1	0	0	100	
Çekim eklerinin işlevlerini ayırt eder.	1	0	1	0		

Sözel (TAR)	Soru	Doğru	Yanlış	Boş	Net	Başarı
	10	1	9	0	-2,00	% 0
Cevap Anahtarı	A	BABBACDDCA				
Cevaplarınız		dccbcbbdcc				
Tarih	S	D	Y	B	%	B%
İletişimi etkileyen tutum ve davranışları analiz ederek kendi tutum ve davranışlarını sorgular.	1	0	1	0		
İletişim araçlarından yararlanırken haklarını kullanır ve sorumluluklarını yerine getirir.	1	0	1	0		
Osmanlı Devleti'nin fetih siyasetini örnekler üzerinden analiz eder.	1	0	1	0		
Örnek incelemeler yoluyla göçün neden ve sonuçlarını tartışır.	1	0	1	0		
Avrupa'daki gelişmelerle bağlantılı olarak Osmanlı Devleti'ni değişime zorlayan süreçleri kavrar.	1	0	1	0		
Örnek incelemeler yoluyla geçmişten günümüze, yerleşmeyi etkileyen faktörler hakkında çıkarımlarda bulunur.	1	1	0	0	100	
Türkiye'de nüfusunu dağılımı etkileyen faktörlerden hareketle Türkiye'nin demografik özelliklerini yorumlar.	1	0	1	0		
Osmanlı kültür, sanat ve estetik anlayışına örnekler verir.	1	0	1	0		
Osmanlı Devleti'nde islahat hareketleri sonucu ortaya çıkan kurumlardan hareketle toplumsal ve ekonomik değişim i	1	0	1	0		
Temel haklardan yerleşme ve seyahat özgürlüğünün kısıtlanması halinde ortaya çıkacak olumsuz durumlara örnekler	1	0	1	0		

Sözel (DİN)	Soru	Doğru	Yanlış	Boş	Net	Başarı
	10	4	6	0	2,00	% 20
Cevap Anahtarı	A	DBBCBACDCA				
Cevaplarınız		DaaCBcbbba				
Din K.ve A.B.	S	D	Y	B	%	B%
Allah'ın (c.c.) adil, merhametli ve affedicisi olması ile ahiret inancını arasında ilişki kurar.	1	1	0	0	100	
Kurban ibadetini İslam'ın yardımcılarına ve dayanışmaya verdiği önem açısından değerlendirir.	1	0	1	0		
Ahiret hayatının aşamalarını açıklar.	2	0	2	0		
Hz. İsa'nın (a.s.) hayatını ana hatlarıyla tanıtır.	1	1	0	0	100	
Dünya hayatı ile ahiret hayatı arasındaki ilişkiyi yorumlar.	1	1	0	0	100	
Güzel ahlaki tutum ve davranışları örneklerle açıklar.	2	0	2	0		
İslam'da hac ibadetinin önemini ayet ve hadisler ışığında yorumlar.	1	0	1	0		
Haccin yapıldığını özetler.	1	1	0	0	100	

Sözel (İNG)	Soru	Doğru	Yanlış	Boş	Net	Başarı
	10	4	6	0	2,00	% 20
Cevap Anahtarı	A	DBAACDCCBD				
Cevaplarınız		cBbAbDaCdC				
İngilizce	S	D	Y	B	%	B%
Students will be able to report on appearances and personalities of other people.	1	0	1	0		
Students will be able to talk about routines/daily activities by using frequency adverbs and giving explanations and reasons.	2	2	0	0	100	
Students will be able to understand a simple text about appearances, personalities, and comparisons including explanations and reasons.	1	0	1	0		
Students will be able to spot specific information about names and dates in past events in written texts.	1	1	0	0	100	
Students will be able to describe past events and experiences.	1	0	1	0		
Students will be able to understand simple texts about daily routines and preferences.	1	1	0	0	100	
Students will be able to describe past events in a simple way.	1	0	1	0		
Students will be able to ask people questions about characteristics of wild animals.	1	0	1	0		
Students will be able to understand past and present events in simple texts including explanations and reasons.	1	0	1	0		

Sayısal (MAT)	Soru	Doğru	Yanlış	Boş	Net	Başarı
	15	3	11	1	-0,67	% 0
Cevap Anahtarı	A	DBBAADBDCBBACCA				
Cevaplarınız		cdB dcabdbadCCd				
Matematik	S	D	Y	B	%	B%
Tam sayıların kendileri ile tekrarlı çarpımını üslü nicelik olarak ifade eder.	1	0	1	0		
Birinci dereceden bir bilinmeyenli denklemleri çözer.	1	0	1	0		
Rasyonel sayıların sıralar ve karşılaştırır.	1	1	0	0	100	
Eşitliğin korunumu ilkesini anlar.	2	0	1	0		
Devirli olan ve olmayan ondalık gösterimleri rasyonel sayı olarak ifade eder.	1	0	1	0		
Birinci dereceden bir bilinmeyenli denklem kurmayı gerektiren problemleri çözer.	1	0	1	0		
Birbirine oranı verilen iki çokluktan biri verildiğinde diğeri bulur.	1	0	1	0		
Rasyonel sayıların çok adımlı işlemleri yapar.	1	0	1	0		
Sayı örüntülerinin kuralını harfle ifade eder, kuralı harfle ifade edilen örüntünün istenilen terimini bulur.	1	0	1	0		
Rasyonel sayıların işlem yapmayı gerektiren problemleri çözer.	1	0	1	0		
Bir doğal sayı ile bir cebirsel ifadeyi çarpır.	1	0	1	0		
Rasyonel sayıların kare ve köklerini hesaplar.	1	1	0	0	100	
Rasyonel sayıların çarpma ve bölme işlemlerini yapar.	1	1	0	0	100	
Tam sayılarla toplama ve çıkarma işlemlerini yapar, ilgili problemleri çözer.	1	0	1	0		

Sayısal (FEN)	Soru	Doğru	Yanlış	Boş	Net	Başarı
	15	4	11	0	0,33	% 2
Cevap Anahtarı	A	CCAADBCCAABCCB				
Cevaplarınız		dabcDccCadABbbc				
Fen	S	D	Y	B	%	B%
Hayvan ve bitki hücrelerini, temel kısımları ve görevleri açısından karşılaştırır.	2	1	1	0	50	
Yaygın bileşiklerin formüllerini, isimlerini ve bazı kullanım alanlarını ifade eder.	1	0	1	0		
Mayoz ve mitoz arasındaki farkları karşılaştırır.	1	0	1	0		
Karışımın ayrılması için kullanılabilecek yöntemlerden uygun olanı seçerek uygular.	1	0	1	0		
Geçmişten günümüze atom kavramı ile ilgili düşüncelerin nasıl değiştiğini sorgular.	1	0	1	0		
Kütle ve ağırlık kavramlarını karşılaştırır.	1	0	1	0		
Mayozun canlılar için önemini açıklar.	1	1	0	0	100	
Çözünme hızına etki eden faktörleri deney yaparak belirler.	1	0	1	0		
Enerjiyi iş kavramı ile ilişkilendirerek, kinetik ve potansiyel enerji olarak sınıflandırır.	1	0	1	0		
Teleskobun gök bilim gelişimindeki önemine yönelik çıkarımda bulunur.	1	1	0	0	100	
Yıldız kavramını açıklar.	1	1	0	0	100	
Mitozun birbirini takip eden farklı evrelerden oluştuğunu açıklar.	1	0	1	0		
Evsel atıklarda geri dönüştürülebilir ve dönüştürülemeyen maddeleri ayırt eder.	1	0	1	0		
Kinetik ve potansiyel enerji türlerinin birbirine dönüşümünden hareketle enerjinin korunduğu sonucunu çıkarır.	1	0	1	0		

7. SINIF İŞLEYEN ZEKA 4.DENEME SINAVI



218,843 % 91,31

İZMİR / KARABAĞLAR
İLKURŞUN ORTAOKULU

7A - 140
ŞÜMEYYE TURABİŞİ

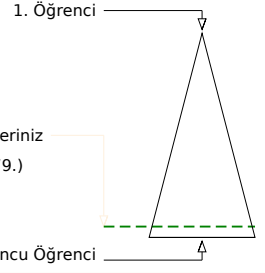
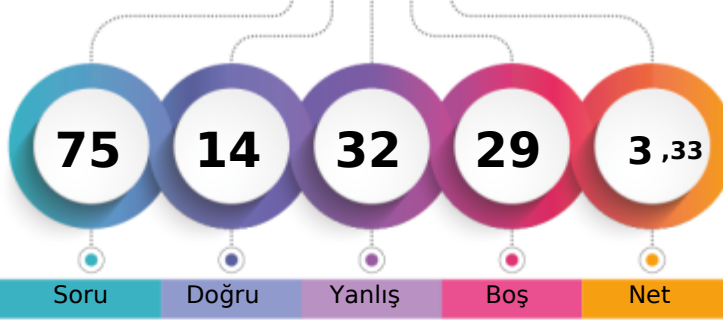

Şube	Kurum	İlçe	İl	Genel
Öğrenci Sıra No	8	58	71	4979 % 91,31
Sınava Katılan Öğrenci Sayısı	20	87	100	471 5453

Soru	Doğru	Yanlış	Boş	Net	Başarı
15	2	6	7	0,00	% 0
Cevap Anahtarı	B	ABBABDDBACDACCD			
Cevaplarınız		daaba D dC			

Türkçe	S	D	Y	B%
Yazdıklarını düzenler.	2	0	2	0
Bağlamdan hareketle bilmediği kelime ve kelime gruplarının anlamını tahmin eder.	2	0	0	0
Grafik, tablo ve çizelgeyle sunulan bilgileri yorumlar.	1	1	0	100
Ek fiili işlevlerine uygun olarak kullanır.	1	0	0	0
Metindeki yardımcı fikirleri belirler.	1	0	0	0
Okudukları ile ilgili çıkarımlarda bulunur.	2	0	1	0
Metinle ilgili sorulan cevaplar.	2	0	2	0
Metnin konusunu belirler.	1	0	1	0
Metindeki anlatım biçimlerini belirler.	1	0	0	0
Deyim ve atasözlerinin metne katkısını belirler.	1	1	0	100
Çekim eklerinin işlevlerini ayırt eder.	1	0	0	0

Soru	Doğru	Yanlış	Boş	Net	Başarı
10	0	6	4	-2,00	% 0
Cevap Anahtarı	B	DCACDDBBABA			
Cevaplarınız		bbcdc a			

Tarih	S	D	Y	B%
İletişimi etkileyen tutum ve davranışları analiz ederek kendi tutum ve davranışlarını sorgular.	1	0	1	0
İletişim araçlarından yararlanırken haklarını kullanır ve sorumluluklarını yerine getirir.	1	0	0	0
Osmanlı Devleti'nin fetih siyasetini örnekler üzerinden analiz eder.	1	0	0	0
Örnek incelemeler yoluyla göçün neden ve sonuçlarını tartışır.	1	0	0	0
Avrupa'daki gelişmelerle bağlantılı olarak Osmanlı Devleti'ni değişime zorlayan süreçleri kavrar.	1	0	0	0
Örnek incelemeler yoluyla geçmişten günümüze, yerleşmeyi etkileyen faktörler hakkında çıkarımlarda bulunur.	1	0	1	0
Türkiye'de nüfusunu dağılımı etkileyen faktörlerden hareketle Türkiye'nin demografik özelliklerini yorumlar.	1	0	1	0
Osmanlı kültür, sanat ve estetik anlayışına örnekler verir.	1	0	1	0
Osmanlı Devleti'nde islahat hareketleri sonucu ortaya çıkan kurumlardan hareketle toplumsal ve ekonomik değişim i	1	0	1	0
Temel haklardan yerleşme ve seyahat özgürlüğünün kısıtlanması halinde ortaya çıkacak olumsuz durumlara örnekler	1	0	1	0

Soru	Doğru	Yanlış	Boş	Net	Başarı
10	1	5	4	-0,67	% 0
Cevap Anahtarı	B	ACDBCCDBAB			
Cevaplarınız		c bad Ad			

Din K.ve A.B.	S	D	Y	B%
Allah'ın (c.c.) adil, merhametli ve affedicisi olması ile ahiret inancını arasında ilişki kurar.	1	0	0	0
Kurban ibadetini İslam'ın yardımcılarına ve dayanışmaya verdiği önem açısından değerlendirir.	1	0	0	0
Ahiret hayatının aşamalarını açıklar.	2	0	2	0
Hz. İsa'nın (a.s.) hayatını ana hatlarıyla tanıtır.	1	0	1	0
Dünya hayatı ile ahiret hayatı arasındaki ilişkiyi yorumlar.	1	0	1	0
Güzel ahlaki tutum ve davranışları örneklerle açıklar.	2	0	1	0
İslam'da hac ibadetinin önemini ayet ve hadisler ışığında yorumlar.	1	0	0	0
Haccin yapıldığını özetler.	1	1	0	100

Soru	Doğru	Yanlış	Boş	Net	Başarı
10	3	3	4	2,00	% 20
Cevap Anahtarı	B	BDDBAACDCC			
Cevaplarınız		B DcAca			

İngilizce	S	D	Y	B%
Students will be able to report on appearances and personalities of other people.	1	1	0	100
Students will be able to talk about routines/daily activities by using frequency adverbs and giving explanations and re	2	0	1	0
Students will be able to understand a simple text about appearances, personalities, and comparisons including explar	1	1	0	100
Students will be able to spot specific information about names and dates in past events in written texts.	1	0	1	0
Students will be able to describe past events and experiences.	1	0	1	0
Students will be able to understand simple texts about daily routines and preferences.	1	0	0	0
Students will be able to describe past events in a simple way.	1	0	0	0
Students will be able to ask people questions about characteristics of wild animals.	1	1	0	100
Students will be able to understand past and present events in simple texts including explanations and reasons.	1	0	0	0

Soru	Doğru	Yanlış	Boş	Net	Başarı
15	3	5	7	1,33	% 9
Cevap Anahtarı	B	BACCADBBAAADBDCB			
Cevaplarınız		bCA a dc B c			

Matematik	S	D	Y	B%
Tam sayıların kendileri ile tekrarlı çarpımını üslü nicelik olarak ifade eder.	1	0	0	0
Birinci dereceden bir bilinmeyenli denklemleri çözer.	1	0	1	0
Rasyonel sayıların sıralar ve karşılaştırır.	1	0	0	0
Eşitliğin korunumu ilkesini anlar.	2	0	2	0
Devirli olan ve olmayan ondalık gösterimleri rasyonel sayı olarak ifade eder.	1	0	0	0
Birinci dereceden bir bilinmeyenli denklem kurmayı gerektiren problemleri çözer.	1	1	0	100
Birbirine oranı verilen iki çokluktan biri verildiğinde diğeri bulur.	1	0	0	0
Rasyonel sayılarla çok adımlı işlemleri yapar.	1	0	0	0
Sayı örüntülerinin kuralını harfle ifade eder, kuralı harfle ifade edilen örüntünün istenilen terimini bulur.	1	0	1	0
Rasyonel sayılarla işlem yapmayı gerektiren problemleri çözer.	1	0	0	0
Bir doğal sayı ile bir cebirsel ifadeyi çarpır.	1	0	0	0
Rasyonel sayıların kare ve köklerini hesaplar.	1	0	1	0
Rasyonel sayılarla çarpma ve bölme işlemlerini yapar.	1	1	0	100
Tam sayılarla toplama ve çıkarma işlemlerini yapar, ilgili problemleri çözer.	1	1	0	100

Soru	Doğru	Yanlış	Boş	Net	Başarı
15	5	7	3	2,67	% 18
Cevap Anahtarı	B	BCCAADDBCCAABCC			
Cevaplarınız		ad AdcBd AccCb			

Fen	S	D	Y	B%
Hayvan ve bitki hücrelerini, temel kısımları ve görevleri açısından karşılaştırır.	2	1	1	50
Yaygın bileşiklerin formüllerini, isimlerini ve bazı kullanım alanlarını ifade eder.	1	0	0	0
Mayoz ve mitoz arasındaki farkları karşılaştırır.	1	0	0	0
Karışımın ayrılması için kullanılabilecek yöntemlerden uygun olanı seçerek uygular.	1	1	0	100
Geçmişten günümüze atom kavramı ile ilgili düşüncelerin nasıl değiştiğini sorgular.	1	0	1	0
Kütle ve ağırlık kavramlarını karşılaştırır.	1	1	0	100
Mayozun canlılar için önemini açıklar.	1	0	1	0
Çözünme hızına etki eden faktörleri deney yaparak belirler.	1	0	0	0
Enerjiyi iş kavramı ile ilişkilendirerek, kinetik ve potansiyel enerji olarak sınıflandırır.	1	1	0	100
Teleskobun gök bilim gelişimindeki önemine yönelik çıkarımda bulunur.	1	0	1	0
Yıldız kavramını açıklar.	1	0	1	0
Mitozun birbirini takip eden farklı evrelerden oluştuğunu açıklar.	1	1	0	100
Evsel atıklarda geri dönüştürülebilir ve dönüştürülemeyen maddeleri ayırt eder.	1	0	1	0
Kinetik ve potansiyel enerji türlerinin birbirine dönüşümünden hareketle enerjinin korunduğu sonucunu çıkarır.	1	0	1	0

7. SINIF İŞLEYEN ZEKA 4.DENEME SINAVI



239,789 % 84,03

İZMİR / KARABAĞLAR
İLKURŞUN ORTAOKULU

7A - 129
YUNUSEMRE ÇALIŞKAN

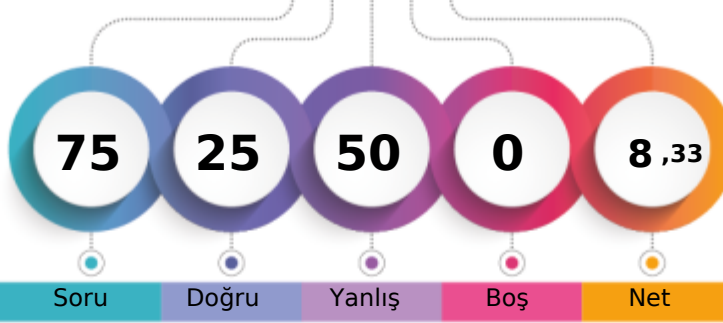

1. Öğrenci

Sizin yeriniz
(4582.)

Sonuncu Öğrenci

Şube

Kurum

İlçe

İl

Genel

Öğrenci Sıra No

3

45

58

399

4582

% 84,03

Sınava Katılan Öğrenci Sayısı

20

87

100

471

5453

Sözel (TÜR)	Soru	Doğru	Yanlış	Boş	Net	Başarı
	15	9	6	0	7,00	% 47
Cevap Anahtarı	A	BDDBCCDABADBACA				
Cevaplarınız		daDBCdbABADabCA				

Türkçe	S	D	Y	B%
Yazdıklarını düzenler.	2	1	1	50
Bağlamdan hareketle bilmediği kelime ve kelime gruplarının anlamını tahmin eder.	2	1	1	50
Grafik, tablo ve çizelgeyle sunulan bilgileri yorumlar.	1	1	0	100
Ek fiili işlevlerine uygun olarak kullanır.	1	1	0	100
Metindeki yardımcı fikirleri belirler.	1	0	1	0
Okudukları ile ilgili çıkarımlarda bulunur.	2	0	2	0
Metinle ilgili sorulan cevaplar.	2	1	1	50
Metnin konusunu belirler.	1	1	0	100
Metindeki anlatım biçimlerini belirler.	1	1	0	100
Deyim ve atasözlerinin metne katkısını belirler.	1	1	0	100
Çekim eklerinin işlevlerini ayırt eder.	1	1	0	100

Sözel (TAR)	Soru	Doğru	Yanlış	Boş	Net	Başarı
	10	3	7	0	0,67	% 7
Cevap Anahtarı	A	BABBACDDCA				
Cevaplarınız		cAdcbCabdA				

Tarih	S	D	Y	B%
İletişimi etkileyen tutum ve davranışları analiz ederek kendi tutum ve davranışlarını sorgular.	1	0	1	0
İletişim araçlarından yararlanırken haklarını kullanır ve sorumluluklarını yerine getirir.	1	1	0	100
Osmanlı Devleti'nin fetih siyasetini örnekler üzerinden analiz eder.	1	0	1	0
Örnek incelemeler yoluyla göçün neden ve sonuçlarını tartışır.	1	0	1	0
Avrupa'daki gelişmelerle bağlantılı olarak Osmanlı Devleti'ni değişime zorlayan süreçleri kavrar.	1	0	1	0
Örnek incelemeler yoluyla geçmişten günümüze, yerleşmeyi etkileyen faktörler hakkında çıkarımlarda bulunur.	1	1	0	100
Türkiye'de nüfus dağılımını etkileyen faktörlerden hareketle Türkiye'nin demografik özelliklerini yorumlar.	1	0	1	0
Osmanlı kültür, sanat ve estetik anlayışına örnekler verir.	1	0	1	0
Osmanlı Devleti'nde islahat hareketleri sonucu ortaya çıkan kurumlardan hareketle toplumsal ve ekonomik değişim	1	0	1	0
Temel haklardan yerleşme ve seyahat özgürlüğünün kısıtlanması halinde ortaya çıkacak olumsuz durumlara örnekler	1	0	1	0

Sözel (DİN)	Soru	Doğru	Yanlış	Boş	Net	Başarı
	10	3	7	0	0,67	% 7
Cevap Anahtarı	A	DBBCCBACDCA				
Cevaplarınız		adaCBdbaCd				

Din K.ve A.B.	S	D	Y	B%
Allah'ın (c.c.) adil, merhametli ve affedicisi olması ile ahiret inancını arasında ilişki kurar.	1	0	1	0
Kurban ibadetini İslam'ın yardımışma ve dayanışmaya verdiği önem açısından değerlendirir.	1	0	1	0
Ahiret hayatının aşamalarını açıklar.	2	0	2	0
Hz. İsa'nın (a.s.) hayatını ana hatlarıyla tanıtır.	1	1	0	100
Dünya hayatı ile ahiret hayatı arasındaki ilişkiyi yorumlar.	1	1	0	100
Güzel ahlaki tutum ve davranışları örneklerle açıklar.	2	0	2	0
İslam'da hac ibadetinin önemini ayet ve hadisler ışığında yorumlar.	1	1	0	100
Haccin yapıldığını özetler.	1	0	1	0

Sözel (İNG)	Soru	Doğru	Yanlış	Boş	Net	Başarı
	10	2	8	0	-0,67	% 0
Cevap Anahtarı	A	DBAACDCCBD				
Cevaplarınız		aBcddbdaBa				

İngilizce	S	D	Y	B%
Students will be able to report on appearances and personalities of other people.	1	0	1	0
Students will be able to talk about routines/daily activities by using frequency adverbs and giving explanations and reasons.	2	1	1	50
Students will be able to understand a simple text about appearances, personalities, and comparisons including explanations and reasons.	1	0	1	0
Students will be able to spot specific information about names and dates in past events in written texts.	1	0	1	0
Students will be able to describe past events and experiences.	1	0	1	0
Students will be able to understand simple texts about daily routines and preferences.	1	0	1	0
Students will be able to describe past events in a simple way.	1	0	1	0
Students will be able to ask people questions about characteristics of wild animals.	1	1	0	100
Students will be able to understand past and present events in simple texts including explanations and reasons.	1	0	1	0

Sayısal (MAT)	Soru	Doğru	Yanlış	Boş	Net	Başarı
	15	4	11	0	0,33	% 2
Cevap Anahtarı	A	DBBAADBDCBBACCA				
Cevaplarınız		cadAdbcaBaAdbca				

Matematik	S	D	Y	B%
Tam sayıların kendileri ile tekrarlı çarpımını üslü nicelik olarak ifade eder.	1	0	1	0
Birinci dereceden bir bilinmeyenli denklemleri çözer.	1	0	1	0
Rasyonel sayıların sıralar ve karşılaştırır.	1	0	1	0
Eşitliğin korunumu ilkesini anlar.	2	1	1	50
Devirli olan ve olmayan ondalık gösterimleri rasyonel sayı olarak ifade eder.	1	0	1	0
Birinci dereceden bir bilinmeyenli denklem kurmayı gerektiren problemleri çözer.	1	0	1	0
Birbirine oranı verilen iki çokluktan biri verildiğinde diğeri bulur.	1	1	0	100
Rasyonel sayılarla çok adımlı işlemleri yapar.	1	0	1	0
Sayı örüntülerinin kuralını harfle ifade eder, kuralı harfle ifade edilen örüntünün istenilen terimini bulur.	1	1	0	100
Rasyonel sayılarla işlem yapmayı gerektiren problemleri çözer.	1	0	1	0
Bir doğal sayı ile bir cebirsel ifadeyi çarpır.	1	1	0	100
Rasyonel sayıların kare ve köklerini hesaplar.	1	0	1	0
Rasyonel sayılarla çarpma ve bölme işlemlerini yapar.	1	0	1	0
Tam sayılarla toplama ve çıkarma işlemlerini yapar, ilgili problemleri çözer.	1	0	1	0

Sayısal (FEN)	Soru	Doğru	Yanlış	Boş	Net	Başarı
	15	4	11	0	0,33	% 2
Cevap Anahtarı	A	CCAADBCCAABCCB				
Cevaplarınız		CaddbcaabAdBcdd				

Fen	S	D	Y	B%
Hayvan ve bitki hücrelerini, temel kısımları ve görevleri açısından karşılaştırır.	2	1	1	50
Yaygın bileşiklerin formüllerini, isimlerini ve bazı kullanım alanlarını ifade eder.	1	0	1	0
Mayoz ve mitoz arasındaki farkları karşılaştırır.	1	0	1	0
Karışımın ayrılması için kullanılabilecek yöntemlerden uygun olanı seçerek uygular.	1	0	1	0
Geçmişten günümüze atom kavramı ile ilgili düşüncelerin nasıl değiştiğini sorgular.	1	0	1	0
Kütle ve ağırlık kavramlarını karşılaştırır.	1	0	1	0
Mayozun canlılar için önemini açıklar.	1	0	1	0
Çözünme hızına etki eden faktörleri deney yaparak belirler.	1	0	1	0
Enerjiyi iş kavramı ile ilişkilendirerek, kinetik ve potansiyel enerji olarak sınıflandırır.	1	1	0	100
Teleskobun gök bilim gelişimindeki önemine yönelik çıkarımda bulunur.	1	0	1	0
Yıldız kavramını açıklar.	1	1	0	100
Mitozun birbirini takip eden farklı evrelerden oluştuğunu açıklar.	1	1	0	100
Evsel atıklarda geri dönüştürülebilir ve dönüştürülemeyen maddeleri ayırt eder.	1	0	1	0
Kinetik ve potansiyel enerji türlerinin birbirine dönüşümünden hareketle enerjinin korunuduğu sonucunu çıkarır.	1	0	1	0

7. SINIF İŞLEYEN ZEKA 4.DENEME SINAVI



199,583 % 96,44

İZMİR / KARABAĞLAR
İLKURŞUN ORTAOKULU

7A - 171
ZUKE EŞELİM

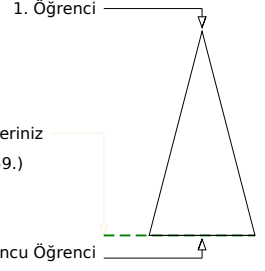
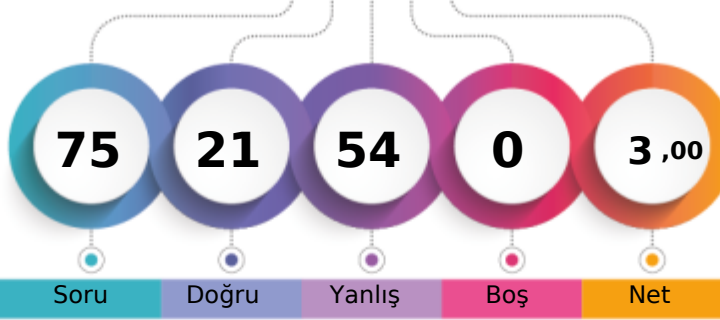

Soru Doğru Yanlış Boş Net

Şube Kurum İlçe İl Genel

Öğrenci Sıra No 15 74 87 452 5259 % 96,44

Sınava Katılan Öğrenci Sayısı 20 87 100 471 5453

		Soru	Doğru	Yanlış	Boş	Net	Başarı
Sözel (TÜR)		15	2	13	0	-2,33	% 0
Cevap Anahtarı	A	BDDBCCDABADBACA					
Cevaplarınız		dccbdbbbBdaabbd					

		S	D	Y	B%
Türkçe		2	1	1	50
Yazdıklarını düzenler.		2	1	1	50
Bağlamdan hareketle bilmediği kelime ve kelime gruplarının anlamını tahmin eder.		2	1	1	50
Grafik, tablo ve çizelgeyle sunulan bilgileri yorumlar.		1	0	1	0
Ek fiili işlevlerine uygun olarak kullanır.		1	0	1	0
Metindeki yardımcı fikirleri belirler.		1	0	1	0
Okudukları ile ilgili çıkarımlarda bulunur.		2	0	2	0
Metinle ilgili soruları cevaplar.		2	0	2	0
Metnin konusunu belirler.		1	0	1	0
Metindeki anlatım biçimlerini belirler.		1	0	1	0
Deyim ve atasözlerinin metne katkısını belirler.		1	0	1	0
Çekim eklerinin işlevlerini ayırt eder.		1	0	1	0

		Soru	Doğru	Yanlış	Boş	Net	Başarı
Sözel (TAR)		10	3	7	0	0,67	% 7
Cevap Anahtarı	A	BABBACDDCA					
Cevaplarınız		BdacbdcDCc					

		S	D	Y	B%
Tarih		1	1	0	100
İletişimi etkileyen tutum ve davranışları analiz ederek kendi tutum ve davranışlarını sorgular.		1	1	0	100
İletişim araçlarından yararlanırken haklarını kullanır ve sorumluluklarını yerine getirir.		1	0	1	0
Osmanlı Devleti'nin fetih siyasetini örnekler üzerinden analiz eder.		1	0	1	0
Örnek incelemeler yoluyla göçün neden ve sonuçlarını tartışır.		1	0	1	0
Avrupa'daki gelişmelerle bağlantılı olarak Osmanlı Devleti'ni değişime zorlayan süreçleri kavrar.		1	0	1	0
Örnek incelemeler yoluyla geçmişten günümüze, yerleşmeyi etkileyen faktörler hakkında çıkarımlarda bulunur.		1	0	1	0
Türkiye'de nüfusunu dağılımı etkileyen faktörlerden hareketle Türkiye'nin demografik özelliklerini yorumlar.		1	0	1	0
Osmanlı kültür, sanat ve estetik anlayışına örnekler verir.		1	1	0	100
Osmanlı Devleti'nde islahat hareketleri sonucu ortaya çıkan kurumlardan hareketle toplumsal ve ekonomik değişim		1	1	0	100
Temel haklardan yerleşme ve seyahat özgürlüğünün kısıtlanması halinde ortaya çıkacak olumsuz durumlara örnekler		1	0	1	0

		Soru	Doğru	Yanlış	Boş	Net	Başarı
Sözel (DİN)		10	4	6	0	2,00	% 20
Cevap Anahtarı	A	DBBCBACDCA					
Cevaplarınız		aBdbBbdcCA					

		S	D	Y	B%
Din K.ve A.B.		1	0	1	0
Allah'ın (c.c.) adil, merhametli ve affedicisi olması ile ahiret inancını arasında ilişki kurar.		1	0	1	0
Kurban ibadetini İslam'ın yardımcıları ve dayanışmaya verdiği önem açısından değerlendirir.		1	1	0	100
Ahiret hayatının aşamalarını açıklar.		2	0	2	0
Hz. İsa'nın (a.s.) hayatını ana hatlarıyla tanıtır.		1	0	1	0
Dünya hayatı ile ahiret hayatı arasındaki ilişkiyi yorumlar.		1	1	0	100
Güzel ahlaki tutum ve davranışları örneklerle açıklar.		2	0	2	0
İslam'da hac ibadetinin önemini ayet ve hadisler ışığında yorumlar.		1	1	0	100
Haccin yapıldığını özetler.		1	1	0	100

		Soru	Doğru	Yanlış	Boş	Net	Başarı
Sözel (İNG)		10	4	6	0	2,00	% 20
Cevap Anahtarı	A	DBAACDCCBD					
Cevaplarınız		DBAAdbbba c					

		S	D	Y	B%
İngilizce		1	1	0	100
Students will be able to report on appearances and personalities of other people.		1	1	0	100
Students will be able to talk about routines/daily activities by using frequency adverbs and giving explanations and reasons.		2	1	1	50
Students will be able to understand a simple text about appearances, personalities, and comparisons including explanations and reasons.		1	1	0	100
Students will be able to spot specific information about names and dates in past events in written texts.		1	1	0	100
Students will be able to describe past events and experiences.		1	0	1	0
Students will be able to understand simple texts about daily routines and preferences.		1	0	1	0
Students will be able to describe past events in a simple way.		1	0	1	0
Students will be able to ask people questions about characteristics of wild animals.		1	0	1	0
Students will be able to understand past and present events in simple texts including explanations and reasons.		1	0	1	0

		Soru	Doğru	Yanlış	Boş	Net	Başarı
Sayısal (MAT)		15	3	12	0	-1,00	% 0
Cevap Anahtarı	A	DBBAADDBCCBACCA					
Cevaplarınız		bdbdbcabCdBbCbB					

		S	D	Y	B%
Matematik		1	0	1	0
Tam sayıların kendileri ile tekrarlı çarpımını üslü nicelik olarak ifade eder.		1	0	1	0
Birinci dereceden bir bilinmeyenli denklemleri çözer.		1	0	1	0
Rasyonel sayıların sıralarını karşılaştırır.		1	0	1	0
Eşitliğin korunumu ilkesini anlar.		2	0	2	0
Devirli olan ve olmayan ondalık gösterimleri rasyonel sayı olarak ifade eder.		1	0	1	0
Birinci dereceden bir bilinmeyenli denklem kurmayı gerektiren problemleri çözer.		1	0	1	0
Birbirine oranı verilen iki çokluktan biri verildiğinde diğeri bulur.		1	0	1	0
Rasyonel sayılarla çok adımlı işlemleri yapar.		1	1	0	100
Sayı örüntülerinin kuralını harfle ifade eder, kuralı harfle ifade edilen örüntünün istenilen terimini bulur.		1	0	1	0
Rasyonel sayılarla işlem yapmayı gerektiren problemleri çözer.		1	1	0	100
Bir doğal sayı ile bir cebirsel ifadeyi çarpır.		1	0	1	0
Rasyonel sayıların kare ve köklerini hesaplar.		1	1	0	100
Rasyonel sayılarla çarpma ve bölme işlemlerini yapar.		1	0	1	0
Tam sayılarla toplama ve çıkarma işlemlerini yapar, ilgili problemleri çözer.		1	0	1	0

		Soru	Doğru	Yanlış	Boş	Net	Başarı
Sayısal (FEN)		15	5	10	0	1,67	% 11
Cevap Anahtarı	A	CCAADDBCCAABCCB					
Cevaplarınız		CbdAcDBCbbcbdbd					

		S	D	Y	B%
Fen		2	1	1	50
Hayvan ve bitki hücrelerini, temel kısımları ve görevleri açısından karşılaştırır.		2	1	1	50
Yaygın bileşiklerin formüllerini, isimlerini ve bazı kullanım alanlarını ifade eder.		1	0	1	0
Mayoz ve mitoz arasındaki farkları karşılaştırır.		1	0	1	0
Karışımın ayrılması için kullanılacak yöntemlerden uygun olanı seçerek uygular.		1	1	0	100
Geçmişten günümüze atom kavramı ile ilgili düşüncelerin nasıl değiştiğini sorgular.		1	1	0	100
Kütle ve ağırlık kavramlarını karşılaştırır.		1	1	0	100
Mayozun canlılar için önemini açıklar.		1	1	0	100
Çözünme hızına etki eden faktörleri deney yaparak belirler.		1	0	1	0
Enerjiyi iş kavramı ile ilişkilendirerek, kinetik ve potansiyel enerji olarak sınıflandırır.		1	0	1	0
Teleskobun gök bilim gelişimindeki önemine yönelik çıkarımda bulunur.		1	0	1	0
Yıldız kavramını açıklar.		1	0	1	0
Mitozun birbirini takip eden farklı evrelerden oluştuğunu açıklar.		1	0	1	0
Evsel atıklarda geri dönüştürülebilir ve dönüştürülemez maddeleri ayırt eder.		1	0	1	0
Kinetik ve potansiyel enerji türlerinin birbirine dönüşümünden hareketle enerjinin korunduğu sonucunu çıkarır.		1	0	1	0

7. SINIF İŞLEYEN ZEKA 4.DENEME SINAVI



244,981 % 81,99

İZMİR / KARABAĞLAR
İLKURŞUN ORTAOKULU

7B - 6
AHMED NASRİ

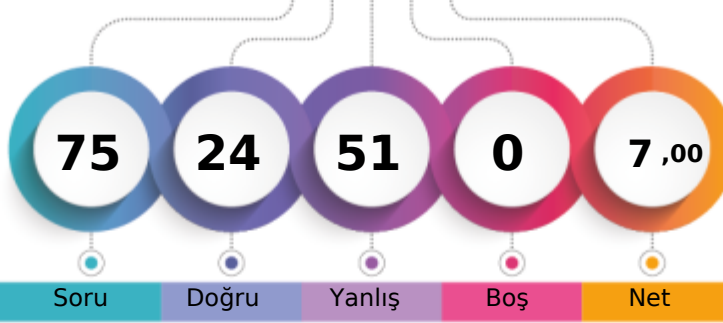

1. Öğrenci

Sizin yeriniz
(4471.)

Sonuncu Öğrenci

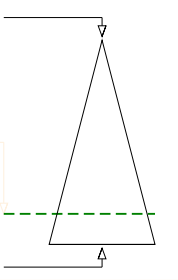

Soru Doğru Yanlış Boş Net

Şube Kurum İlçe İl Genel

Öğrenci Sıra No 3 42 55 390 4471 % 81,99

Sınava Katılan Öğrenci Sayısı 21 87 100 471 5453

Sözel (TÜR)	Soru	Doğru	Yanlış	Boş	Net	Başarı
	15	5	10	0	1,67	% 11
Cevap Anahtarı	A BDDBCCDABADBACA					
Cevaplarınız	abacCbDAdbcBAdb					

Türkçe	S	D	Y	B%
Yazdıklarını düzenler.	2	0	2	0
Bağlamdan hareketle bilmediği kelime ve kelime gruplarının anlamını tahmin eder.	2	0	2	0
Grafik, tablo ve çizelgeyle sunulan bilgileri yorumlar.	1	0	1	0
Ek fiili işlevlerine uygun olarak kullanır.	1	1	0	100
Metindeki yardımcı fikirleri belirler.	1	0	1	0
Okudukları ile ilgili çıkarımlarda bulunur.	2	2	0	100
Metinle ilgili sorulan cevaplar.	2	2	0	100
Metnin konusunu belirler.	1	0	1	0
Metindeki anlatım biçimlerini belirler.	1	0	1	0
Deyim ve atasözlerinin metne katkısını belirler.	1	0	1	0
Çekim eklerinin işlevlerini ayırt eder.	1	0	1	0

Sözel (TAR)	Soru	Doğru	Yanlış	Boş	Net	Başarı
	10	1	9	0	-2,00	% 0
Cevap Anahtarı	A BABBACDDCA					
Cevaplarınız	abBdcadac					

Tarih	S	D	Y	B%
İletişimi etkileyen tutum ve davranışları analiz ederek kendi tutum ve davranışlarını sorgular.	1	0	1	0
İletişim araçlarından yararlanırken haklarını kullanır ve sorumluluklarını yerine getirir.	1	0	1	0
Osmanlı Devleti'nin fetih siyasetini örnekler üzerinden analiz eder.	1	1	0	100
Örnek incelemeler yoluyla göçün neden ve sonuçlarını tartışır.	1	0	1	0
Avrupa'daki gelişmelerle bağlantılı olarak Osmanlı Devleti'ni değişime zorlayan süreçleri kavrar.	1	0	1	0
Örnek incelemeler yoluyla geçmişten günümüze, yerleşmeyi etkileyen faktörler hakkında çıkarımlarda bulunur.	1	0	1	0
Türkiye'de nüfusunu etkileyen faktörlerden hareketle Türkiye'nin demografik özelliklerini yorumlar.	1	0	1	0
Osmanlı kültür, sanat ve estetik anlayışına örnekler verir.	1	0	1	0
Osmanlı Devleti'nde ıslahat hareketleri sonucu ortaya çıkan kurumlardan hareketle toplumsal ve ekonomik değişim i	1	0	1	0
Temel haklardan yerleşme ve seyahat özgürlüğünün kısıtlanması halinde ortaya çıkacak olumsuz durumlara örnekler	1	0	1	0

Sözel (DİN)	Soru	Doğru	Yanlış	Boş	Net	Başarı
	10	3	7	0	0,67	% 7
Cevap Anahtarı	A DBBCCACDCA					
Cevaplarınız	DBabBcabdc					

Din K.ve A.B.	S	D	Y	B%
Allah'ın (c.c.) adil, merhametli ve affedicisi olması ile ahiret inancını arasında ilişki kurar.	1	1	0	100
Kurban ibadetini İslam'ın yardımışma ve dayanışmaya verdiği önem açısından değerlendirir.	1	1	0	100
Ahiret hayatının aşamalarını açıklar.	2	0	2	0
H.z. İsa'nın (a.s.) hayatını ana hatlarıyla tanıtır.	1	0	1	0
Dünya hayatı ile ahiret hayatı arasındaki ilişkiyi yorumlar.	1	1	0	100
Güzel ahlaki tutum ve davranışları örneklerle açıklar.	2	0	2	0
İslam'da hac ibadetinin önemini ayet ve hadisler ışığında yorumlar.	1	0	1	0
Haccin yapıldığını özetler.	1	0	1	0

Sözel (İNG)	Soru	Doğru	Yanlış	Boş	Net	Başarı
	10	2	8	0	-0,67	% 0
Cevap Anahtarı	A DBAACDCCBD					
Cevaplarınız	adAbbcdaBa					

İngilizce	S	D	Y	B%
Students will be able to report on appearances and personalities of other people.	1	0	1	0
Students will be able to talk about routines/daily activities by using frequency adverbs and giving explanations and re	2	0	2	0
Students will be able to understand a simple text about appearances, personalities, and comparisons including explar	1	1	0	100
Students will be able to spot specific information about names and dates in past events in written texts.	1	0	1	0
Students will be able to describe past events and experiences.	1	0	1	0
Students will be able to understand simple texts about daily routines and preferences.	1	0	1	0
Students will be able to describe past events in a simple way.	1	0	1	0
Students will be able to ask people questions about characteristics of wild animals.	1	1	0	100
Students will be able to understand past and present events in simple texts including explanations and reasons.	1	0	1	0

Sayısal (MAT)	Soru	Doğru	Yanlış	Boş	Net	Başarı
	15	7	8	0	4,33	% 29
Cevap Anahtarı	A DBBAADBDCBBACCA					
Cevaplarınız	aBacAaBDCbcCad					

Matematik	S	D	Y	B%
Tam sayıların kendileri ile tekrarlı çarpımını üslü nicelik olarak ifade eder.	1	0	1	0
Birinci dereceden bir bilinmeyenli denklemleri çözer.	1	1	0	100
Rasyonel sayıların sıralar ve karşılaştırır.	1	0	1	0
Eşitliğin korunumu ilkesini anlar.	2	1	1	50
Devirli olan ve olmayan ondalık gösterimleri rasyonel sayı olarak ifade eder.	1	0	1	0
Birinci dereceden bir bilinmeyenli denklem kurmayı gerektiren problemleri çözer.	1	1	0	100
Birbirine oranı verilen iki çokluktan biri verildiğinde diğeri bulur.	1	1	0	100
Rasyonel sayılarla çok adımlı işlemleri yapar.	1	1	0	100
Sayı örüntülerinin kuralını harfle ifade eder, kuralı harfle ifade edilen örüntünün istenilen terimini bulur.	1	1	0	100
Rasyonel sayılarla işlem yapmayı gerektiren problemleri çözer.	1	0	1	0
Bir doğal sayı ile bir cebirsel ifadeyi çarpır.	1	0	1	0
Rasyonel sayıların kare ve köklerini hesaplar.	1	1	0	100
Rasyonel sayılarla çarpma ve bölme işlemlerini yapar.	1	0	1	0
Tam sayılarla toplama ve çıkarma işlemlerini yapar, ilgili problemleri çözer.	1	0	1	0

Sayısal (FEN)	Soru	Doğru	Yanlış	Boş	Net	Başarı
	15	6	9	0	3,00	% 20
Cevap Anahtarı	A CCAADBCCAABCCB					
Cevaplarınız	aCdbDaCaddBCCd					

Fen	S	D	Y	B%
Hayvan ve bitki hücrelerini, temel kısımları ve görevleri açısından karşılaştırır.	2	1	1	50
Yaygın bileşiklerin formüllerini, isimlerini ve bazı kullanım alanlarını ifade eder.	1	1	0	100
Mayoz ve mitoz arasındaki farkları karşılaştırır.	1	0	1	0
Karışımın ayrılması için kullanılabilecek yöntemlerden uygun olanı seçerek uygular.	1	0	1	0
Geçmişten günümüze atom kavramı ile ilgili düşüncelerin nasıl değiştiğini sorgular.	1	0	1	0
Kütle ve ağırlık kavramlarını karşılaştırır.	1	0	1	0
Mayozun canlılar için önemini açıklar.	1	1	0	100
Çözünme hızına etki eden faktörleri deney yaparak belirler.	1	0	1	0
Enerjiyi iş kavramı ile ilişkilendirerek, kinetik ve potansiyel enerji olarak sınıflandırır.	1	0	1	0
Teleskobun gök bilim gelişimindeki önemine yönelik çıkarımda bulunur.	1	0	1	0
Yıldız kavramını açıklar.	1	1	0	100
Mitozun birbirini takip eden farklı evrelerden oluştuğunu açıklar.	1	1	0	100
Evsel atıklarda geri dönüştürülebilir ve dönüştürülemeyen maddeleri ayırt eder.	1	1	0	100
Kinetik ve potansiyel enerji türlerinin birbirine dönüşümünden hareketle enerjinin korunduğu sonucunu çıkarır.	1	0	1	0

7. SINIF İŞLEYEN ZEKA 4.DENEME SINAVI



208,623 % 94,41

İZMİR / KARABAĞLAR
İLKURŞUN ORTAOKULU

7B - 29
BARA ŞEYHİBRAHİM

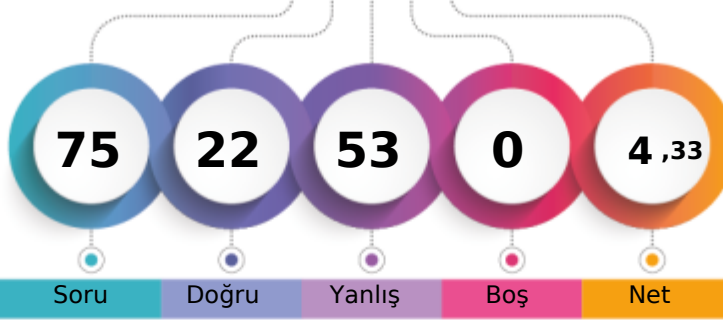

1. Öğrenci

Sizin yeriniz
(5148.)

Sonuncu Öğrenci

Soru Doğru Yanlış Boş Net

Şube Kurum İlçe İl Genel

Öğrenci Sıra No 11 68 81 442 5148 % 94,41

Sınava Katılan Öğrenci Sayısı 21 87 100 471 5453

Sözel (TÜR)	Soru	Doğru	Yanlış	Boş	Net	Başarı
	15	2	13	0	-2,33	% 0
Cevap Anahtarı	B	ABBABDDBACDACCD				
Cevaplarınız		cadbdaDcbabdbCa				

Türkçe	S	D	Y	B%
Yazdıklarını düzenler.	2	0	2	0
Bağlamdan hareketle bilmediği kelime ve kelime gruplarının anlamını tahmin eder.	2	0	2	0
Grafik, tablo ve çizelgeyle sunulan bilgileri yorumlar.	1	1	0	100
Ek fiili işlevlerine uygun olarak kullanır.	1	1	0	100
Metindeki yardımcı fikirleri belirler.	1	0	1	0
Okudukları ile ilgili çıkarımlarda bulunur.	2	0	2	0
Metinle ilgili sorulan cevaplar.	2	0	2	0
Metnin konusunu belirler.	1	0	1	0
Metindeki anlatım biçimlerini belirler.	1	0	1	0
Deyim ve atasözlerinin metne katkısını belirler.	1	0	1	0
Çekim eklerinin işlevlerini ayırt eder.	1	0	1	0

Sözel (TAR)	Soru	Doğru	Yanlış	Boş	Net	Başarı
	10	5	5	0	3,33	% 33
Cevap Anahtarı	B	DCACDBBABA				
Cevaplarınız		DCBaDaBdCa				

Tarih	S	D	Y	B%
İletişimi etkileyen tutum ve davranışları analiz ederek kendi tutum ve davranışlarını sorgular.	1	0	1	0
İletişim araçlarından yararlanırken haklarını kullanır ve sorumluluklarını yerine getirir.	1	1	0	100
Osmanlı Devleti'nin fetih siyasetini örnekler üzerinden analiz eder.	1	0	1	0
Örnek incelemeler yoluyla göçün neden ve sonuçlarını tartışır.	1	1	0	100
Avrupa'daki gelişmelerle bağlantılı olarak Osmanlı Devleti'ni değişime zorlayan süreçleri kavrar.	1	0	1	0
Örnek incelemeler yoluyla geçmişten günümüze, yerleşmeyi etkileyen faktörler hakkında çıkarımlarda bulunur.	1	0	1	0
Türkiye'de nüfus dağılımını etkileyen faktörlerden hareketle Türkiye'nin demografik özelliklerini yorumlar.	1	1	0	100
Osmanlı kültür, sanat ve estetik anlayışına örnekler verir.	1	1	0	100
Osmanlı Devleti'nde islahat hareketleri sonucu ortaya çıkan kurumlardan hareketle toplumsal ve ekonomik değişim	1	1	0	100
Temel haklardan yerleşme ve seyahat özgürlüğünün kısıtlanması halinde ortaya çıkacak olumsuz durumlara örnekler	1	0	1	0

Sözel (DİN)	Soru	Doğru	Yanlış	Boş	Net	Başarı
	10	4	6	0	2,00	% 20
Cevap Anahtarı	B	ACDBCCDBAB				
Cevaplarınız		AdcBdCbdaAc				

Din K.ve A.B.	S	D	Y	B%
Allah'ın (c.c.) adil, merhametli ve affedicisi olması ile ahiret inancını arasında ilişki kurar.	1	0	1	0
Kurban ibadetini İslam'ın yardımışma ve dayanışmaya verdiği önem açısından değerlendirir.	1	0	1	0
Ahiret hayatının aşamalarını açıklar.	2	1	1	50
Hz. İsa'nın (a.s.) hayatını ana hatlarıyla tanıtır.	1	0	1	0
Dünya hayatı ile ahiret hayatı arasındaki ilişkiyi yorumlar.	1	0	1	0
Güzel ahlaki tutum ve davranışları örneklerle açıklar.	2	1	1	50
İslam'da hac ibadetinin önemini ayet ve hadisler ışığında yorumlar.	1	1	0	100
Haccin yapıldığını özetler.	1	1	0	100

Sözel (İNG)	Soru	Doğru	Yanlış	Boş	Net	Başarı
	10	2	8	0	-0,67	% 0
Cevap Anahtarı	B	BDDBAACDCC				
Cevaplarınız		BcaBdbacad				

İngilizce	S	D	Y	B%
Students will be able to report on appearances and personalities of other people.	1	0	1	0
Students will be able to talk about routines/daily activities by using frequency adverbs and giving explanations and reasons.	2	1	1	50
Students will be able to understand a simple text about appearances, personalities, and comparisons including explanations and reasons.	1	0	1	0
Students will be able to spot specific information about names and dates in past events in written texts.	1	0	1	0
Students will be able to describe past events and experiences.	1	0	1	0
Students will be able to understand simple texts about daily routines and preferences.	1	0	1	0
Students will be able to describe past events in a simple way.	1	0	1	0
Students will be able to ask people questions about characteristics of wild animals.	1	1	0	100
Students will be able to understand past and present events in simple texts including explanations and reasons.	1	0	1	0

Sayısal (MAT)	Soru	Doğru	Yanlış	Boş	Net	Başarı
	15	4	11	0	0,33	% 2
Cevap Anahtarı	B	BACCADBBAAADBDCB				
Cevaplarınız		BcadcdBddAcabdc				

Matematik	S	D	Y	B%
Tam sayıların kendileri ile tekrarlı çarpımını üslü nicelik olarak ifade eder.	1	1	0	100
Birinci dereceden bir bilinmeyenli denklemleri çözer.	1	1	0	100
Rasyonel sayıların sıralar ve karşılaştırır.	1	0	1	0
Eşitliğin korunumu ilkesini anlar.	2	1	1	50
Devirli olan ve olmayan ondalık gösterimleri rasyonel sayı olarak ifade eder.	1	0	1	0
Birinci dereceden bir bilinmeyenli denklem kurmayı gerektiren problemleri çözer.	1	0	1	0
Birbirine oranı verilen iki çokluktan biri verildiğinde diğeri bulur.	1	0	1	0
Rasyonel sayılarla çok adımlı işlemleri yapar.	1	0	1	0
Sayı örüntülerinin kuralını harfle ifade eder, kuralı harfle ifade edilen örüntünün istenilen terimini bulur.	1	0	1	0
Rasyonel sayılarla işlem yapmayı gerektiren problemleri çözer.	1	1	0	100
Bir doğal sayı ile bir cebirsel ifadeyi çarpır.	1	0	1	0
Rasyonel sayıların kare ve köklerini hesaplar.	1	0	1	0
Rasyonel sayılarla çarpma ve bölme işlemlerini yapar.	1	0	1	0
Tam sayılarla toplama ve çıkarma işlemlerini yapar, ilgili problemleri çözer.	1	0	1	0

Sayısal (FEN)	Soru	Doğru	Yanlış	Boş	Net	Başarı
	15	5	10	0	1,67	% 11
Cevap Anahtarı	B	BCCAADDBCCAABCC				
Cevaplarınız		BCacdcdabAdBdC				

Fen	S	D	Y	B%
Hayvan ve bitki hücrelerini, temel kısımları ve görevleri açısından karşılaştırır.	2	1	1	50
Yaygın bileşiklerin formüllerini, isimlerini ve bazı kullanım alanlarını ifade eder.	1	0	1	0
Mayoz ve mitoz arasındaki farkları karşılaştırır.	1	0	1	0
Karışımın ayrılması için kullanılabilecek yöntemlerden uygun olanı seçerek uygular.	1	0	1	0
Geçmişten günümüze atom kavramı ile ilgili düşüncelerin nasıl değiştiğini sorgular.	1	0	1	0
Kütle ve ağırlık kavramlarını karşılaştırır.	1	0	1	0
Mayozun canlılar için önemini açıklar.	1	0	1	0
Çözünme hızına etki eden faktörleri deney yaparak belirler.	1	0	1	0
Enerjiyi iş kavramı ile ilişkilendirerek, kinetik ve potansiyel enerji olarak sınıflandırır.	1	1	0	100
Teleskobun gök bilim gelişimindeki önemine yönelik çıkarımda bulunur.	1	0	1	0
Yıldız kavramını açıklar.	1	1	0	100
Mitozun birbirini takip eden farklı evrelerden oluştuğunu açıklar.	1	0	1	0
Evsel atıklarda geri dönüştürülebilir ve dönüştürülemeyen maddeleri ayırt eder.	1	1	0	100
Kinetik ve potansiyel enerji türlerinin birbirine dönüşümünden hareketle enerjinin korunduğu sonucunu çıkarır.	1	1	0	100

7. SINIF İŞLEYEN ZEKA 4.DENEME SINAVI



199,048 % 96,59

İZMİR / KARABAĞLAR
İLKURŞUN ORTAOKULU

7B - 225
EMINE MECLUCE

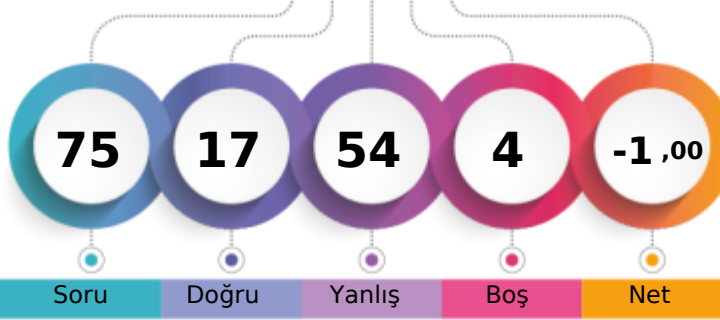

1. Öğrenci

Sizin yeriniz
(5267.)

Sonuncu Öğrenci

Şube Kurum İlçe İl Genel
Öğrenci Sıra No 15 75 88 454 5267 % 96,59

Sınava Katılan Öğrenci Sayısı 21 87 100 471 5453

Sözel (TÜR)	Soru	Doğru	Yanlış	Boş	Net	Başarı
	15	5	10	0	1,67	% 11
Cevap Anahtarı	A	BDDBCCDABADBACA				
Cevaplarınız		acaBCCaccAbdddA				
Türkçe	S	D	Y	B	%	B
Yazdıklarını düzenler.	2	0	2	0		0
Bağlamdan hareketle bilmediği kelime ve kelime gruplarının anlamını tahmin eder.	2	1	1	0	50	
Grafik, tablo ve çizelgeyle sunulan bilgileri yorumlar.	1	0	1	0		0
Ek fiili işlevlerine uygun olarak kullanır.	1	1	0	0	100	
Metindeki yardımcı fikirleri belirler.	1	1	0	0	100	
Okudukları ile ilgili çıkarımlarda bulunur.	2	0	2	0		0
Metinle ilgili soruları cevaplar.	2	0	2	0		0
Metnin konusunu belirler.	1	1	0	0	100	
Metindeki anlatım biçimlerini belirler.	1	0	1	0		0
Deyim ve atasözlerinin metne katkısını belirler.	1	0	1	0		0
Çekim eklerinin işlevlerini ayırt eder.	1	1	0	0	100	

Sözel (TAR)	Soru	Doğru	Yanlış	Boş	Net	Başarı
	10	1	9	0	-2,00	% 0
Cevap Anahtarı	A	BABBACDDCA				
Cevaplarınız		abdcbaDab				
Tarih	S	D	Y	B	%	B
İletişimi etkileyen tutum ve davranışları analiz ederek kendi tutum ve davranışlarını sorgular.	1	0	1	0		0
İletişim araçlarından yararlanırken haklarını kullanır ve sorumluluklarını yerine getirir.	1	0	1	0		0
Osmanlı Devleti'nin fetih siyasetini örnekler üzerinden analiz eder.	1	0	1	0		0
Örnek incelemeler yoluyla göçün neden ve sonuçlarını tartışır.	1	0	1	0		0
Avrupa'daki gelişmelerle bağlantılı olarak Osmanlı Devleti'ni değişime zorlayan süreçleri kavrar.	1	0	1	0		0
Örnek incelemeler yoluyla geçmişten günümüze, yerleşmeyi etkileyen faktörler hakkında çıkarımlarda bulunur.	1	0	1	0		0
Türkiye'de nüfusunu dağılımı etkileyen faktörlerden hareketle Türkiye'nin demografik özelliklerini yorumlar.	1	0	1	0		0
Osmanlı kültür, sanat ve estetik anlayışına örnekler verir.	1	1	0	0	100	
Osmanlı Devleti'nde islahat hareketleri sonucu ortaya çıkan kurumlardan hareketle toplumsal ve ekonomik değişim i	1	0	1	0		0
Temel haklardan yerleşme ve seyahat özgürlüğünün kısıtlanması halinde ortaya çıkacak olumsuz durumlara örnekler	1	0	1	0		0

Sözel (DİN)	Soru	Doğru	Yanlış	Boş	Net	Başarı
	10	2	8	0	-0,67	% 0
Cevap Anahtarı	A	DBBCCADCCA				
Cevaplarınız		acddabCaCd				
Din K.ve A.B.	S	D	Y	B	%	B
Allah'ın (c.c.) adil, merhametli ve affedicisi olması ile ahiret inancını arasında ilişki kurar.	1	0	1	0		0
Kurban ibadetini İslam'ın yardımcılarına ve dayanışmaya verdiği önem açısından değerlendirir.	1	0	1	0		0
Ahiret hayatının aşamalarını açıklar.	2	0	2	0		0
Hz. İsa'nın (a.s.) hayatını ana hatlarıyla tanıtır.	1	0	1	0		0
Dünya hayatı ile ahiret hayatı arasındaki ilişkiyi yorumlar.	1	0	1	0		0
Güzel ahlaki tutum ve davranışları örneklerle açıklar.	2	1	1	0	50	
İslam'da hac ibadetinin önemini ayet ve hadisler ışığında yorumlar.	1	1	0	0	100	
Haccin yapıldığını özetler.	1	0	1	0		0

Sözel (İNG)	Soru	Doğru	Yanlış	Boş	Net	Başarı
	10	3	7	0	0,67	% 7
Cevap Anahtarı	A	DBAACCCBD				
Cevaplarınız		acAbda*CBc				
İngilizce	S	D	Y	B	%	B
Students will be able to report on appearances and personalities of other people.	1	0	1	0		0
Students will be able to talk about routines/daily activities by using frequency adverbs and giving explanations and reasons.	2	1	1	0	50	
Students will be able to understand a simple text about appearances, personalities, and comparisons including explanations and reasons.	1	1	0	0	100	
Students will be able to spot specific information about names and dates in past events in written texts.	1	0	1	0		0
Students will be able to describe past events and experiences.	1	0	1	0		0
Students will be able to understand simple texts about daily routines and preferences.	1	0	1	0		0
Students will be able to describe past events in a simple way.	1	0	1	0		0
Students will be able to ask people questions about characteristics of wild animals.	1	1	0	0	100	
Students will be able to understand past and present events in simple texts including explanations and reasons.	1	0	1	0		0

Sayısal (MAT)	Soru	Doğru	Yanlış	Boş	Net	Başarı
	15	3	12	0	-1,00	% 0
Cevap Anahtarı	A	DBBAADBCCBACCA				
Cevaplarınız		caBbcbBcaccAdab				
Matematik	S	D	Y	B	%	B
Tam sayıların kendileri ile tekrarlı çarpımını üslü nicelik olarak ifade eder.	1	0	1	0		0
Birinci dereceden bir bilinmeyenli denklemleri çözer.	1	0	1	0		0
Rasyonel sayıların sıralar ve karşılaştırır.	1	1	0	0	100	
Eşitliğin korunumu ilkesini anlar.	2	0	2	0		0
Devirli olan ve olmayan ondalık gösterimleri rasyonel sayı olarak ifade eder.	1	0	1	0		0
Birinci dereceden bir bilinmeyenli denklem kurmayı gerektiren problemleri çözer.	1	1	0	0	100	
Birbirine oranı verilen iki çokluktan biri verildiğinde diğeri bulur.	1	0	1	0		0
Rasyonel sayılarla çok adımlı işlemleri yapar.	1	0	1	0		0
Sayı örüntülerinin kuralını harfle ifade eder, kuralı harfle ifade edilen örüntünün istenilen terimini bulur.	1	0	1	0		0
Rasyonel sayılarla işlem yapmayı gerektiren problemleri çözer.	1	0	1	0		0
Bir doğal sayı ile bir cebirsel ifadeyi çarpır.	1	1	0	0	100	
Rasyonel sayıların kare ve köklerini hesaplar.	1	0	1	0		0
Rasyonel sayılarla çarpma ve bölme işlemlerini yapar.	1	0	1	0		0
Tam sayılarla toplama ve çıkarma işlemlerini yapar, ilgili problemleri çözer.	1	0	1	0		0

Sayısal (FEN)	Soru	Doğru	Yanlış	Boş	Net	Başarı
	15	3	8	4	0,33	% 2
Cevap Anahtarı	A	CCAADBCCAABCCB				
Cevaplarınız		baAca aCbA ab				
Fen	S	D	Y	B	%	B
Hayvan ve bitki hücrelerini, temel kısımları ve görevleri açısından karşılaştırır.	2	0	2	0		0
Yaygın bileşiklerin formüllerini, isimlerini ve bazı kullanım alanlarını ifade eder.	1	0	1	0		0
Mayoz ve mitoz arasındaki farkları karşılaştırır.	1	1	0	0	100	
Karışımın ayrılması için kullanılabilecek yöntemlerden uygun olanı seçerek uygular.	1	0	1	0		0
Geçmişten günümüze atom kavramı ile ilgili düşüncelerin nasıl değiştiğini sorgular.	1	0	0	0	100	
Kütle ve ağırlık kavramlarını karşılaştırır.	1	0	1	0		0
Mayozun canlılar için önemini açıklar.	1	1	0	0	100	
Çözünme hızına etki eden faktörleri deney yaparak belirler.	1	0	1	0		0
Enerjiyi iş kavramı ile ilişkilendirerek, kinetik ve potansiyel enerji olarak sınıflandırır.	1	1	0	0	100	
Teleskobun gök bilim gelişimindeki önemine yönelik çıkarımda bulunur.	1	0	0	0	100	
Yıldız kavramını açıklar.	1	0	0	0	100	
Mitozun birbirini takip eden farklı evrelerden oluştuğunu açıklar.	1	0	1	0		0
Evsel atıklarda geri dönüştürülebilir ve dönüştürülemeyen maddeleri ayırt eder.	1	0	1	0		0
Kinetik ve potansiyel enerji türlerinin birbirine dönüşümünden hareketle enerjinin korunduğu sonucunu çıkarır.	1	0	0	0	100	

7. SINIF İŞLEYEN ZEKA 4.DENEME SINAVI



213,893 % 92,79

İZMİR / KARABAĞLAR
İLKURŞUN ORTAOKULU

7B - 19500
EYÜP TABAN

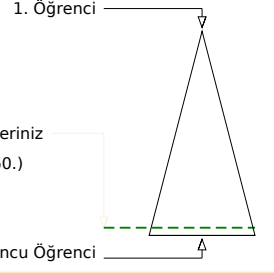
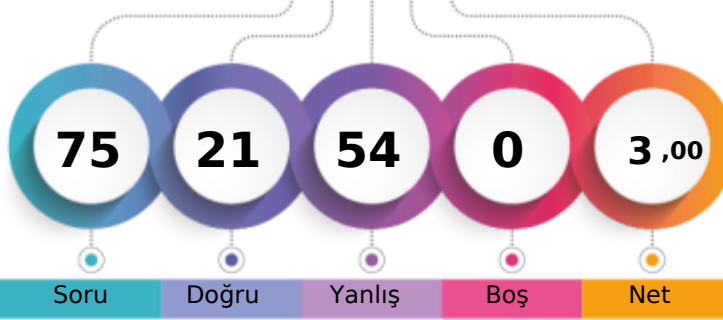

Şube	Kurum	İlçe	İl	Genel
Öğrenci Sıra No	7	62	75	432
Sınava Katılan Öğrenci Sayısı	21	87	100	471
				5060 % 92,79
				5453

Sözel (TÜR)	Soru	Doğru	Yanlış	Boş	Net	Başarı
	15	2	13	0	-2,33	% 0
Cevap Anahtarı	B	ABBABDDBACDACCD				
Cevaplarınız		caBdabcadCbcadab				
Türkçe	S	D	Y	B	%	B%
Yazdıklarını düzenler.	2	0	2	0		
Bağlamdan hareketle bilmediği kelime ve kelime gruplarının anlamını tahmin eder.	2	0	2	0		
Grafik, tablo ve çizelgeyle sunulan bilgileri yorumlar.	1	0	1	0		
Ek fiili işlevlerine uygun olarak kullanır.	1	0	1	0		
Metindeki yardımcı fikirleri belirler.	1	1	0	100		
Okudukları ile ilgili çıkarımlarda bulunur.	2	0	2	0		
Metinle ilgili sorulan cevaplar.	2	1	1	50		
Metnin konusunu belirler.	1	0	1	0		
Metindeki anlatım biçimlerini belirler.	1	0	1	0		
Deyim ve atasözlerinin metne katkısını belirler.	1	0	1	0		
Çekim eklerinin işlevlerini ayırt eder.	1	0	1	0		

Sözel (TAR)	Soru	Doğru	Yanlış	Boş	Net	Başarı
	10	2	8	0	-0,67	% 0
Cevap Anahtarı	B	DCACDBBABA				
Cevaplarınız		adcbDBccad				
Tarih	S	D	Y	B	%	B%
İletişimi etkileyen tutum ve davranışları analiz ederek kendi tutum ve davranışlarını sorgular.	1	0	1	0		
İletişim araçlarından yararlanırken haklarını kullanır ve sorumluluklarını yerine getirir.	1	0	1	0		
Osmanlı Devleti'nin fetih siyasetini örnekler üzerinden analiz eder.	1	1	0	100		
Örnek incelemeler yoluyla göçün neden ve sonuçlarını tartışır.	1	0	1	0		
Avrupa'daki gelişmelerle bağlantılı olarak Osmanlı Devleti'ni değişime zorlayan süreçleri kavrar.	1	0	1	0		
Örnek incelemeler yoluyla geçmişten günümüze, yerleşmeyi etkileyen faktörler hakkında çıkarımlarda bulunur.	1	0	1	0		
Türkiye'de nüfusunu dağılımı etkileyen faktörlerden hareketle Türkiye'nin demografik özelliklerini yorumlar.	1	1	0	100		
Osmanlı kültür, sanat ve estetik anlayışına örnekler verir.	1	0	1	0		
Osmanlı Devleti'nde islahat hareketleri sonucu ortaya çıkan kurumlardan hareketle toplumsal ve ekonomik değişim	1	0	1	0		
Temel haklardan yerleşme ve seyahat özgürlüğünün kısıtlanması halinde ortaya çıkacak olumsuz durumlara örnekler	1	0	1	0		

Sözel (DİN)	Soru	Doğru	Yanlış	Boş	Net	Başarı
	10	2	8	0	-0,67	% 0
Cevap Anahtarı	B	ACDBCCDBAB				
Cevaplarınız		AdbdaCbadaC				
Din K.ve A.B.	S	D	Y	B	%	B%
Allah'ın (c.c.) adil, merhametli ve affedicisi olması ile ahiret inancını arasında ilişki kurar.	1	0	1	0		
Kurban ibadetini İslam'ın yardımışmaya ve dayanışmaya verdiği önem açısından değerlendirir.	1	0	1	0		
Ahiret hayatının aşamalarını açıklar.	2	0	2	0		
H.z. İsa'nın (a.s.) hayatını ana hatlarıyla tanıtır.	1	0	1	0		
Dünya hayatı ile ahiret hayatı arasındaki ilişkiyi yorumlar.	1	0	1	0		
Güzel ahlaki tutum ve davranışları örneklerle açıklar.	2	1	1	50		
İslam'da hac ibadetinin önemini ayet ve hadisler ışığında yorumlar.	1	1	0	100		
Haccin yapıldığını özetler.	1	0	1	0		

Sözel (İNG)	Soru	Doğru	Yanlış	Boş	Net	Başarı
	10	4	6	0	2,00	% 20
Cevap Anahtarı	B	BDDBAACDCC				
Cevaplarınız		BDadbdCabC				
İngilizce	S	D	Y	B	%	B%
Students will be able to report on appearances and personalities of other people.	1	0	1	0		
Students will be able to talk about routines/daily activities by using frequency adverbs and giving explanations and reasons.	2	1	1	50		
Students will be able to understand a simple text about appearances, personalities, and comparisons including explanations and reasons.	1	0	1	0		
Students will be able to spot specific information about names and dates in past events in written texts.	1	0	1	0		
Students will be able to describe past events and experiences.	1	1	0	100		
Students will be able to understand simple texts about daily routines and preferences.	1	0	1	0		
Students will be able to describe past events in a simple way.	1	0	1	0		
Students will be able to ask people questions about characteristics of wild animals.	1	1	0	100		
Students will be able to understand past and present events in simple texts including explanations and reasons.	1	1	0	100		

Sayısal (MAT)	Soru	Doğru	Yanlış	Boş	Net	Başarı
	15	5	10	0	1,67	% 11
Cevap Anahtarı	B	BACCADBBAADEBDCB				
Cevaplarınız		BAdCacadbAcaabc				
Matematik	S	D	Y	B	%	B%
Tam sayıların kendileri ile tekrarlı çarpımını üslü nicelik olarak ifade eder.	1	0	1	0		
Birinci dereceden bir bilinmeyenli denklemleri çözer.	1	0	1	0		
Rasyonel sayıların sıralar ve karşılaştırır.	1	0	1	0		
Eşitliğin korunumu ilkesini anlar.	2	1	1	50		
Devirli olan ve olmayan ondalık gösterimleri rasyonel sayı olarak ifade eder.	1	0	1	0		
Birinci dereceden bir bilinmeyenli denklem kurmayı gerektiren problemleri çözer.	1	0	1	0		
Birbirine oranı verilen iki çokluktan biri verildiğinde diğeri bulur.	1	0	1	0		
Rasyonel sayıların çok adımlı işlemleri yapar.	1	0	1	0		
Sayı örüntülerinin kuralını harfle ifade eder, kuralı harfle ifade edilen örüntünün istenilen terimini bulur.	1	0	1	0		
Rasyonel sayıların işlem yapmayı gerektiren problemleri çözer.	1	1	0	100		
Bir doğal sayı ile bir cebirsel ifadeyi çarpır.	1	1	0	100		
Rasyonel sayıların kare ve köklerini hesaplar.	1	0	1	0		
Rasyonel sayıların çarpma ve bölme işlemlerini yapar.	1	1	0	100		
Tam sayılarla toplama ve çıkarma işlemlerini yapar, ilgili problemleri çözer.	1	1	0	100		

Sayısal (FEN)	Soru	Doğru	Yanlış	Boş	Net	Başarı
	15	6	9	0	3,00	% 20
Cevap Anahtarı	B	BCCAADDBCCAABCC				
Cevaplarınız		adCbAdbdCABadC				
Fen	S	D	Y	B	%	B%
Hayvan ve bitki hücrelerini, temel kısımları ve görevleri açısından karşılaştırır.	2	1	1	50		
Yaygın bileşiklerin formüllerini, isimlerini ve bazı kullanım alanlarını ifade eder.	1	1	0	100		
Mayoz ve mitoz arasındaki farkları karşılaştırır.	1	0	1	0		
Karışımın ayrılması için kullanılacak yöntemlerden uygun olanı seçerek uygular.	1	1	0	100		
Geçmişten günümüze atom kavramı ile ilgili düşüncelerin nasıl değiştiğini sorgular.	1	0	1	0		
Kütle ve ağırlık kavramlarını karşılaştırır.	1	0	1	0		
Mayozun canlılar için önemini açıklar.	1	0	1	0		
Çözünme hızına etki eden faktörleri deney yaparak belirler.	1	1	0	100		
Enerjiyi iş kavramı ile ilişkilendirerek, kinetik ve potansiyel enerji olarak sınıflandırır.	1	1	0	100		
Teleskobun gök bilim gelişimindeki önemine yönelik çıkarımda bulunur.	1	0	1	0		
Yıldız kavramını açıklar.	1	0	1	0		
Mitozun birbirini takip eden farklı evrelerden oluştuğunu açıklar.	1	0	1	0		
Evsel atıklarda geri dönüştürülebilir ve dönüştürülemez maddeleri ayırt eder.	1	1	0	100		
Kinetik ve potansiyel enerji türlerinin birbirine dönüşümünden hareketle enerjinin korunduğu sonucunu çıkarır.	1	0	1	0		

7. SINIF İŞLEYEN ZEKA 4.DENEME SINAVI



187,448 % 98,48

İZMİR / KARABAĞLAR
İLKURŞUN ORTAOKULU

7B - 446
FATMA BUVAFL

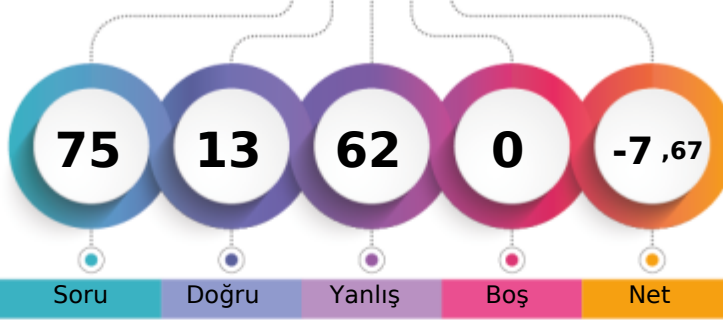

1. Öğrenci

Sizin yeriniz
(5370.)

Sonuncu Öğrenci

Soru Doğru Yanlış Boş Net

Şube Kurum İlçe İl Genel

Öğrenci Sıra No 16 80 93 463 5370 % 98,48

Sınava Katılan Öğrenci Sayısı 21 87 100 471 5453

		Soru	Doğru	Yanlış	Boş	Net	Başarı
Sözel (TÜR)		15	2	13	0	-2,33	% 0
Cevap Anahtarı	A	BDBCCDABADBACA					
Cevaplarınız		BDadbbcbadbcadac					

Türkçe	S	D	Y	B%
Yazdıklarını düzenler.	2	1	1	50
Bağlamdan hareketle bilmediği kelime ve kelime gruplarının anlamını tahmin eder.	2	1	1	50
Grafik, tablo ve çizelgeyle sunulan bilgileri yorumlar.	1	0	1	0
Ek fiili işlevlerine uygun olarak kullanır.	1	0	1	0
Metindeki yardımcı fikirleri belirler.	1	0	1	0
Okudukları ile ilgili çıkarımlarda bulunur.	2	0	2	0
Metinle ilgili sorulan cevaplar.	2	0	2	0
Metnin konusunu belirler.	1	0	1	0
Metindeki anlatım biçimlerini belirler.	1	0	1	0
Deyim ve atasözlerinin metne katkısını belirler.	1	0	1	0
Çekim eklerinin işlevlerini ayırt eder.	1	0	1	0

		Soru	Doğru	Yanlış	Boş	Net	Başarı
Sözel (TAR)		10	1	9	0	-2,00	% 0
Cevap Anahtarı	A	BABBACDDCA					
Cevaplarınız		dbcadabaCc					

Tarih	S	D	Y	B%
İletişimi etkileyen tutum ve davranışları analiz ederek kendi tutum ve davranışlarını sorgular.	1	0	1	0
İletişim araçlarından yararlanırken haklarını kullanır ve sorumluluklarını yerine getirir.	1	0	1	0
Osmanlı Devleti'nin fetih siyasetini örnekler üzerinden analiz eder.	1	0	1	0
Örnek incelemeler yoluyla göçün neden ve sonuçlarını tartışır.	1	0	1	0
Avrupa'daki gelişmelerle bağlantılı olarak Osmanlı Devleti'ni değişime zorlayan süreçleri kavrar.	1	0	1	0
Örnek incelemeler yoluyla geçmişten günümüze, yerleşmeyi etkileyen faktörler hakkında çıkarımlarda bulunur.	1	0	1	0
Türkiye'de nüfusunu dağılımı etkileyen faktörlerden hareketle Türkiye'nin demografik özelliklerini yorumlar.	1	0	1	0
Osmanlı kültür, sanat ve estetik anlayışına örnekler verir.	1	0	1	0
Osmanlı Devleti'nde islahat hareketleri sonucu ortaya çıkan kurumlardan hareketle toplumsal ve ekonomik değişim	1	1	0	100
Temel haklardan yerleşme ve seyahat özgürlüğünün kısıtlanması halinde ortaya çıkacak olumsuz durumlara örnekler	1	0	1	0

		Soru	Doğru	Yanlış	Boş	Net	Başarı
Sözel (DİN)		10	1	9	0	-2,00	% 0
Cevap Anahtarı	A	DBBCBACDCA					
Cevaplarınız		cacdBdacbd					

Din K.ve A.B.	S	D	Y	B%
Allah'ın (c.c.) adil, merhametli ve affedicisi olması ile ahiret inancını arasında ilişki kurar.	1	0	1	0
Kurban ibadetini İslam'ın yardımışma ve dayanışmaya verdiği önem açısından değerlendirir.	1	0	1	0
Ahiret hayatının aşamalarını açıklar.	2	0	2	0
Hz. İsa'nın (a.s.) hayatını ana hatlarıyla tanıtır.	1	0	1	0
Dünya hayatı ile ahiret hayatı arasındaki ilişkiyi yorumlar.	1	1	0	100
Güzel ahlaki tutum ve davranışları örneklerle açıklar.	2	0	2	0
İslam'da hac ibadetinin önemini ayet ve hadisler ışığında yorumlar.	1	0	1	0
Haccin yapıldığını özetler.	1	0	1	0

		Soru	Doğru	Yanlış	Boş	Net	Başarı
Sözel (İNG)		10	0	10	0	-3,33	% 0
Cevap Anahtarı	A	DBAACDCCBD					
Cevaplarınız		acbdacacbc					

İngilizce	S	D	Y	B%
Students will be able to report on appearances and personalities of other people.	1	0	1	0
Students will be able to talk about routines/daily activities by using frequency adverbs and giving explanations and reasons.	2	0	2	0
Students will be able to understand a simple text about appearances, personalities, and comparisons including explanations and reasons.	1	0	1	0
Students will be able to spot specific information about names and dates in past events in written texts.	1	0	1	0
Students will be able to describe past events and experiences.	1	0	1	0
Students will be able to understand simple texts about daily routines and preferences.	1	0	1	0
Students will be able to describe past events in a simple way.	1	0	1	0
Students will be able to ask people questions about characteristics of wild animals.	1	0	1	0
Students will be able to understand past and present events in simple texts including explanations and reasons.	1	0	1	0

		Soru	Doğru	Yanlış	Boş	Net	Başarı
Sayısal (MAT)		15	6	9	0	3,00	% 20
Cevap Anahtarı	A	DBBAADBDCBBACCA					
Cevaplarınız		cdBdAbBDCadcabA					

Matematik	S	D	Y	B%
Tam sayıların kendileri ile tekrarlı çarpımını üslü nicelik olarak ifade eder.	1	0	1	0
Birinci dereceden bir bilinmeyenli denklemleri çözer.	1	0	1	0
Rasyonel sayıların sıralar ve karşılaştırır.	1	1	0	100
Eşitliğin korunumu ilkesini anlar.	2	1	1	50
Devirli olan ve olmayan ondalık gösterimleri rasyonel sayı olarak ifade eder.	1	0	1	0
Birinci dereceden bir bilinmeyenli denklem kurmayı gerektiren problemleri çözer.	1	1	0	100
Birbirine oranı verilen iki çokluktan biri verildiğinde diğeri bulur.	1	1	0	100
Rasyonel sayılarla çok adımlı işlemleri yapar.	1	1	0	100
Sayı örüntülerinin kuralını harfle ifade eder, kuralı harfle ifade edilen örüntünün istenilen terimini bulur.	1	0	1	0
Rasyonel sayılarla işlem yapmayı gerektiren problemleri çözer.	1	0	1	0
Bir doğal sayı ile bir cebirsel ifadeyi çarpır.	1	0	1	0
Rasyonel sayıların kare ve köklerini hesaplar.	1	0	1	0
Rasyonel sayılarla çarpma ve bölme işlemlerini yapar.	1	0	1	0
Tam sayılarla toplama ve çıkarma işlemlerini yapar, ilgili problemleri çözer.	1	1	0	100

		Soru	Doğru	Yanlış	Boş	Net	Başarı
Sayısal (FEN)		15	3	12	0	-1,00	% 0
Cevap Anahtarı	A	CCAADBCCAABCCB					
Cevaplarınız		dbcAcadbdAcadCd					

Fen	S	D	Y	B%
Hayvan ve bitki hücrelerini, temel kısımları ve görevleri açısından karşılaştırır.	2	0	2	0
Yaygın bileşiklerin formüllerini, isimlerini ve bazı kullanım alanlarını ifade eder.	1	0	1	0
Mayoz ve mitoz arasındaki farkları karşılaştırır.	1	0	1	0
Karışımın ayrılması için kullanılabilecek yöntemlerden uygun olanı seçerek uygular.	1	1	0	100
Geçmişten günümüze atom kavramı ile ilgili düşüncelerin nasıl değiştiğini sorgular.	1	0	1	0
Kütle ve ağırlık kavramlarını karşılaştırır.	1	0	1	0
Mayozun canlılar için önemini açıklar.	1	0	1	0
Çözünme hızına etki eden faktörleri deney yaparak belirler.	1	0	1	0
Enerjiyi iş kavramı ile ilişkilendirerek, kinetik ve potansiyel enerji olarak sınıflandırır.	1	1	0	100
Teleskobun gök bilim gelişimindeki önemine yönelik çıkarımda bulunur.	1	0	1	0
Yıldız kavramını açıklar.	1	0	1	0
Mitozun birbirini takip eden farklı evrelerden oluştuğunu açıklar.	1	0	1	0
Evsel atıklarda geri dönüştürülebilir ve dönüştürülemeyen maddeleri ayırt eder.	1	1	0	100
Kinetik ve potansiyel enerji türlerinin birbirine dönüşümünden hareketle enerjinin korunduğu sonucunu çıkarır.	1	0	1	0

7. SINIF İŞLEYEN ZEKA 4.DENEME SINAVI



217,262 % 91,86

İZMİR / KARABAĞLAR
İLKURŞUN ORTAOKULU

7B - 475
GAZİ ARSLAN

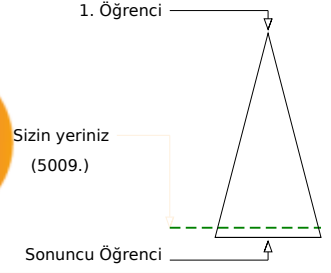
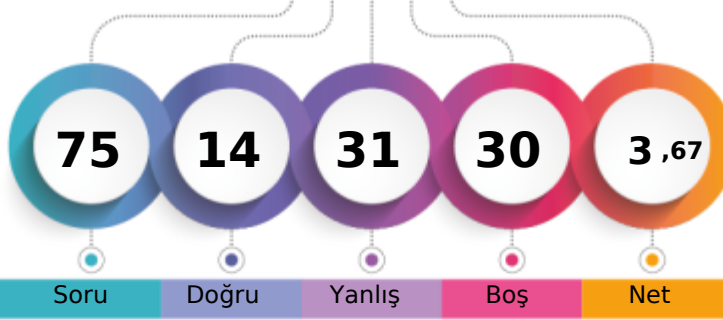

Şube	Kurum	İlçe	İl	Genel
Öğrenci Sıra No	6	61	74	430
Sınava Katılan Öğrenci Sayısı	21	87	100	471
				5009 % 91,86
				5453

Sözel (TÜR)	Soru	Doğru	Yanlış	Boş	Net	Başarı
	15	4	6	5	2,00	% 13
Cevap Anahtarı	A	BDBCCDABADBACA				
Cevaplarınız	B	Dcbb bd c CA				
Türkçe	S	D	Y	B	%	
Yazdıklarını düzenler.	2	1	1	50		
Bağlamdan hareketle bilmediği kelime ve kelime gruplarının anlamını tahmin eder.	2	0	1	0		
Grafik, tablo ve çizelgeyle sunulan bilgileri yorumlar.	1	1	0	100		
Ek fiili işlevlerine uygun olarak kullanır.	1	0	1	0		
Metindeki yardımcı fikirleri belirler.	1	0	1	0		
Okudukları ile ilgili çıkarımlarda bulunur.	2	0	0	0		
Metinle ilgili sorulara cevaplar.	2	0	2	0		
Metnin konusunu belirler.	1	0	0	0		
Metindeki anlatım biçimlerini belirler.	1	0	0	0		
Deyim ve atasözlerinin metne katkısını belirler.	1	1	0	100		
Çekim eklerinin işlevlerini ayırt eder.	1	1	0	100		

Sözel (TAR)	Soru	Doğru	Yanlış	Boş	Net	Başarı
	10	4	3	3	3,00	% 30
Cevap Anahtarı	A	BABBACDDCA				
Cevaplarınız	BdBc	CD b				
Tarih	S	D	Y	B	%	
İletişimi etkileyen tutum ve davranışları analiz ederek kendi tutum ve davranışlarını sorgular.	1	1	0	100		
İletişim araçlarından yararlanırken haklarını kullanır ve sorumluluklarını yerine getirir.	1	0	1	0		
Osmanlı Devleti'nin fetih siyasetini örnekler üzerinden analiz eder.	1	1	0	100		
Örnek incelemeler yoluyla göçün neden ve sonuçlarını tartışır.	1	0	1	0		
Avrupa'daki gelişmelerle bağlantılı olarak Osmanlı Devleti'ni değişime zorlayan süreçleri kavrar.	1	0	0	0		
Örnek incelemeler yoluyla geçmişten günümüze, yerleşmeyi etkileyen faktörler hakkında çıkarımlarda bulunur.	1	1	0	100		
Türkiye'de nüfusunu dağılımı etkileyen faktörlerden hareketle Türkiye'nin demografik özelliklerini yorumlar.	1	1	0	100		
Osmanlı kültür, sanat ve estetik anlayışına örnekler verir.	1	0	0	0		
Osmanlı Devleti'nde islahat hareketleri sonucu ortaya çıkan kurumlardan hareketle toplumsal ve ekonomik değişim	1	0	1	0		
Temel haklardan yerleşme ve seyahat özgürlüğünün kısıtlanması halinde ortaya çıkacak olumsuz durumlara örnekler	1	0	0	0		

Sözel (DİN)	Soru	Doğru	Yanlış	Boş	Net	Başarı
	10	1	7	2	-1,33	% 0
Cevap Anahtarı	A	DBBCBACDCA				
Cevaplarınız	bBaad	dc b				
Din K.ve A.B.	S	D	Y	B	%	
Allah'ın (c.c.) adil, merhametli ve affedicisi olması ile ahiret inancını arasında ilişki kurar.	1	0	1	0		
Kurban ibadetini İslam'ın yardımışmaya verdiği önem açısından değerlendirir.	1	1	0	100		
Ahiret hayatının aşamalarını açıklar.	2	0	2	0		
Hz. İsa'nın (a.s.) hayatını ana hatlarıyla tanıtır.	1	0	1	0		
Dünya hayatı ile ahiret hayatı arasındaki ilişkiyi yorumlar.	1	0	1	0		
Güzel ahlaki tutum ve davranışları örneklerle açıklar.	2	0	1	0		
İslam'da hac ibadetinin önemini ayet ve hadisler ışığında yorumlar.	1	0	0	0		
Haccin yapıldığını özetler.	1	0	1	0		

Sözel (İNG)	Soru	Doğru	Yanlış	Boş	Net	Başarı
	10	0	0	10	0,00	% 0
Cevap Anahtarı	A	DBAACDCCBD				
Cevaplarınız						
İngilizce	S	D	Y	B	%	
Students will be able to report on appearances and personalities of other people.	1	0	0	0		
Students will be able to talk about routines/daily activities by using frequency adverbs and giving explanations and reasons.	2	0	0	0		
Students will be able to understand a simple text about appearances, personalities, and comparisons including explanations and reasons.	1	0	0	0		
Students will be able to spot specific information about names and dates in past events in written texts.	1	0	0	0		
Students will be able to describe past events and experiences.	1	0	0	0		
Students will be able to understand simple texts about daily routines and preferences.	1	0	0	0		
Students will be able to describe past events in a simple way.	1	0	0	0		
Students will be able to ask people questions about characteristics of wild animals.	1	0	0	0		
Students will be able to understand past and present events in simple texts including explanations and reasons.	1	0	0	0		

Sayısal (MAT)	Soru	Doğru	Yanlış	Boş	Net	Başarı
	15	4	5	6	2,33	% 16
Cevap Anahtarı	A	DBBAADBDCBBACCA				
Cevaplarınız	bd	A c caB C A				
Matematik	S	D	Y	B	%	
Tam sayıların kendileri ile tekrarlı çarpımını üslü nicelik olarak ifade eder.	1	0	1	0		
Birinci dereceden bir bilinmeyenli denklemleri çözer.	1	0	1	0		
Rasyonel sayıların sıralar ve karşılaştırır.	1	0	0	0		
Eşitliğin korunumu ilkesini anlar.	2	1	0	50		
Devirli olan ve olmayan ondalık gösterimleri rasyonel sayı olarak ifade eder.	1	0	1	0		
Birinci dereceden bir bilinmeyenli denklem kurmayı gerektiren problemleri çözer.	1	0	0	0		
Birbirine oranı verilen iki çokluktan biri verildiğinde diğeri bulur.	1	0	1	0		
Rasyonel sayıların çok adımlı işlemleri yapar.	1	0	1	0		
Sayı örüntülerinin kuralını harfle ifade eder, kuralı harfle ifade edilen örüntünün istenilen terimini bulur.	1	1	0	100		
Rasyonel sayıların işlem yapmayı gerektiren problemleri çözer.	1	0	0	0		
Bir doğal sayı ile bir cebirsel ifadeyi çarpır.	1	0	0	0		
Rasyonel sayıların kare ve köklerini hesaplar.	1	1	0	100		
Rasyonel sayıların çarpma ve bölme işlemlerini yapar.	1	0	0	0		
Tam sayılarla toplama ve çıkarma işlemlerini yapar, ilgili problemleri çözer.	1	1	0	100		

Sayısal (FEN)	Soru	Doğru	Yanlış	Boş	Net	Başarı
	15	1	10	4	-2,33	% 0
Cevap Anahtarı	A	CCAADBCCAABCCB				
Cevaplarınız	b	abd bcAcdda				
Fen	S	D	Y	B	%	
Hayvan ve bitki hücrelerini, temel kısımları ve görevleri açısından karşılaştırır.	2	0	2	0		
Yaygın bileşiklerin formüllerini, isimlerini ve bazı kullanım alanlarını ifade eder.	1	0	0	0		
Mayoz ve mitoz arasındaki farkları karşılaştırır.	1	0	0	0		
Karışımın ayrılması için kullanılacak yöntemlerden uygun olanı seçerek uygular.	1	0	0	0		
Geçmişten günümüze atom kavramı ile ilgili düşüncelerin nasıl değiştiğini sorgular.	1	0	1	0		
Kütle ve ağırlık kavramlarını karşılaştırır.	1	0	1	0		
Mayozun canlılar için önemini açıklar.	1	0	0	0		
Çözünme hızına etki eden faktörleri deney yaparak belirler.	1	0	1	0		
Enerjiyi iş kavramı ile ilişkilendirerek, kinetik ve potansiyel enerji olarak sınıflandırır.	1	0	1	0		
Teleskobun gök bilim gelişimindeki önemine yönelik çıkarımda bulunur.	1	1	0	100		
Yıldız kavramını açıklar.	1	0	1	0		
Mitozun birbirini takip eden farklı evrelerden oluştuğunu açıklar.	1	0	1	0		
Evsel atıklarda geri dönüştürülebilir ve dönüştürülemeyen maddeleri ayırt eder.	1	0	1	0		
Kinetik ve potansiyel enerji türlerinin birbirine dönüşümünden hareketle enerjinin korunuduğu sonucunu çıkarır.	1	0	1	0		

7. SINIF İŞLEYEN ZEKA 4.DENEME SINAVI



168,411 % 99,58

İZMİR / KARABAĞLAR
İLKURŞUN ORTAOKULU

7B - 62
HASAN ARSLAN

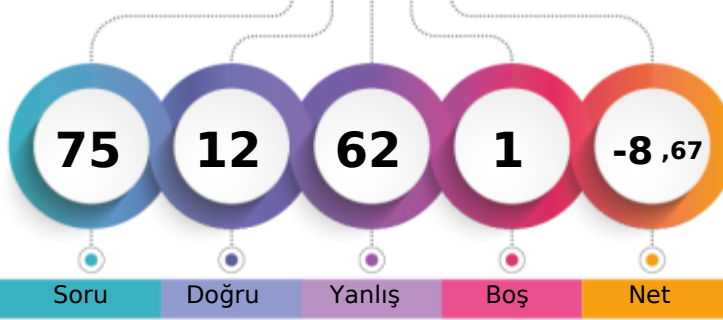

1. Öğrenci

Sizin yeriniz
(5430.)

Sonuncu Öğrenci

Şube Kurum İlçe İl Genel
Öğrenci Sıra No 20 86 99 470 5430 % 99,58

Sınava Katılan Öğrenci Sayısı 21 87 100 471 5453

Sözel (TÜR)	Soru	Doğru	Yanlış	Boş	Net	Başarı
	15	5	9	1	2,00	% 13
Cevap Anahtarı	B	ABBABDDBACDACCD				
Cevaplarınız	bcdABccadbDACb					
Türkçe	S	D	Y	B	%	
Yazdıklarını düzenler.	2	1	1	0	50	
Bağlamdan hareketle bilmediği kelime ve kelime gruplarının anlamını tahmin eder.	2	0	2	0		
Grafik, tablo ve çizelgeyle sunulan bilgileri yorumlar.	1	0	1	0		
Ek fiili işlevlerine uygun olarak kullanır.	1	0	1	0		
Metindeki yardımcı fikirleri belirler.	1	0	1	0		
Okudukları ile ilgili çıkarımlarda bulunur.	2	2	0	0	100	
Metinle ilgili soruları cevaplar.	2	2	0	0	100	
Metnin konusunu belirler.	1	1	0	0	100	
Metindeki anlatım biçimlerini belirler.	1	0	0	0		
Deyim ve atasözlerinin metne katkısını belirler.	1	1	0	0	100	
Çekim eklerinin işlevlerini ayırt eder.	1	0	1	0		

Sözel (TAR)	Soru	Doğru	Yanlış	Boş	Net	Başarı
	10	2	8	0	-0,67	% 0
Cevap Anahtarı	B	DCACDBBABA				
Cevaplarınız	DbcaDacbad					
Tarih	S	D	Y	B	%	
İletişimi etkileyen tutum ve davranışları analiz ederek kendi tutum ve davranışlarını sorgular.	1	0	1	0		
İletişim araçlarından yararlanırken haklarını kullanır ve sorumluluklarını yerine getirir.	1	0	1	0		
Osmanlı Devleti'nin fetih siyasetini örnekler üzerinden analiz eder.	1	0	1	0		
Örnek incelemeler yoluyla göçün neden ve sonuçlarını tartışır.	1	0	1	0		
Avrupa'daki gelişmelerle bağlantılı olarak Osmanlı Devleti'ni değişime zorlayan süreçleri kavrar.	1	0	1	0		
Örnek incelemeler yoluyla geçmişten günümüze, yerleşmeyi etkileyen faktörler hakkında çıkarımlarda bulunur.	1	0	1	0		
Türkiye'de nüfus dağılımını etkileyen faktörlerden hareketle Türkiye'nin demografik özelliklerini yorumlar.	1	1	0	0	100	
Osmanlı kültür, sanat ve estetik anlayışına örnekler verir.	1	1	0	0	100	
Osmanlı Devleti'nde islahat hareketleri sonucu ortaya çıkan kurumlardan hareketle toplumsal ve ekonomik değişim i	1	0	1	0		
Temel haklardan yerleşme ve seyahat özgürlüğünün kısıtlanması halinde ortaya çıkacak olumsuz durumlara örnekler	1	0	1	0		

Sözel (DİN)	Soru	Doğru	Yanlış	Boş	Net	Başarı
	10	0	10	0	-3,33	% 0
Cevap Anahtarı	B	ACDBCCDBAB				
Cevaplarınız	dacdb*bdada					
Din K.ve A.B.	S	D	Y	B	%	
Allah'ın (c.c.) adil, merhametli ve affedicisi olması ile ahiret inancını arasında ilişki kurar.	1	0	1	0		
Kurban ibadetini İslam'ın yardımışmaya verdiği önem açısından değerlendirir.	1	0	1	0		
Ahiret hayatının aşamalarını açıklar.	2	0	2	0		
H.z. İsa'nın (a.s.) hayatını ana hatlarıyla tanıtır.	1	0	1	0		
Dünya hayatı ile ahiret hayatı arasındaki ilişkiyi yorumlar.	1	0	1	0		
Güzel ahlaki tutum ve davranışları örneklerle açıklar.	2	0	2	0		
İslam'da hac ibadetinin önemini ayet ve hadisler ışığında yorumlar.	1	0	1	0		
Haccin yapıldığını özetler.	1	0	1	0		

Sözel (İNG)	Soru	Doğru	Yanlış	Boş	Net	Başarı
	10	2	8	0	-0,67	% 0
Cevap Anahtarı	B	BDDBAACDCC				
Cevaplarınız	aDbcdcaCa					
İngilizce	S	D	Y	B	%	
Students will be able to report on appearances and personalities of other people.	1	0	1	0		
Students will be able to talk about routines/daily activities by using frequency adverbs and giving explanations and reasons.	2	0	2	0		
Students will be able to understand a simple text about appearances, personalities, and comparisons including explanations and reasons.	1	0	1	0		
Students will be able to spot specific information about names and dates in past events in written texts.	1	0	1	0		
Students will be able to describe past events and experiences.	1	0	1	0		
Students will be able to understand simple texts about daily routines and preferences.	1	0	1	0		
Students will be able to describe past events in a simple way.	1	1	0	0	100	
Students will be able to ask people questions about characteristics of wild animals.	1	0	1	0		
Students will be able to understand past and present events in simple texts including explanations and reasons.	1	1	0	0	100	

Sayısal (MAT)	Soru	Doğru	Yanlış	Boş	Net	Başarı
	15	2	13	0	-2,33	% 0
Cevap Anahtarı	B	BACCADBBAAADBDCB				
Cevaplarınız	adbabbBadcbBadc					
Matematik	S	D	Y	B	%	
Tam sayıların kendileri ile tekrarlı çarpımını üslü nicelik olarak ifade eder.	1	0	1	0		
Birinci dereceden bir bilinmeyenli denklemleri çözer.	1	1	0	0	100	
Rasyonel sayıların sıralar ve karşılaştırır.	1	0	1	0		
Eşitliğin korunumu ilkesini anlar.	2	0	2	0		
Devirli olan ve olmayan ondalık gösterimleri rasyonel sayı olarak ifade eder.	1	0	1	0		
Birinci dereceden bir bilinmeyenli denklem kurmayı gerektiren problemleri çözer.	1	1	0	0	100	
Birbirine oranı verilen iki çokluktan biri verildiğinde diğeri bulur.	1	0	1	0		
Rasyonel sayılarla çok adımlı işlemleri yapar.	1	0	1	0		
Sayı örüntülerinin kuralını harfle ifade eder, kuralı harfle ifade edilen örüntünün istenilen terimini bulur.	1	0	1	0		
Rasyonel sayılarla işlem yapmayı gerektiren problemleri çözer.	1	0	1	0		
Bir doğal sayı ile bir cebirsel ifadeyi çarpır.	1	0	1	0		
Rasyonel sayıların kare ve köklerini hesaplar.	1	0	1	0		
Rasyonel sayılarla çarpma ve bölme işlemlerini yapar.	1	0	1	0		
Tam sayılarla toplama ve çıkarma işlemlerini yapar, ilgili problemleri çözer.	1	0	1	0		

Sayısal (FEN)	Soru	Doğru	Yanlış	Boş	Net	Başarı
	15	1	14	0	-3,67	% 0
Cevap Anahtarı	B	BCCAADDBCCAABCC				
Cevaplarınız	daCc*baaadcdcdab					
Fen	S	D	Y	B	%	
Hayvan ve bitki hücrelerini, temel kısımları ve görevleri açısından karşılaştırır.	2	0	2	0		
Yaygın bileşiklerin formüllerini, isimlerini ve bazı kullanım alanlarını ifade eder.	1	1	0	0	100	
Mayoz ve mitoz arasındaki farkları karşılaştırır.	1	0	1	0		
Karışımın ayrılması için kullanılabilecek yöntemlerden uygun olanı seçerek uygular.	1	0	1	0		
Geçmişten günümüze atom kavramı ile ilgili düşüncelerin nasıl değiştiğini sorgular.	1	0	1	0		
Kütle ve ağırlık kavramlarını karşılaştırır.	1	0	1	0		
Mayozun canlılar için önemini açıklar.	1	0	1	0		
Çözünme hızına etki eden faktörleri deney yaparak belirler.	1	0	1	0		
Enerjiyi iş kavramı ile ilişkilendirerek, kinetik ve potansiyel enerji olarak sınıflandırır.	1	0	1	0		
Teleskobun gök bilim gelişimindeki önemine yönelik çıkarımda bulunur.	1	0	1	0		
Yıldız kavramını açıklar.	1	0	1	0		
Mitozun birbirini takip eden farklı evrelerden oluştuğunu açıklar.	1	0	1	0		
Evsel atıklarda geri dönüştürülebilir ve dönüştürülemeyen maddeleri ayırt eder.	1	0	1	0		
Kinetik ve potansiyel enerji türlerinin birbirine dönüşümünden hareketle enerjinin korunduğu sonucunu çıkarır.	1	0	1	0		

7. SINIF İŞLEYEN ZEKA 4.DENEME SINAVI



209,320 % 94,11

İZMİR / KARABAĞLAR
İLKURŞUN ORTAOKULU

7B - 142
MAHMUD ALAHME D

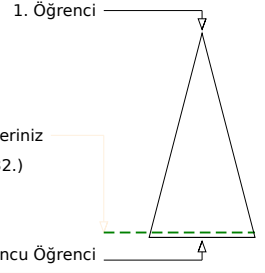
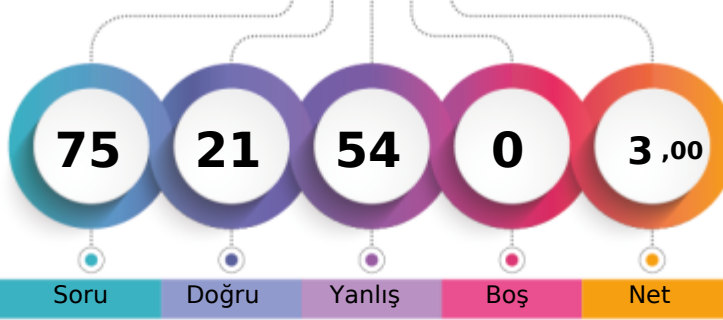

Soru Doğru Yanlış Boş Net

Şube Kurum İlçe İl Genel

Öğrenci Sıra No 10 67 80 440 5132 % 94,11

Sınava Katılan Öğrenci Sayısı 21 87 100 471 5453

		Soru	Doğru	Yanlış	Boş	Net	Başarı	
Sözel (TÜR)		15	6	9	0	3,00	% 20	
Cevap Anahtarı	A	BDDBCCDABADBACA						
Cevaplarınız		BbadCacAdbDadCA						

Türkçe	S	D	Y	B%
Yazdıklarını düzenler.	2	1	1	50
Bağlamdan hareketle bilmediği kelime ve kelime gruplarının anlamını tahmin eder.	2	0	2	0
Grafik, tablo ve çizelgeyle sunulan bilgileri yorumlar.	1	0	1	0
Ek fiili işlevlerine uygun olarak kullanır.	1	1	0	100
Metindeki yardımcı fikirleri belirler.	1	0	1	0
Okudukları ile ilgili çıkarımlarda bulunur.	2	0	2	0
Metinle ilgili sorulan cevaplar.	2	1	1	50
Metnin konusunu belirler.	1	0	1	0
Metindeki anlatım biçimlerini belirler.	1	1	0	100
Deyim ve atasözlerinin metne katkısını belirler.	1	1	0	100
Çekim eklerinin işlevlerini ayırt eder.	1	1	0	100

		Soru	Doğru	Yanlış	Boş	Net	Başarı	
Sözel (TAR)		10	2	8	0	-0,67	% 0	
Cevap Anahtarı	A	BABBACDDCA						
Cevaplarınız		dbBdcCbadb						

Tarih	S	D	Y	B%
İletişimi etkileyen tutum ve davranışları analiz ederek kendi tutum ve davranışlarını sorgular.	1	0	1	0
İletişim araçlarından yararlanırken haklarını kullanır ve sorumluluklarını yerine getirir.	1	0	1	0
Osmanlı Devleti'nin fetih siyasetini örnekler üzerinden analiz eder.	1	1	0	100
Örnek incelemeler yoluyla göçün neden ve sonuçlarını tartışır.	1	0	1	0
Avrupa'daki gelişmelerle bağlantılı olarak Osmanlı Devleti'ni değişime zorlayan süreçleri kavrar.	1	0	1	0
Örnek incelemeler yoluyla geçmişten günümüze, yerleşmeyi etkileyen faktörler hakkında çıkarımlarda bulunur.	1	1	0	100
Türkiye'de nüfusunu dağılımı etkileyen faktörlerden hareketle Türkiye'nin demografik özelliklerini yorumlar.	1	0	1	0
Osmanlı kültür, sanat ve estetik anlayışına örnekler verir.	1	0	1	0
Osmanlı Devleti'nde islahat hareketleri sonucu ortaya çıkan kurumlardan hareketle toplumsal ve ekonomik değişim i	1	0	1	0
Temel haklardan yerleşme ve seyahat özgürlüğünün kısıtlanması halinde ortaya çıkacak olumsuz durumlara örnekler	1	0	1	0

		Soru	Doğru	Yanlış	Boş	Net	Başarı	
Sözel (DİN)		10	3	7	0	0,67	% 7	
Cevap Anahtarı	A	DBBCCADCA						
Cevaplarınız		DcBdAcdaCb						

Din K.ve A.B.	S	D	Y	B%
Allah'ın (c.c.) adil, merhametli ve affedicisi olması ile ahiret inancını arasında ilişki kurar.	1	1	0	100
Kurban ibadetini İslam'ın yardımcılarına ve dayanışmaya verdiği önem açısından değerlendirir.	1	0	1	0
Ahiret hayatının aşamalarını açıklar.	2	1	1	50
Hz. İsa'nın (a.s.) hayatını ana hatlarıyla tanıtır.	1	0	1	0
Dünya hayatı ile ahiret hayatı arasındaki ilişkiyi yorumlar.	1	0	1	0
Güzel ahlaki tutum ve davranışları örneklerle açıklar.	2	0	2	0
İslam'da hac ibadetinin önemini ayet ve hadisler ışığında yorumlar.	1	1	0	100
Haccin yapıldığını özetler.	1	0	1	0

		Soru	Doğru	Yanlış	Boş	Net	Başarı	
Sözel (İNG)		10	3	7	0	0,67	% 7	
Cevap Anahtarı	A	DBAACCCBD						
Cevaplarınız		aacAdadaBD						

İngilizce	S	D	Y	B%
Students will be able to report on appearances and personalities of other people.	1	0	1	0
Students will be able to talk about routines/daily activities by using frequency adverbs and giving explanations and reasons.	2	0	2	0
Students will be able to understand a simple text about appearances, personalities, and comparisons including explanations and reasons.	1	0	1	0
Students will be able to spot specific information about names and dates in past events in written texts.	1	1	0	100
Students will be able to describe past events and experiences.	1	0	1	0
Students will be able to understand simple texts about daily routines and preferences.	1	0	1	0
Students will be able to describe past events in a simple way.	1	0	1	0
Students will be able to ask people questions about characteristics of wild animals.	1	1	0	100
Students will be able to understand past and present events in simple texts including explanations and reasons.	1	1	0	100

		Soru	Doğru	Yanlış	Boş	Net	Başarı	
Sayısal (MAT)		15	2	13	0	-2,33	% 0	
Cevap Anahtarı	A	DBBAADBCCBACCA						
Cevaplarınız		bdacbD*adBcbdac						

Matematik	S	D	Y	B%
Tam sayıların kendileri ile tekrarlı çarpımını üslü nicelik olarak ifade eder.	1	0	1	0
Birinci dereceden bir bilinmeyenli denklemleri çözer.	1	0	1	0
Rasyonel sayıların sıralar ve karşılaştırır.	1	0	1	0
Eşitliğin korunumu ilkesini anlar.	2	0	2	0
Devirli olan ve olmayan ondalık gösterimleri rasyonel sayı olarak ifade eder.	1	1	0	100
Birinci dereceden bir bilinmeyenli denklem kurmayı gerektiren problemleri çözer.	1	0	1	0
Birbirine oranı verilen iki çokluktan biri verildiğinde diğeri bulur.	1	0	1	0
Rasyonel sayılarla çok adımlı işlemleri yapar.	1	0	1	0
Sayı örüntülerinin kuralını harfle ifade eder, kuralı harfle ifade edilen örüntünün istenilen terimini bulur.	1	1	0	100
Rasyonel sayılarla işlem yapmayı gerektiren problemleri çözer.	1	0	1	0
Bir doğal sayı ile bir cebirsel ifadeyi çarpır.	1	0	1	0
Rasyonel sayıların kare ve köklerini hesaplar.	1	0	1	0
Rasyonel sayılarla çarpma ve bölme işlemlerini yapar.	1	0	1	0
Tam sayılarla toplama ve çıkarma işlemlerini yapar, ilgili problemleri çözer.	1	0	1	0

		Soru	Doğru	Yanlış	Boş	Net	Başarı	
Sayısal (FEN)		15	5	10	0	1,67	% 11	
Cevap Anahtarı	A	CCAADBCCAABCCB						
Cevaplarınız		aCAdabdaCAdBadc						

Fen	S	D	Y	B%
Hayvan ve bitki hücrelerini, temel kısımları ve görevleri açısından karşılaştırır.	2	0	2	0
Yaygın bileşiklerin formüllerini, isimlerini ve bazı kullanım alanlarını ifade eder.	1	1	0	100
Mayoz ve mitoz arasındaki farkları karşılaştırır.	1	1	0	100
Karışımın ayrılması için kullanılabilecek yöntemlerden uygun olanı seçerek uygular.	1	0	1	0
Geçmişten günümüze atom kavramı ile ilgili düşüncelerin nasıl değiştiğini sorgular.	1	0	1	0
Kütle ve ağırlık kavramlarını karşılaştırır.	1	0	1	0
Mayozun canlılar için önemini açıklar.	1	0	1	0
Çözünme hızına etki eden faktörleri deney yaparak belirler.	1	1	0	100
Enerjiyi iş kavramı ile ilişkilendirerek, kinetik ve potansiyel enerji olarak sınıflandırır.	1	1	0	100
Teleskobun gök bilim gelişimindeki önemine yönelik çıkarımda bulunur.	1	0	1	0
Yıldız kavramını açıklar.	1	1	0	100
Mitozun birbirini takip eden farklı evrelerden oluştuğunu açıklar.	1	0	1	0
Evsel atıklarda geri dönüştürülebilir ve dönüştürülemez maddeleri ayırt eder.	1	0	1	0
Kinetik ve potansiyel enerji türlerinin birbirine dönüşümünden hareketle enerjinin korunduğu sonucunu çıkarır.	1	0	1	0

7. SINIF İŞLEYEN ZEKA 4.DENEME SINAVI



168,252 % 99,60

İZMİR / KARABAĞLAR
İLKURŞUN ORTAOKULU

7B - 143
MAPAM AHMED

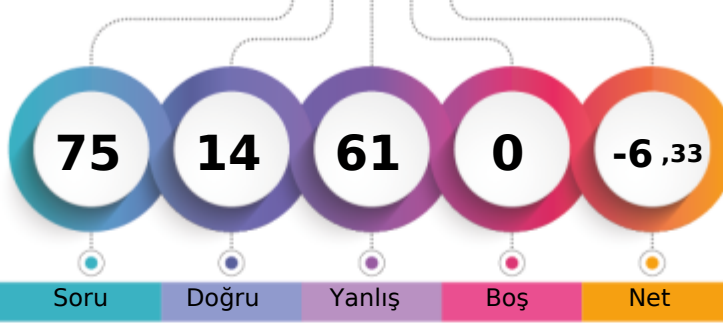

1. Öğrenci

Sizin yeriniz
(5431.)

Sonuncu Öğrenci

Soru Doğru Yanlış Boş Net

Şube Kurum İlçe İl Genel

Öğrenci Sıra No 21 87 100 471 5431 % 99,60

Sınava Katılan Öğrenci Sayısı 21 87 100 471 5453

Sözel (TÜR)		Soru	Doğru	Yanlış	Boş	Net	Başarı
		15	3	12	0	-1,00	% 0
Cevap Anahtarı	B	ABBABDDBACDACCD					
Cevaplarınız		AdcbcdDcbbcbabc					

Türkçe	S	D	Y	B%
Yazdıklarını düzenler.	2	0	2	0
Bağlamdan hareketle bilmediği kelime ve kelime gruplarının anlamını tahmin eder.	2	1	1	50
Grafik, tablo ve çizelgeyle sunulan bilgileri yorumlar.	1	1	0	100
Ek fiili işlevlerine uygun olarak kullanır.	1	0	1	0
Metindeki yardımcı fikirleri belirler.	1	0	1	0
Okudukları ile ilgili çıkarımlarda bulunur.	2	0	2	0
Metinle ilgili soruları cevaplar.	2	1	1	50
Metnin konusunu belirler.	1	0	1	0
Metindeki anlatım biçimlerini belirler.	1	0	1	0
Deyim ve atasözlerinin metne katkısını belirler.	1	0	1	0
Çekim eklerinin işlevlerini ayırt eder.	1	0	1	0

Sözel (TAR)		Soru	Doğru	Yanlış	Boş	Net	Başarı
		10	2	8	0	-0,67	% 0
Cevap Anahtarı	B	DCACDBBABA					
Cevaplarınız		DabacBddab					

Tarih	S	D	Y	B%
İletişimi etkileyen tutum ve davranışları analiz ederek kendi tutum ve davranışlarını sorgular.	1	0	1	0
İletişim araçlarından yararlanırken haklarını kullanır ve sorumluluklarını yerine getirir.	1	0	1	0
Osmanlı Devleti'nin fetih siyasetini örnekler üzerinden analiz eder.	1	1	0	100
Örnek incelemeler yoluyla göçün neden ve sonuçlarını tartışır.	1	0	1	0
Avrupa'daki gelişmelerle bağlantılı olarak Osmanlı Devleti'ni değişime zorlayan süreçleri kavrar.	1	0	1	0
Örnek incelemeler yoluyla geçmişten günümüze, yerleşmeyi etkileyen faktörler hakkında çıkarımlarda bulunur.	1	0	1	0
Türkiye'de nüfusunu dağılımı etkileyen faktörlerden hareketle Türkiye'nin demografik özelliklerini yorumlar.	1	0	1	0
Osmanlı kültür, sanat ve estetik anlayışına örnekler verir.	1	1	0	100
Osmanlı Devleti'nde islahat hareketleri sonucu ortaya çıkan kurumlardan hareketle toplumsal ve ekonomik değişim i	1	0	1	0
Temel haklardan yerleşme ve seyahat özgürlüğünün kısıtlanması halinde ortaya çıkacak olumsuz durumlara örnekler	1	0	1	0

Sözel (DİN)		Soru	Doğru	Yanlış	Boş	Net	Başarı
		10	3	7	0	0,67	% 7
Cevap Anahtarı	B	ACDBCCDBAB					
Cevaplarınız		bbaBaCdCba					

Din K.ve A.B.	S	D	Y	B%
Allah'ın (c.c.) adil, merhametli ve affedicisi olması ile ahiret inancını arasında ilişki kurar.	1	1	0	100
Kurban ibadetini İslam'ın yardımışma ve dayanışmaya verdiği önem açısından değerlendirir.	1	0	1	0
Ahiret hayatının aşamalarını açıklar.	2	1	1	50
H.z. İsa'nın (a.s.) hayatını ana hatlarıyla tanıtır.	1	0	1	0
Dünya hayatı ile ahiret hayatı arasındaki ilişkiyi yorumlar.	1	0	1	0
Güzel ahlaki tutum ve davranışları örneklerle açıklar.	2	0	2	0
İslam'da hac ibadetinin önemini ayet ve hadisler ışığında yorumlar.	1	1	0	100
Haccin yapıldığını özetler.	1	0	1	0

Sözel (İNG)		Soru	Doğru	Yanlış	Boş	Net	Başarı
		10	2	8	0	-0,67	% 0
Cevap Anahtarı	B	BDDBAACDCC					
Cevaplarınız		dcbaAbabCd					

İngilizce	S	D	Y	B%
Students will be able to report on appearances and personalities of other people.	1	0	1	0
Students will be able to talk about routines/daily activities by using frequency adverbs and giving explanations and re	2	0	2	0
Students will be able to understand a simple text about appearances, personalities, and comparisons including explar	1	1	0	100
Students will be able to spot specific information about names and dates in past events in written texts.	1	0	1	0
Students will be able to describe past events and experiences.	1	0	1	0
Students will be able to understand simple texts about daily routines and preferences.	1	0	1	0
Students will be able to describe past events in a simple way.	1	1	0	100
Students will be able to ask people questions about characteristics of wild animals.	1	0	1	0
Students will be able to understand past and present events in simple texts including explanations and reasons.	1	0	1	0

Sayısal (MAT)		Soru	Doğru	Yanlış	Boş	Net	Başarı
		15	2	13	0	-2,33	% 0
Cevap Anahtarı	B	BACCADBBAAADBDCB					
Cevaplarınız		BbCdbaacbdadbda					

Matematik	S	D	Y	B%
Tam sayıların kendileri ile tekrarlı çarpımını üslü nicelik olarak ifade eder.	1	0	1	0
Birinci dereceden bir bilinmeyenli denklemleri çözer.	1	0	1	0
Rasyonel sayıların sıralar ve karşılaştırır.	1	0	1	0
Eşitliğin korunumu ilkesini anlar.	2	0	2	0
Devirli olan ve olmayan ondalık gösterimleri rasyonel sayı olarak ifade eder.	1	0	1	0
Birinci dereceden bir bilinmeyenli denklem kurmayı gerektiren problemleri çözer.	1	0	1	0
Birbirine oranı verilen iki çokluktan biri verildiğinde diğeri bulur.	1	0	1	0
Rasyonel sayıların çok adımlı işlemleri yapar.	1	0	1	0
Sayı örüntülerinin kuralını harfle ifade eder, kuralı harfle ifade edilen örüntünün istenilen terimini bulur.	1	0	1	0
Rasyonel sayıların işlem yapmayı gerektiren problemleri çözer.	1	1	0	100
Bir doğal sayı ile bir cebirsel ifadeyi çarpır.	1	0	1	0
Rasyonel sayıların kare ve köklerini hesaplar.	1	1	0	100
Rasyonel sayıların çarpma ve bölme işlemlerini yapar.	1	0	1	0
Tam sayılarla toplama ve çıkarma işlemlerini yapar, ilgili problemleri çözer.	1	0	1	0

Sayısal (FEN)		Soru	Doğru	Yanlış	Boş	Net	Başarı
		15	2	13	0	-2,33	% 0
Cevap Anahtarı	B	BCCAADDBCCAABCC					
Cevaplarınız		abCdAbcaabcbada					

Fen	S	D	Y	B%
Hayvan ve bitki hücrelerini, temel kısımları ve görevleri açısından karşılaştırır.	2	0	2	0
Yaygın bileşiklerin formüllerini, isimlerini ve bazı kullanım alanlarını ifade eder.	1	1	0	100
Mayoz ve mitoz arasındaki farkları karşılaştırır.	1	0	1	0
Karışımın ayrılması için kullanılabilecek yöntemlerden uygun olanı seçerek uygular.	1	1	0	100
Geçmişten günümüze atom kavramı ile ilgili düşüncelerin nasıl değiştiğini sorgular.	1	0	1	0
Kütle ve ağırlık kavramlarını karşılaştırır.	1	0	1	0
Mayozun canlılar için önemini açıklar.	1	0	1	0
Çözünme hızına etki eden faktörleri deney yaparak belirler.	1	0	1	0
Enerjiyi iş kavramı ile ilişkilendirerek, kinetik ve potansiyel enerji olarak sınıflandırır.	1	0	1	0
Teleskobun gök bilim gelişimindeki önemine yönelik çıkarımda bulunur.	1	0	1	0
Yıldız kavramını açıklar.	1	0	1	0
Mitozun birbirini takip eden farklı evrelerden oluştuğunu açıklar.	1	0	1	0
Evsel atıklarda geri dönüştürülebilir ve dönüştürülemeyen maddeleri ayırt eder.	1	0	1	0
Kinetik ve potansiyel enerji türlerinin birbirine dönüşümünden hareketle enerjinin korunduğu sonucunu çıkarır.	1	0	1	0

7. SINIF İŞLEYEN ZEKA 4.DENEME SINAVI



210,071 % 93,97

İZMİR / KARABAĞLAR
İLKURŞUN ORTAOKULU

7B - 136
MEHMET ÇINAR KAYTAK

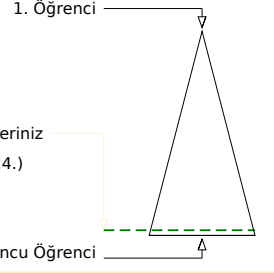
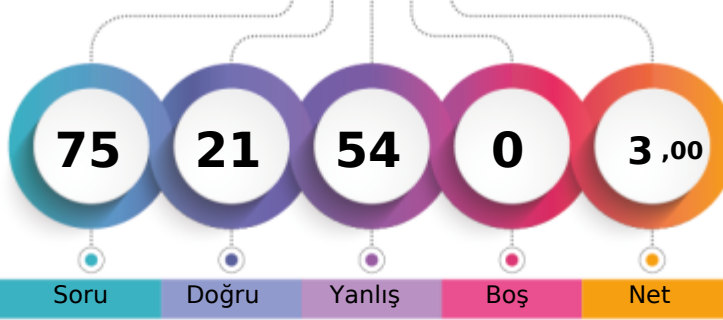

Şube	Kurum	İlçe	İl	Genel
Öğrenci Sıra No	9	65	78	438
Sınava Katılan Öğrenci Sayısı	21	87	100	471
				5124 % 93,97
				5453

Sözel (TÜR)	Soru	Doğru	Yanlış	Boş	Net	Başarı
	15	4	11	0	0,33	% 2
Cevap Anahtarı	A	BDDBCCDABADBACA				
Cevaplarınız		BcDdCdacdAbacdb				
Türkçe	S	D	Y	B	%	B%
Yazdıklarını düzenler.	2	1	1	0	50	
Bağlamdan hareketle bilmediği kelime ve kelime gruplarının anlamını tahmin eder.	2	0	2	0		
Grafik, tablo ve çizelgeyle sunulan bilgileri yorumlar.	1	1	0	100		
Ek fiili işlevlerine uygun olarak kullanır.	1	1	0	100		
Metindeki yardımcı fikirleri belirler.	1	0	1	0		
Okudukları ile ilgili çıkarımlarda bulunur.	2	0	2	0		
Metinle ilgili soruları cevaplar.	2	0	2	0		
Metnin konusunu belirler.	1	1	0	100		
Metindeki anlatım biçimlerini belirler.	1	0	1	0		
Deyim ve atasözlerinin metne katkısını belirler.	1	0	1	0		
Çekim eklerinin işlevlerini ayırt eder.	1	0	1	0		

Sözel (TAR)	Soru	Doğru	Yanlış	Boş	Net	Başarı
	10	6	4	0	4,67	% 47
Cevap Anahtarı	A	BABBACDDCA				
Cevaplarınız		dABBcCDbCd				
Tarih	S	D	Y	B	%	B%
İletişimi etkileyen tutum ve davranışları analiz ederek kendi tutum ve davranışlarını sorgular.	1	0	1	0		
İletişim araçlarından yararlanırken haklarını kullanır ve sorumluluklarını yerine getirir.	1	1	0	100		
Osmanlı Devleti'nin fetih siyasetini örnekler üzerinden analiz eder.	1	1	0	100		
Örnek incelemeler yoluyla göçün neden ve sonuçlarını tartışır.	1	1	0	100		
Avrupa'daki gelişmelerle bağlantılı olarak Osmanlı Devleti'ni değişime zorlayan süreçleri kavrar.	1	0	1	0		
Örnek incelemeler yoluyla geçmişten günümüze, yerleşmeyi etkileyen faktörler hakkında çıkarımlarda bulunur.	1	1	0	100		
Türkiye'de nüfusunu dağılımı etkileyen faktörlerden hareketle Türkiye'nin demografik özelliklerini yorumlar.	1	1	0	100		
Osmanlı kültür, sanat ve estetik anlayışına örnekler verir.	1	0	1	0		
Osmanlı Devleti'nde islahat hareketleri sonucu ortaya çıkan kurumlardan hareketle toplumsal ve ekonomik değişim	1	1	0	100		
Temel haklardan yerleşme ve seyahat özgürlüğünün kısıtlanması halinde ortaya çıkacak olumsuz durumlara örnekler	1	0	1	0		

Sözel (DİN)	Soru	Doğru	Yanlış	Boş	Net	Başarı
	10	1	9	0	-2,00	% 0
Cevap Anahtarı	A	DBBCCBACDCA				
Cevaplarınız		aBcbddbaab				
Din K.ve A.B.	S	D	Y	B	%	B%
Allah'ın (c.c.) adil, merhametli ve affedicisi olması ile ahiret inancını arasında ilişki kurar.	1	0	1	0		
Kurban ibadetini İslam'ın yardımışmaya verdiği önem açısından değerlendirir.	1	1	0	100		
Ahiret hayatının aşamalarını açıklar.	2	0	2	0		
Hz. İsa'nın (a.s.) hayatını ana hatlarıyla tanıtır.	1	0	1	0		
Dünya hayatı ile ahiret hayatı arasındaki ilişkiyi yorumlar.	1	0	1	0		
Güzel ahlaki tutum ve davranışları örneklerle açıklar.	2	0	2	0		
İslam'da hac ibadetinin önemini ayet ve hadisler ışığında yorumlar.	1	0	1	0		
Haccin yapıldığını özetler.	1	0	1	0		

Sözel (İNG)	Soru	Doğru	Yanlış	Boş	Net	Başarı
	10	2	8	0	-0,67	% 0
Cevap Anahtarı	A	DBAACDCCBD				
Cevaplarınız		bBbcdaCdca				
İngilizce	S	D	Y	B	%	B%
Students will be able to report on appearances and personalities of other people.	1	0	1	0		
Students will be able to talk about routines/daily activities by using frequency adverbs and giving explanations and reasons.	2	1	1	50		
Students will be able to understand a simple text about appearances, personalities, and comparisons including explanations.	1	0	1	0		
Students will be able to spot specific information about names and dates in past events in written texts.	1	0	1	0		
Students will be able to describe past events and experiences.	1	0	1	0		
Students will be able to understand simple texts about daily routines and preferences.	1	0	1	0		
Students will be able to describe past events in a simple way.	1	1	0	100		
Students will be able to ask people questions about characteristics of wild animals.	1	0	1	0		
Students will be able to understand past and present events in simple texts including explanations and reasons.	1	0	1	0		

Sayısal (MAT)	Soru	Doğru	Yanlış	Boş	Net	Başarı
	15	4	11	0	0,33	% 2
Cevap Anahtarı	A	DBBAADBDCBBACCA				
Cevaplarınız		aBBccDdbbcaAdbc				
Matematik	S	D	Y	B	%	B%
Tam sayıların kendileri ile tekrarlı çarpımını üslü nicelik olarak ifade eder.	1	0	1	0		
Birinci dereceden bir bilinmeyenli denklemleri çözer.	1	1	0	100		
Rasyonel sayıların sıralar ve karşılaştırır.	1	1	0	100		
Eşitliğin korunumu ilkesini anlar.	2	0	2	0		
Devirli olan ve olmayan ondalık gösterimleri rasyonel sayı olarak ifade eder.	1	1	0	100		
Birinci dereceden bir bilinmeyenli denklem kurmayı gerektiren problemleri çözer.	1	0	1	0		
Birbirine oranı verilen iki çokluktan biri verildiğinde diğeri bulur.	1	0	1	0		
Rasyonel sayılarla çok adımlı işlemleri yapar.	1	0	1	0		
Sayı örüntülerinin kuralını harfle ifade eder, kuralı harfle ifade edilen örüntünün istenilen terimini bulur.	1	0	1	0		
Rasyonel sayılarla işlem yapmayı gerektiren problemleri çözer.	1	0	1	0		
Bir doğal sayı ile bir cebirsel ifadeyi çarpır.	1	1	0	100		
Rasyonel sayıların kare ve köklerini hesaplar.	1	0	1	0		
Rasyonel sayılarla çarpma ve bölme işlemlerini yapar.	1	0	1	0		
Tam sayılarla toplama ve çıkarma işlemlerini yapar, ilgili problemleri çözer.	1	0	1	0		

Sayısal (FEN)	Soru	Doğru	Yanlış	Boş	Net	Başarı
	15	4	11	0	0,33	% 2
Cevap Anahtarı	A	CCAADBCCAABCCB				
Cevaplarınız		bCdAaaBCdcbcbbaa				
Fen	S	D	Y	B	%	B%
Hayvan ve bitki hücrelerini, temel kısımları ve görevleri açısından karşılaştırır.	2	0	2	0		
Yaygın bileşiklerin formüllerini, isimlerini ve bazı kullanım alanlarını ifade eder.	1	1	0	100		
Mayoz ve mitoz arasındaki farkları karşılaştırır.	1	0	1	0		
Karışımın ayrılması için kullanılabilecek yöntemlerden uygun olanı seçerek uygular.	1	1	0	100		
Geçmişten günümüze atom kavramı ile ilgili düşüncelerin nasıl değiştiğini sorgular.	1	0	1	0		
Kütle ve ağırlık kavramlarını karşılaştırır.	1	1	0	100		
Mayozun canlılar için önemini açıklar.	1	1	0	100		
Çözünme hızına etki eden faktörleri deney yaparak belirler.	1	0	1	0		
Enerjiyi iş kavramı ile ilişkilendirerek, kinetik ve potansiyel enerji olarak sınıflandırır.	1	0	1	0		
Teleskobun gök bilim gelişimindeki önemine yönelik çıkarımda bulunur.	1	0	1	0		
Yıldız kavramını açıklar.	1	0	1	0		
Mitozun birbirini takip eden farklı evrelerden oluştuğunu açıklar.	1	0	1	0		
Evsel atıklarda geri dönüştürülebilir ve dönüştürülemeyen maddeleri ayırt eder.	1	0	1	0		
Kinetik ve potansiyel enerji türlerinin birbirine dönüşümünden hareketle enerjinin korunduğu sonucunu çıkarır.	1	0	1	0		

7. SINIF İŞLEYEN ZEKA 4.DENEME SINAVI



212,849 % 93,05

İZMİR / KARABAĞLAR
İLKURŞUN ORTAOKULU

7B - 64
MEHMET EMİN AKDAĞ

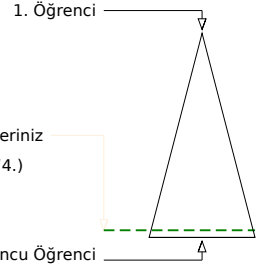
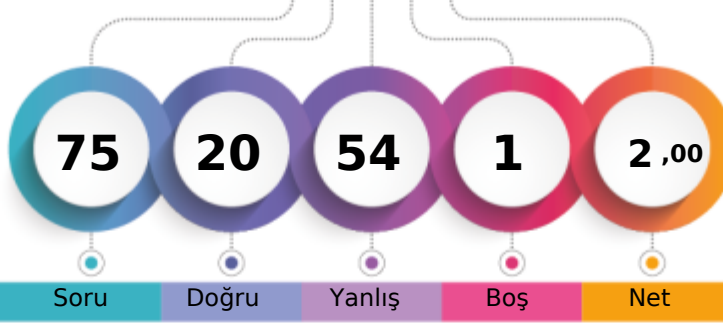

Şube	Kurum	İlçe	İl	Genel
Öğrenci Sıra No	8	63	76	434
Sınava Katılan Öğrenci Sayısı	21	87	100	471
				5074
				% 93,05

Sözel (TÜR)	Soru	Doğru	Yanlış	Boş	Net	Başarı
	15	4	10	1	0,67	% 4
Cevap Anahtarı	B	ABBABDDBACDACCD				
Cevaplarınız		bdBAdaD bacdbCb				

Türkçe	S	D	Y	B%
Yazdıklarını düzenler.	2	0	2	0
Bağlamdan hareketle bilmediği kelime ve kelime gruplarının anlamını tahmin eder.	2	0	1	0
Grafik, tablo ve çizelgeyle sunulan bilgileri yorumlar.	1	1	0	100
Ek fiili işlevlerine uygun olarak kullanır.	1	1	0	100
Metindeki yardımcı fikirleri belirler.	1	0	1	0
Okudukları ile ilgili çıkarımlarda bulunur.	2	1	1	50
Metinle ilgili soruları cevaplar.	2	1	1	50
Metnin konusunu belirler.	1	0	1	0
Metindeki anlatım biçimlerini belirler.	1	0	1	0
Deyim ve atasözlerinin metne katkısını belirler.	1	0	1	0
Çekim eklerinin işlevlerini ayırt eder.	1	0	1	0

Sözel (TAR)	Soru	Doğru	Yanlış	Boş	Net	Başarı
	10	3	7	0	0,67	% 7
Cevap Anahtarı	B	DCACDBBABA				
Cevaplarınız		*adCbcdBBA				

Tarih	S	D	Y	B%
İletişimi etkileyen tutum ve davranışları analiz ederek kendi tutum ve davranışlarını sorgular.	1	1	0	100
İletişim araçlarından yararlanırken haklarını kullanır ve sorumluluklarını yerine getirir.	1	1	0	100
Osmanlı Devleti'nin fetih siyasetini örnekler üzerinden analiz eder.	1	0	1	0
Örnek incelemeler yoluyla göçün neden ve sonuçlarını tartışır.	1	0	1	0
Avrupa'daki gelişmelerle bağlantılı olarak Osmanlı Devleti'ni değişime zorlayan süreçleri kavrar.	1	0	1	0
Örnek incelemeler yoluyla geçmişten günümüze, yerleşmeyi etkileyen faktörler hakkında çıkarımlarda bulunur.	1	1	0	100
Türkiye'de nüfus dağılımını etkileyen faktörlerden hareketle Türkiye'nin demografik özelliklerini yorumlar.	1	0	1	0
Osmanlı kültür, sanat ve estetik anlayışına örnekler verir.	1	0	1	0
Osmanlı Devleti'nde islahat hareketleri sonucu ortaya çıkan kurumlardan hareketle toplumsal ve ekonomik değişim	1	0	1	0
Temel haklardan yerleşme ve seyahat özgürlüğünün kısıtlanması halinde ortaya çıkacak olumsuz durumlara örnekler	1	0	1	0

Sözel (DİN)	Soru	Doğru	Yanlış	Boş	Net	Başarı
	10	4	6	0	2,00	% 20
Cevap Anahtarı	B	ACDBCCDBAB				
Cevaplarınız		ACDAdCaabc				

Din K.ve A.B.	S	D	Y	B%
Allah'ın (c.c.) adil, merhametli ve affedicisi olması ile ahiret inancını arasında ilişki kurar.	1	0	1	0
Kurban ibadetini İslam'ın yardımışmaya verdiği önem açısından değerlendirir.	1	0	1	0
Ahiret hayatının aşamalarını açıklar.	2	1	1	50
Hz. İsa'nın (a.s.) hayatını ana hatlarıyla tanıtır.	1	0	1	0
Dünya hayatı ile ahiret hayatı arasındaki ilişkiyi yorumlar.	1	0	1	0
Güzel ahlaki tutum ve davranışları örneklerle açıklar.	2	2	0	100
İslam'da hac ibadetinin önemini ayet ve hadisler ışığında yorumlar.	1	1	0	100
Haccin yapıldığını özetler.	1	0	1	0

Sözel (İNG)	Soru	Doğru	Yanlış	Boş	Net	Başarı
	10	1	9	0	-2,00	% 0
Cevap Anahtarı	B	BDDBAACDCC				
Cevaplarınız		abacbdacCb				

İngilizce	S	D	Y	B%
Students will be able to report on appearances and personalities of other people.	1	0	1	0
Students will be able to talk about routines/daily activities by using frequency adverbs and giving explanations and reasons.	2	0	2	0
Students will be able to understand a simple text about appearances, personalities, and comparisons including explanations and reasons.	1	0	1	0
Students will be able to spot specific information about names and dates in past events in written texts.	1	0	1	0
Students will be able to describe past events and experiences.	1	0	1	0
Students will be able to understand simple texts about daily routines and preferences.	1	0	1	0
Students will be able to describe past events in a simple way.	1	1	0	100
Students will be able to ask people questions about characteristics of wild animals.	1	0	1	0
Students will be able to understand past and present events in simple texts including explanations and reasons.	1	0	1	0

Sayısal (MAT)	Soru	Doğru	Yanlış	Boş	Net	Başarı
	15	6	9	0	3,00	% 20
Cevap Anahtarı	B	BACCADBBAAEDBCB				
Cevaplarınız		BACCABcAcAbdbba				

Matematik	S	D	Y	B%
Tam sayıların kendileri ile tekrarlı çarpımını üslü nicelik olarak ifade eder.	1	0	1	0
Birinci dereceden bir bilinmeyenli denklemleri çözer.	1	0	1	0
Rasyonel sayıların sıralar ve karşılaştırır.	1	0	1	0
Eşitliğin korunumu ilkesini anlar.	2	1	1	50
Devirli olan ve olmayan ondalık gösterimleri rasyonel sayı olarak ifade eder.	1	0	1	0
Birinci dereceden bir bilinmeyenli denklem kurmayı gerektiren problemleri çözer.	1	0	1	0
Birbirine oranı verilen iki çokluktan biri verildiğinde diğeri bulur.	1	0	1	0
Rasyonel sayılarla çok adımlı işlemleri yapar.	1	0	1	0
Sayı örüntülerinin kuralını harfle ifade eder, kuralı harfle ifade edilen örüntünün istenilen terimini bulur.	1	0	1	0
Rasyonel sayılarla işlem yapmayı gerektiren problemleri çözer.	1	1	0	100
Bir doğal sayı ile bir cebirsel ifadeyi çarpır.	1	1	0	100
Rasyonel sayıların kare ve köklerini hesaplar.	1	1	0	100
Rasyonel sayılarla çarpma ve bölme işlemlerini yapar.	1	1	0	100
Tam sayılarla toplama ve çıkarma işlemlerini yapar, ilgili problemleri çözer.	1	1	0	100

Sayısal (FEN)	Soru	Doğru	Yanlış	Boş	Net	Başarı
	15	2	13	0	-2,33	% 0
Cevap Anahtarı	B	BCCAADDBCCAABCC				
Cevaplarınız		BdbccaacabdAcba				

Fen	S	D	Y	B%
Hayvan ve bitki hücrelerini, temel kısımları ve görevleri açısından karşılaştırır.	2	0	2	0
Yaygın bileşiklerin formüllerini, isimlerini ve bazı kullanım alanlarını ifade eder.	1	0	1	0
Mayoz ve mitoz arasındaki farkları karşılaştırır.	1	0	1	0
Karışımın ayrılması için kullanılabilecek yöntemlerden uygun olanı seçerek uygular.	1	0	1	0
Geçmişten günümüze atom kavramı ile ilgili düşüncelerin nasıl değiştiğini sorgular.	1	0	1	0
Kütle ve ağırlık kavramlarını karşılaştırır.	1	0	1	0
Mayozun canlılar için önemini açıklar.	1	0	1	0
Çözünme hızına etki eden faktörleri deney yaparak belirler.	1	0	1	0
Enerjiyi iş kavramı ile ilişkilendirerek, kinetik ve potansiyel enerji olarak sınıflandırır.	1	0	1	0
Teleskobun gök bilim gelişimindeki önemine yönelik çıkarımda bulunur.	1	1	0	100
Yıldız kavramını açıklar.	1	0	1	0
Mitozun birbirini takip eden farklı evrelerden oluştuğunu açıklar.	1	0	1	0
Evsel atıklarda geri dönüştürülebilir ve dönüştürülemeyen maddeleri ayırt eder.	1	0	1	0
Kinetik ve potansiyel enerji türlerinin birbirine dönüşümünden hareketle enerjinin korunduğu sonucunu çıkarır.	1	1	0	100

7. SINIF İŞLEYEN ZEKA 4.DENEME SINAVI



200,400 % 96,30

İZMİR / KARABAĞLAR
İLKURŞUN ORTAOKULU

7B - 85
MUHAMMED TEMRO

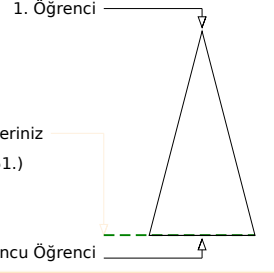
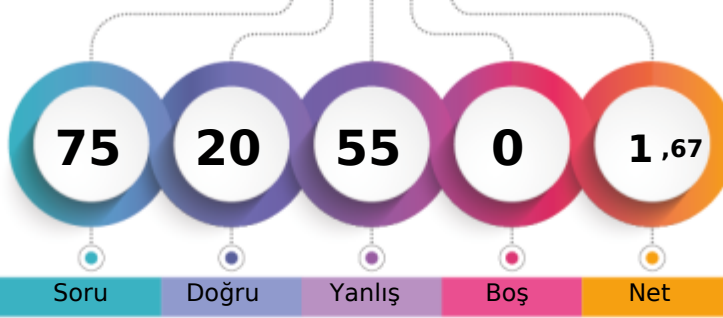

	Şube	Kurum	İlçe	İl	Genel
Öğrenci Sıra No	14	73	86	451	5251 % 96,30
Sınava Katılan Öğrenci Sayısı	21	87	100	471	5453

Sözel (TÜR)	Soru	Doğru	Yanlış	Boş	Net	Başarı
	15	6	9	0	3,00	% 20
Cevap Anahtarı	B	ABBABDDBACDACCD				
Cevaplarınız		dBaccDaBACDbaba				
Türkçe	S	D	Y	B	%	
Yazdıklarını düzenler.	2	1	1	0	50	
Bağlamdan hareketle bilmediği kelime ve kelime gruplarının anlamını tahmin eder.	2	2	0	0	100	
Grafik, tablo ve çizelgeyle sunulan bilgileri yorumlar.	1	0	1	0		
Ek fiili işlevlerine uygun olarak kullanır.	1	0	1	0		
Metindeki yardımcı fikirleri belirler.	1	1	0	0	100	
Okudukları ile ilgili çıkarımlarda bulunur.	2	1	1	0	50	
Metinle ilgili soruları cevaplar.	2	0	2	0		
Metnin konusunu belirler.	1	0	1	0		
Metindeki anlatım biçimlerini belirler.	1	0	1	0		
Deyim ve atasözlerinin metne katkısını belirler.	1	0	1	0		
Çekim eklerinin işlevlerini ayırt eder.	1	1	0	0	100	

Sözel (TAR)	Soru	Doğru	Yanlış	Boş	Net	Başarı
	10	3	7	0	0,67	% 7
Cevap Anahtarı	B	DCACDBBABA				
Cevaplarınız		aCbCadBdab				
Tarih	S	D	Y	B	%	
İletişimi etkileyen tutum ve davranışları analiz ederek kendi tutum ve davranışlarını sorgular.	1	0	1	0		
İletişim araçlarından yararlanırken haklarını kullanır ve sorumluluklarını yerine getirir.	1	0	1	0		
Osmanlı Devleti'nin fetih siyasetini örnekler üzerinden analiz eder.	1	0	1	0		
Örnek incelemeler yoluyla göçün neden ve sonuçlarını tartışır.	1	1	0	0	100	
Avrupa'daki gelişmelerle bağlantılı olarak Osmanlı Devleti'ni değişime zorlayan süreçleri kavrar.	1	0	1	0		
Örnek incelemeler yoluyla geçmişten günümüze, yerleşmeyi etkileyen faktörler hakkında çıkarımlarda bulunur.	1	1	0	0	100	
Türkiye'de nüfusunu etkileyen faktörlerden hareketle Türkiye'nin demografik özelliklerini yorumlar.	1	0	1	0		
Osmanlı kültür, sanat ve estetik anlayışına örnekler verir.	1	0	1	0		
Osmanlı Devleti'nde islahat hareketleri sonucu ortaya çıkan kurumlardan hareketle toplumsal ve ekonomik değişim	1	1	0	0	100	
Temel haklardan yerleşme ve seyahat özgürlüğünün kısıtlanması halinde ortaya çıkacak olumsuz durumlara örnekler	1	0	1	0		

Sözel (DİN)	Soru	Doğru	Yanlış	Boş	Net	Başarı
	10	4	6	0	2,00	% 20
Cevap Anahtarı	B	ACDBCCDBAB				
Cevaplarınız		dbcaacDBAa				
Din K.ve A.B.	S	D	Y	B	%	
Allah'ın (c.c.) adil, merhametli ve affedicisi olması ile ahiret inancını arasında ilişki kurar.	1	1	0	0	100	
Kurban ibadetini İslam'ın yardımcıları ve dayanışmaya verdiği önem açısından değerlendirir.	1	1	0	0	100	
Ahiret hayatının aşamalarını açıklar.	2	0	2	0		
Hz. İsa'nın (a.s.) hayatını ana hatlarıyla tanıtır.	1	0	1	0		
Dünya hayatı ile ahiret hayatı arasındaki ilişkiyi yorumlar.	1	0	1	0		
Güzel ahlaki tutum ve davranışları örneklerle açıklar.	2	0	2	0		
İslam'da hac ibadetinin önemini ayet ve hadisler ışığında yorumlar.	1	1	0	0	100	
Haccin yapıldığını özetler.	1	1	0	0	100	

Sözel (İNG)	Soru	Doğru	Yanlış	Boş	Net	Başarı
	10	3	7	0	0,67	% 7
Cevap Anahtarı	B	BDDBAACDCC				
Cevaplarınız		BacdAcBdab				
İngilizce	S	D	Y	B	%	
Students will be able to report on appearances and personalities of other people.	1	0	1	0		
Students will be able to talk about routines/daily activities by using frequency adverbs and giving explanations and reasons.	2	0	2	0		
Students will be able to understand a simple text about appearances, personalities, and comparisons including explanations and reasons.	1	1	0	0	100	
Students will be able to spot specific information about names and dates in past events in written texts.	1	0	1	0		
Students will be able to describe past events and experiences.	1	0	1	0		
Students will be able to understand simple texts about daily routines and preferences.	1	1	0	0	100	
Students will be able to describe past events in a simple way.	1	0	1	0		
Students will be able to ask people questions about characteristics of wild animals.	1	1	0	0	100	
Students will be able to understand past and present events in simple texts including explanations and reasons.	1	0	1	0		

Sayısal (MAT)	Soru	Doğru	Yanlış	Boş	Net	Başarı
	15	4	11	0	0,33	% 2
Cevap Anahtarı	B	BACCADBBAAADBDCB				
Cevaplarınız		cdaabDaBcdcaDaB				
Matematik	S	D	Y	B	%	
Tam sayıların kendileri ile tekrarlı çarpımını üslü nicelik olarak ifade eder.	1	1	0	0	100	
Birinci dereceden bir bilinmeyenli denklemleri çözer.	1	0	1	0		
Rasyonel sayıların sıralar ve karşılaştırır.	1	1	0	0	100	
Eşitliğin korunumu ilkesini anlar.	2	0	2	0		
Devirli olan ve olmayan ondalık gösterimleri rasyonel sayı olarak ifade eder.	1	0	1	0		
Birinci dereceden bir bilinmeyenli denklem kurmayı gerektiren problemleri çözer.	1	0	1	0		
Birbirine oranı verilen iki çokluktan biri verildiğinde diğeri bulur.	1	1	0	0	100	
Rasyonel sayılarla çok adımlı işlemleri yapar.	1	0	1	0		
Sayı örüntülerinin kuralını harfle ifade eder, kuralı harfle ifade edilen örüntünün istenilen terimini bulur.	1	1	0	0	100	
Rasyonel sayılarla işlem yapmayı gerektiren problemleri çözer.	1	0	1	0		
Bir doğal sayı ile bir cebirsel ifadeyi çarpır.	1	0	1	0		
Rasyonel sayıların kare ve köklerini hesaplar.	1	0	1	0		
Rasyonel sayılarla çarpma ve bölme işlemlerini yapar.	1	0	1	0		
Tam sayılarla toplama ve çıkarma işlemlerini yapar, ilgili problemleri çözer.	1	0	1	0		

Sayısal (FEN)	Soru	Doğru	Yanlış	Boş	Net	Başarı
	15	0	15	0	-5,00	% 0
Cevap Anahtarı	B	BCCAADDBCCAABCC				
Cevaplarınız		adbcdcaabcbcdaba				
Fen	S	D	Y	B	%	
Hayvan ve bitki hücrelerini, temel kısımları ve görevleri açısından karşılaştırır.	2	0	2	0		
Yaygın bileşiklerin formüllerini, isimlerini ve bazı kullanım alanlarını ifade eder.	1	0	1	0		
Mayoz ve mitoz arasındaki farkları karşılaştırır.	1	0	1	0		
Karışımın ayrılması için kullanılabilecek yöntemlerden uygun olanı seçerek uygular.	1	0	1	0		
Geçmişten günümüze atom kavramı ile ilgili düşüncelerin nasıl değiştiğini sorgular.	1	0	1	0		
Kütle ve ağırlık kavramlarını karşılaştırır.	1	0	1	0		
Mayozun canlılar için önemini açıklar.	1	0	1	0		
Çözünme hızına etki eden faktörleri deney yaparak belirler.	1	0	1	0		
Enerjiyi iş kavramı ile ilişkilendirerek, kinetik ve potansiyel enerji olarak sınıflandırır.	1	0	1	0		
Teleskobun gök bilim gelişimindeki önemine yönelik çıkarımda bulunur.	1	0	1	0		
Yıldız kavramını açıklar.	1	0	1	0		
Mitozun birbirini takip eden farklı evrelerden oluştuğunu açıklar.	1	0	1	0		
Evsel atıklarda geri dönüştürülebilir ve dönüştürülemeyen maddeleri ayırt eder.	1	0	1	0		
Kinetik ve potansiyel enerji türlerinin birbirine dönüşümünden hareketle enerjinin korunuduğu sonucunu çıkarır.	1	0	1	0		

7. SINIF İŞLEYEN ZEKA 4.DENEME SINAVI



202,772 % 95,82

İZMİR / KARABAĞLAR
İLKURŞUN ORTAOKULU

7B - 138
MUSTAFA TOPALOĞLU

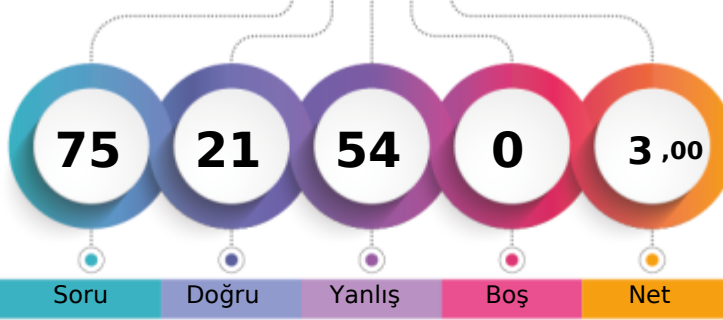

1. Öğrenci

Sizin yeriniz
(5225.)

Sonuncu Öğrenci

Soru Doğru Yanlış Boş Net

Şube Kurum İlçe İl Genel

Öğrenci Sıra No 13 71 84 448 5225 % 95,82

Sınava Katılan Öğrenci Sayısı 21 87 100 471 5453

		Soru	Doğru	Yanlış	Boş	Net	Başarı	
Sözel (TÜR)		15	4	11	0	0,33	% 2	
Cevap Anahtarı	A	BDDBCCDABADBACA						
Cevaplarınız		BDDaCbBdcdaacbd						

		S	D	Y	B%
Türkçe		2	1	1	50
Yazdıklarını düzenler.		1	1	0	100
Bağlamdan hareketle bilmediği kelime ve kelime gruplarının anlamını tahmin eder.		2	1	1	50
Grafik, tablo ve çizelgeyle sunulan bilgileri yorumlar.		1	1	0	100
Ek fiili işlevlerine uygun olarak kullanır.		1	1	0	100
Metindeki yardımcı fikirleri belirler.		1	0	1	0
Okudukları ile ilgili çıkarımlarda bulunur.		2	0	2	0
Metinle ilgili soruları cevaplar.		2	0	2	0
Metnin konusunu belirler.		1	0	1	0
Metindeki anlatım biçimlerini belirler.		1	0	1	0
Deyim ve atasözlerinin metne katkısını belirler.		1	0	1	0
Çekim eklerinin işlevlerini ayırt eder.		1	0	1	0

		Soru	Doğru	Yanlış	Boş	Net	Başarı	
Sözel (TAR)		10	3	7	0	0,67	% 7	
Cevap Anahtarı	A	BABBACDDCA						
Cevaplarınız		dAaacbDDac						

		S	D	Y	B%
Tarih		1	0	1	0
İletişimi etkileyen tutum ve davranışları analiz ederek kendi tutum ve davranışlarını sorgular.		1	0	1	0
İletişim araçlarından yararlanırken haklarını kullanır ve sorumluluklarını yerine getirir.		1	1	0	100
Osmanlı Devleti nin fetih siyasetini örnekler üzerinden analiz eder.		1	0	1	0
Örnek incelemeler yoluyla göçün neden ve sonuçlarını tartışır.		1	0	1	0
Avrupa daki gelişmelerle bağlantılı olarak Osmanlı Devleti ni değişime zorlayan süreçleri kavrar.		1	0	1	0
Örnek incelemeler yoluyla geçmişten günümüze, yerleşmeyi etkileyen faktörler hakkında çıkarımlarda bulunur.		1	0	1	0
Türkiye de nüfusunu dağılımı etkileyen faktörlerden hareketle Türkiye nin demografik özelliklerini yorumlar.		1	1	0	100
Osmanlı kültür, sanat ve estetik anlayışına örnekler verir.		1	1	0	100
Osmanlı Devleti nde islahat hareketleri sonucu ortaya çıkan kurumlardan hareketle toplumsal ve ekonomik değişim i		1	0	1	0
Temel haklardan yerleşme ve seyahat özgürlüğünün kısıtlanması halinde ortaya çıkacak olumsuz durumlara örnekler		1	0	1	0

		Soru	Doğru	Yanlış	Boş	Net	Başarı	
Sözel (DİN)		10	6	4	0	4,67	% 47	
Cevap Anahtarı	A	DBBCCADCA						
Cevaplarınız		DaaCBAAdbA						

		S	D	Y	B%
Din K.ve A.B.		1	1	0	100
Allah ın (c.c.) adil, merhametli ve affedicisi olması ile ahiret inancını arasında ilişki kurar.		1	0	1	0
Kurban ibadetini İslam ın yardımcıları ve dayanışmaya verdiği önem açısından değerlendirir.		1	0	1	0
Ahiret hayatının aşamalarını açıklar.		2	1	1	50
Hz. İsa nın (a.s.) hayatını ana hatlarıyla tanıtır.		1	1	0	100
Dünya hayatı ile ahiret hayatı arasındaki ilişkiyi yorumlar.		1	1	0	100
Güzel ahlaki tutum ve davranışları örneklerle açıklar.		2	1	1	50
İslam da hac ibadetinin önemini ayet ve hadisler ışığında yorumlar.		1	0	1	0
Haccin yapıldığını özetler.		1	1	0	100

		Soru	Doğru	Yanlış	Boş	Net	Başarı	
Sözel (İNG)		10	2	8	0	-0,67	% 0	
Cevap Anahtarı	A	DBAACCCBD						
Cevaplarınız		adAbaDaadc						

		S	D	Y	B%
İngilizce		1	0	1	0
Students will be able to report on appearances and personalities of other people.		1	0	1	0
Students will be able to talk about routines/daily activities by using frequency adverbs and giving explanations and re		2	0	2	0
Students will be able to understand a simple text about appearances, personalities, and comparisons including explar		1	1	0	100
Students will be able to spot specific information about names and dates in past events in written texts.		1	0	1	0
Students will be able to describe past events and experiences.		1	0	1	0
Students will be able to understand simple texts about daily routines and preferences.		1	1	0	100
Students will be able to describe past events in a simple way.		1	0	1	0
Students will be able to ask people questions about characteristics of wild animals.		1	0	1	0
Students will be able to understand past and present events in simple texts including explanations and reasons.		1	0	1	0

		Soru	Doğru	Yanlış	Boş	Net	Başarı	
Sayısal (MAT)		15	4	11	0	0,33	% 2	
Cevap Anahtarı	A	DBBAADBCCBACCA						
Cevaplarınız		acBAccacbdBAdac						

		S	D	Y	B%
Matematik		1	0	1	0
Tam sayıların kendileri ile tekrarlı çarpımını üslü nicelik olarak ifade eder.		1	0	1	0
Birinci dereceden bir bilinmeyenli denklemleri çözer.		1	0	1	0
Rasyonel sayıların sıralar ve karşılaştırır.		1	1	0	100
Eşitliğin korunumu ilkesini anlar.		2	1	1	50
Devirli olan ve olmayan ondalık gösterimleri rasyonel sayı olarak ifade eder.		1	0	1	0
Birinci dereceden bir bilinmeyenli denklem kurmayı gerektiren problemleri çözer.		1	0	1	0
Birbirine oranı verilen iki çokluktan biri verildiğinde diğeri bulur.		1	0	1	0
Rasyonel sayıların çok adımlı işlemleri yapar.		1	0	1	0
Sayı örüntülerinin kuralını harfle ifade eder, kuralı harfle ifade edilen örüntünün istenilen terimini bulur.		1	0	1	0
Rasyonel sayıların işlem yapmayı gerektiren problemleri çözer.		1	1	0	100
Bir doğal sayı ile bir cebirsel ifadeyi çarpır.		1	1	0	100
Rasyonel sayıların kare ve köklerini hesaplar.		1	0	1	0
Rasyonel sayıların çarpma ve bölme işlemlerini yapar.		1	0	1	0
Tam sayıların toplama ve çıkarma işlemlerini yapar, ilgili problemleri çözer.		1	0	1	0

		Soru	Doğru	Yanlış	Boş	Net	Başarı	
Sayısal (FEN)		15	2	13	0	-2,33	% 0	
Cevap Anahtarı	A	CCAADBCCAABCCB						
Cevaplarınız		adbAcadCbcbdadc						

		S	D	Y	B%
Fen		2	0	2	0
Hayvan ve bitki hücrelerini, temel kısımları ve görevleri açısından karşılaştırır.		2	0	2	0
Yaygın bileşiklerin formüllerini, isimlerini ve bazı kullanım alanlarını ifade eder.		1	0	1	0
Mayoz ve mitoz arasındaki farkları karşılaştırır.		1	0	1	0
Karışımın ayrılması için kullanılacak yöntemlerden uygun olanı seçerek uygular.		1	1	0	100
Geçmişten günümüze atom kavramı ile ilgili düşüncelerin nasıl değiştiğini sorgular.		1	0	1	0
Kütle ve ağırlık kavramlarını karşılaştırır.		1	0	1	0
Mayozun canlılar için önemini açıklar.		1	1	0	100
Çözünme hızına etki eden faktörleri deney yaparak belirler.		1	0	1	0
Enerjiyi iş kavramı ile ilişkilendirerek, kinetik ve potansiyel enerji olarak sınıflandırır.		1	0	1	0
Teleskobun gök bilim gelişimindeki önemine yönelik çıkarımda bulunur.		1	0	1	0
Yıldız kavramını açıklar.		1	0	1	0
Mitozun birbirini takip eden farklı evrelerden oluştuğunu açıklar.		1	0	1	0
Evsel atıklarda geri dönüştürülebilir ve dönüştürülemez maddeleri ayırt eder.		1	0	1	0
Kinetik ve potansiyel enerji türlerinin birbirine dönüşümünden hareketle enerjinin korunduğu sonucunu çıkarır.		1	0	1	0

7. SINIF İŞLEYEN ZEKA 4.DENEME SINAVI



285,402 % 65,82

İZMİR / KARABAĞLAR
İLKURŞUN ORTAOKULU

7B - 106
OKAN ÖNEL

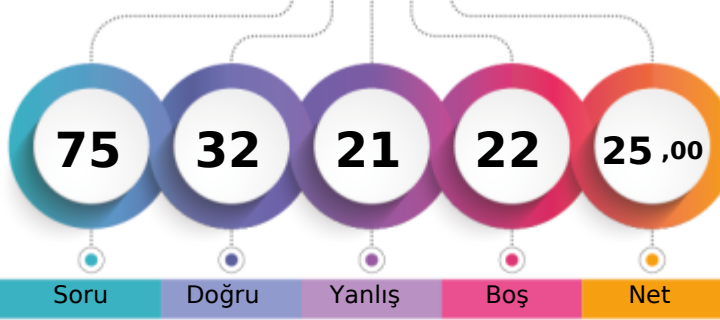

1. Öğrenci

Sizin yeriniz
(3589.)

Sonuncu Öğrenci

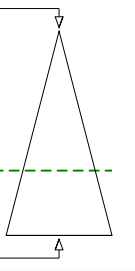

Soru Doğru Yanlış Boş Net

Şube Kurum İlçe İl Genel

Öğrenci Sıra No 1 25 34 323 3589 % 65,82

Sınava Katılan Öğrenci Sayısı 21 87 100 471 5453

Sözel (TÜR)	Soru	Doğru	Yanlış	Boş	Net	Başarı
	15	8	3	4	7,00	% 47
Cevap Anahtarı	A	BDDBCCDABADBACA				
Cevaplarınız		BDDBCb A A d d				

Türkçe	S	D	Y	B%
Yazdıklarını düzenler.	2	1	0	50
Bağlamdan hareketle bilmediği kelime ve kelime gruplarının anlamını tahmin eder.	2	2	0	100
Grafik, tablo ve çizelgeyle sunulan bilgileri yorumlar.	1	1	0	100
Ek fiili işlevlerine uygun olarak kullanır.	1	1	0	100
Metindeki yardımcı fikirleri belirler.	1	0	1	0
Okudukları ile ilgili çıkarımlarda bulunur.	2	0	0	0
Metinle ilgili sorulan cevaplar.	2	1	1	50
Metnin konusunu belirler.	1	1	0	100
Metindeki anlatım biçimlerini belirler.	1	1	0	100
Deyim ve atasözlerinin metne katkısını belirler.	1	0	0	0
Çekim eklerinin işlevlerini ayırt eder.	1	0	1	0

Sözel (TAR)	Soru	Doğru	Yanlış	Boş	Net	Başarı
	10	7	2	1	6,33	% 63
Cevap Anahtarı	A	BABBACDDCA				
Cevaplarınız		dABB CDD*A				

Tarih	S	D	Y	B%
İletişimi etkileyen tutum ve davranışları analiz ederek kendi tutum ve davranışlarını sorgular.	1	0	1	0
İletişim araçlarından yararlanırken haklarını kullanır ve sorumluluklarını yerine getirir.	1	1	0	100
Osmanlı Devleti'nin fetih siyasetini örnekler üzerinden analiz eder.	1	1	0	100
Örnek incelemeler yoluyla göçün neden ve sonuçlarını tartışır.	1	1	0	100
Avrupa'daki gelişmelerle bağlantılı olarak Osmanlı Devleti'ni değişime zorlayan süreçleri kavrar.	1	0	0	0
Örnek incelemeler yoluyla geçmişten günümüze, yerleşmeyi etkileyen faktörler hakkında çıkarımlarda bulunur.	1	1	0	100
Türkiye'de nüfus dağılımını etkileyen faktörlerden hareketle Türkiye'nin demografik özelliklerini yorumlar.	1	1	0	100
Osmanlı kültür, sanat ve estetik anlayışına örnekler verir.	1	1	0	100
Osmanlı Devleti'nde islahat hareketleri sonucu ortaya çıkan kurumlardan hareketle toplumsal ve ekonomik değişim	1	0	1	0
Temel haklardan yerleşme ve seyahat özgürlüğünün kısıtlanması halinde ortaya çıkacak olumsuz durumlara örnekler	1	1	0	100

Sözel (DİN)	Soru	Doğru	Yanlış	Boş	Net	Başarı
	10	4	3	3	3,00	% 30
Cevap Anahtarı	A	DBBCBACDCA				
Cevaplarınız		c Ba A cCA				

Din K.ve A.B.	S	D	Y	B%
Allah'ın (c.c.) adil, merhametli ve affedicisi olması ile ahiret inancını arasında ilişki kurar.	1	0	1	0
Kurban ibadetini İslam'ın yardımcılarına ve dayanışmaya verdiği önem açısından değerlendirir.	1	0	0	0
Ahiret hayatının aşamalarını açıklar.	2	1	1	50
Hz. İsa'nın (a.s.) hayatını ana hatlarıyla tanıtır.	1	0	1	0
Dünya hayatı ile ahiret hayatı arasındaki ilişkiyi yorumlar.	1	0	0	0
Güzel ahlaki tutum ve davranışları örneklerle açıklar.	2	1	0	50
İslam'da hac ibadetinin önemi ayet ve hadisler ışığında yorumlar.	1	1	0	100
Haccin yapılmasını özetler.	1	1	0	100

Sözel (İNG)	Soru	Doğru	Yanlış	Boş	Net	Başarı
	10	5	3	2	4,00	% 40
Cevap Anahtarı	A	DBAACDCCBD				
Cevaplarınız		dAACDCdc				

İngilizce	S	D	Y	B%
Students will be able to report on appearances and personalities of other people.	1	0	0	0
Students will be able to talk about routines/daily activities by using frequency adverbs and giving explanations and reasons.	2	0	2	0
Students will be able to understand a simple text about appearances, personalities, and comparisons including explanations and reasons.	1	1	0	100
Students will be able to spot specific information about names and dates in past events in written texts.	1	1	0	100
Students will be able to describe past events and experiences.	1	1	0	100
Students will be able to understand simple texts about daily routines and preferences.	1	1	0	100
Students will be able to describe past events in a simple way.	1	1	0	100
Students will be able to ask people questions about characteristics of wild animals.	1	0	1	0
Students will be able to understand past and present events in simple texts including explanations and reasons.	1	0	0	0

Sayısal (MAT)	Soru	Doğru	Yanlış	Boş	Net	Başarı
	15	2	4	9	0,67	% 4
Cevap Anahtarı	A	DBBAADBDCBBACCA				
Cevaplarınız		BB ca aa				

Matematik	S	D	Y	B%
Tam sayıların kendileri ile tekrarlı çarpımını üslü nicelik olarak ifade eder.	1	0	0	0
Birinci dereceden bir bilinmeyenli denklemleri çözer.	1	1	0	100
Rasyonel sayıların sıralar ve karşılaştırır.	1	1	0	100
Eşitliğin korunumu ilkesini anlar.	2	0	1	0
Devirli olan ve olmayan ondalık gösterimleri rasyonel sayı olarak ifade eder.	1	0	1	0
Birinci dereceden bir bilinmeyenli denklem kurmayı gerektiren problemleri çözer.	1	0	0	0
Birbirine oranı verilen iki çokluktan biri verildiğinde diğeri bulur.	1	0	1	0
Rasyonel sayıların çok adımlı işlemleri yapar.	1	0	1	0
Sayı örüntülerinin kuralını harfle ifade eder, kuralı harfle ifade edilen örüntünün istenilen terimini bulur.	1	0	0	0
Rasyonel sayıların işlem yapmayı gerektiren problemleri çözer.	1	0	0	0
Bir doğal sayı ile bir cebirsel ifadeyi çarpır.	1	0	0	0
Rasyonel sayıların kare ve köklerini hesaplar.	1	0	0	0
Rasyonel sayıların çarpma ve bölme işlemlerini yapar.	1	0	0	0
Tam sayılarla toplama ve çıkarma işlemlerini yapar, ilgili problemleri çözer.	1	0	0	0

Sayısal (FEN)	Soru	Doğru	Yanlış	Boş	Net	Başarı
	15	6	6	3	4,00	% 27
Cevap Anahtarı	A	CCAADBCCAABCCB				
Cevaplarınız		CbA DbDd bBcb				

Fen	S	D	Y	B%
Hayvan ve bitki hücrelerini, temel kısımları ve görevleri açısından karşılaştırır.	2	2	0	100
Yaygın bileşiklerin formüllerini, isimlerini ve bazı kullanım alanlarını ifade eder.	1	0	1	0
Mayoz ve mitoz arasındaki farkları karşılaştırır.	1	1	0	100
Karışımın ayrılması için kullanılabilecek yöntemlerden uygun olanı seçerek uygular.	1	0	0	0
Geçmişten günümüze atom kavramı ile ilgili düşüncelerin nasıl değiştiğini sorgular.	1	0	1	0
Kütle ve ağırlık kavramlarını karşılaştırır.	1	1	0	100
Mayozun canlılar için önemi açıklar.	1	0	1	0
Çözünme hızına etki eden faktörleri deney yaparak belirler.	1	0	1	0
Enerjiyi iş kavramı ile ilişkilendirerek, kinetik ve potansiyel enerji olarak sınıflandırır.	1	0	0	0
Teleskobun gök bilim gelişimindeki öneme yönelik çıkarımda bulunur.	1	0	1	0
Yıldız kavramını açıklar.	1	1	0	100
Mitozun birbirini takip eden farklı evrelerden oluştuğunu açıklar.	1	1	0	100
Evsel atıklarda geri dönüştürülebilir ve dönüştürülemeyen maddeleri ayırt eder.	1	0	1	0
Kinetik ve potansiyel enerji türlerinin birbirine dönüşümünden hareketle enerjinin korunduğu sonucunu çıkarır.	1	0	0	0

7. SINIF İŞLEYEN ZEKA 4.DENEME SINAVI



270,819 % 71,70

İZMİR / KARABAĞLAR
İLKURŞUN ORTAOKULU

7B - 83
ÖMER YETKİN

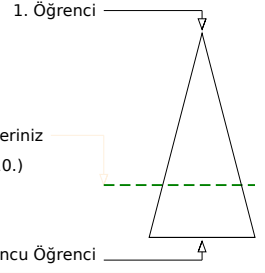
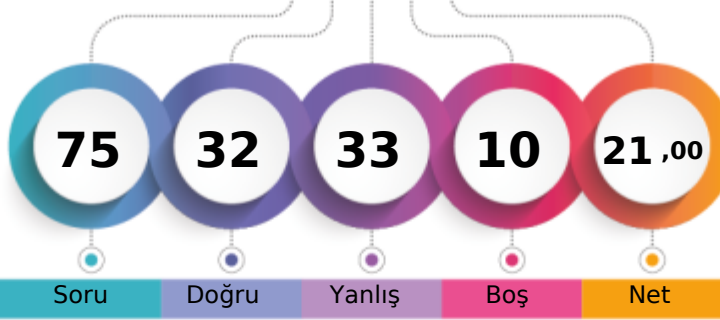

Soru Doğru Yanlış Boş Net

Şube Kurum İlçe İl Genel

Öğrenci Sıra No 2 32 44 356 3910 % 71,70

Sınava Katılan Öğrenci Sayısı 21 87 100 471 5453

Sözel (TÜR)	Soru	Doğru	Yanlış	Boş	Net	Başarı
	15	8	2	5	7,33	% 49
Cevap Anahtarı	B	ABBABDDBACDACCD				
Cevaplarınız	A	aAc DB C AC D				

Türkçe	S	D	Y	B%
Yazdıklarını düzenler.	2	0	1	0
Bağlamdan hareketle bilmediği kelime ve kelime gruplarının anlamını tahmin eder.	2	1	0	50
Grafik, tablo ve çizelgeyle sunulan bilgileri yorumlar.	1	1	0	100
Ek fiili işlevlerine uygun olarak kullanır.	1	0	0	0
Metindeki yardımcı fikirleri belirler.	1	1	0	100
Okudukları ile ilgili çıkarımlarda bulunur.	2	1	0	50
Metinle ilgili sorulan cevaplar.	2	1	1	50
Metnin konusunu belirler.	1	1	0	100
Metindeki anlatım biçimlerini belirler.	1	1	0	100
Deyim ve atasözlerinin metne katkısını belirler.	1	1	0	100
Çekim eklerinin işlevlerini ayırt eder.	1	0	0	0

Sözel (TAR)	Soru	Doğru	Yanlış	Boş	Net	Başarı
	10	7	2	1	6,33	% 63
Cevap Anahtarı	B	DCACDDBBABA				
Cevaplarınız		DCdCDaB BA				

Tarih	S	D	Y	B%
İletişimi etkileyen tutum ve davranışları analiz ederek kendi tutum ve davranışlarını sorgular.	1	1	0	100
İletişim araçlarından yararlanırken haklarını kullanır ve sorumluluklarını yerine getirir.	1	1	0	100
Osmanlı Devleti'nin fetih siyasetini örnekler üzerinden analiz eder.	1	0	1	0
Örnek incelemeler yoluyla göçün neden ve sonuçlarını tartışır.	1	1	0	100
Avrupa'daki gelişmelerle bağlantılı olarak Osmanlı Devleti'ni değişime zorlayan süreçleri kavrar.	1	0	0	0
Örnek incelemeler yoluyla geçmişten günümüze, yerleşmeyi etkileyen faktörler hakkında çıkarımlarda bulunur.	1	1	0	100
Türkiye'de nüfus dağılımını etkileyen faktörlerden hareketle Türkiye'nin demografik özelliklerini yorumlar.	1	1	0	100
Osmanlı kültür, sanat ve estetik anlayışına örnekler verir.	1	1	0	100
Osmanlı Devleti'nde islahat hareketleri sonucu ortaya çıkan kurumlardan hareketle toplumsal ve ekonomik değişim	1	1	0	100
Temel haklardan yerleşme ve seyahat özgürlüğünün kısıtlanması halinde ortaya çıkacak olumsuz durumlara örnekler	1	0	1	0

Sözel (DİN)	Soru	Doğru	Yanlış	Boş	Net	Başarı
	10	6	4	0	4,67	% 47
Cevap Anahtarı	B	ACDBCCDBAB				
Cevaplarınız		babBdCDBAB				

Din K.ve A.B.	S	D	Y	B%
Allah'ın (c.c.) adil, merhametli ve affedicisi olması ile ahiret inancını arasında ilişki kurar.	1	1	0	100
Kurban ibadetini İslam'ın yardımcılarına ve dayanışmaya verdiği önem açısından değerlendirir.	1	1	0	100
Ahiret hayatının aşamalarını açıklar.	2	1	1	50
Hz. İsa'nın (a.s.) hayatını ana hatlarıyla tanıtır.	1	0	1	0
Dünya hayatı ile ahiret hayatı arasındaki ilişkiyi yorumlar.	1	1	0	100
Güzel ahlaki tutum ve davranışları örneklerle açıklar.	2	0	2	0
İslam'da hac ibadetinin önemini ayet ve hadisler ışığında yorumlar.	1	1	0	100
Haccin yapıldığını özetler.	1	1	0	100

Sözel (İNG)	Soru	Doğru	Yanlış	Boş	Net	Başarı
	10	2	7	1	-0,33	% 0
Cevap Anahtarı	B	BDDBAACDCC				
Cevaplarınız		Bbcacb aCa				

İngilizce	S	D	Y	B%
Students will be able to report on appearances and personalities of other people.	1	0	1	0
Students will be able to talk about routines/daily activities by using frequency adverbs and giving explanations and reasons.	2	0	2	0
Students will be able to understand a simple text about appearances, personalities, and comparisons including explanations and reasons.	1	0	1	0
Students will be able to spot specific information about names and dates in past events in written texts.	1	0	1	0
Students will be able to describe past events and experiences.	1	0	0	0
Students will be able to understand simple texts about daily routines and preferences.	1	0	1	0
Students will be able to describe past events in a simple way.	1	1	0	100
Students will be able to ask people questions about characteristics of wild animals.	1	1	0	100
Students will be able to understand past and present events in simple texts including explanations and reasons.	1	0	1	0

Sayısal (MAT)	Soru	Doğru	Yanlış	Boş	Net	Başarı
	15	2	11	2	-1,67	% 0
Cevap Anahtarı	B	BACCADBBAAADBDCB				
Cevaplarınız		cbabcbadca B ad				

Matematik	S	D	Y	B%
Tam sayıların kendileri ile tekrarlı çarpımını üslü nicelik olarak ifade eder.	1	0	1	0
Birinci dereceden bir bilinmeyenli denklemleri çözer.	1	0	1	0
Rasyonel sayıların sıralar ve karşılaştırır.	1	0	1	0
Eşitliğin korunumu ilkesini anlar.	2	1	1	50
Devirli olan ve olmayan ondalık gösterimleri rasyonel sayı olarak ifade eder.	1	0	0	0
Birinci dereceden bir bilinmeyenli denklem kurmayı gerektiren problemleri çözer.	1	1	0	100
Birbirine oranı verilen iki çokluktan biri verildiğinde diğeri bulur.	1	0	0	0
Rasyonel sayılarla çok adımlı işlemleri yapar.	1	0	1	0
Sayı örüntülerinin kuralını harfle ifade eder, kuralı harfle ifade edilen örüntünün istenilen terimini bulur.	1	0	1	0
Rasyonel sayılarla işlem yapmayı gerektiren problemleri çözer.	1	0	1	0
Bir doğal sayı ile bir cebirsel ifadeyi çarpır.	1	0	1	0
Rasyonel sayıların kare ve köklerini hesaplar.	1	0	1	0
Rasyonel sayılarla çarpma ve bölme işlemlerini yapar.	1	0	1	0
Tam sayılarla toplama ve çıkarma işlemlerini yapar, ilgili problemleri çözer.	1	0	1	0

Sayısal (FEN)	Soru	Doğru	Yanlış	Boş	Net	Başarı
	15	7	7	1	4,67	% 31
Cevap Anahtarı	B	BCCAADDBCCAABCC				
Cevaplarınız		BCb dbbCBcAABdb				

Fen	S	D	Y	B%
Hayvan ve bitki hücrelerini, temel kısımları ve görevleri açısından karşılaştırır.	2	1	1	50
Yaygın bileşiklerin formüllerini, isimlerini ve bazı kullanım alanlarını ifade eder.	1	0	1	0
Mayoz ve mitoz arasındaki farkları karşılaştırır.	1	0	0	0
Karışımın ayrılması için kullanılacak yöntemlerden uygun olanı seçerek uygular.	1	0	1	0
Geçmişten günümüze atom kavramı ile ilgili düşüncelerin nasıl değiştiğini sorgular.	1	0	1	0
Kütle ve ağırlık kavramlarını karşılaştırır.	1	1	0	100
Mayozun canlılar için önemi açıklar.	1	1	0	100
Çözünme hızına etki eden faktörleri deney yaparak belirler.	1	0	1	0
Enerjiyi iş kavramı ile ilişkilendirerek, kinetik ve potansiyel enerji olarak sınıflandırır.	1	1	0	100
Teleskobun gök bilim gelişimindeki önemine yönelik çıkarımda bulunur.	1	1	0	100
Yıldız kavramını açıklar.	1	1	0	100
Mitozun birbirini takip eden farklı evrelerden oluştuğunu açıklar.	1	0	1	0
Evsel atıklarda geri dönüştürülebilir ve dönüştürülemez maddeleri ayırt eder.	1	0	1	0
Kinetik ve potansiyel enerji türlerinin birbirine dönüşümünden hareketle enerjinin korunduğu sonucunu çıkarır.	1	1	0	100

7. SINIF İŞLEYEN ZEKA 4.DENEME SINAVI



228,012 % 88,17

İZMİR / KARABAĞLAR
İLKURŞUN ORTAOKULU

7B - 154
S A B A H M İREY

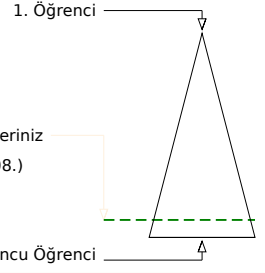
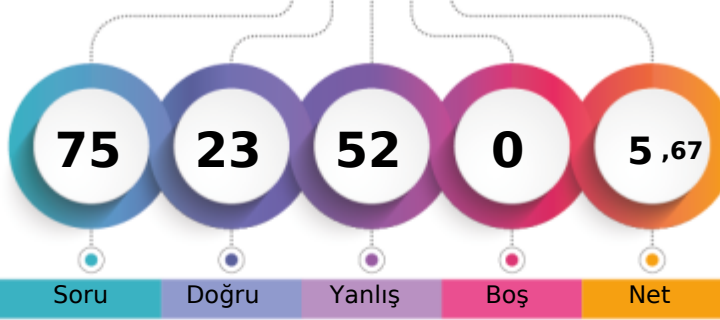

Şube	Kurum	İlçe	İl	Genel
Öğrenci Sıra No	5	54	67	417
Sınava Katılan Öğrenci Sayısı	21	87	100	471
				4808
				% 88,17

Sözel (TÜR)	Soru	Doğru	Yanlış	Boş	Net	Başarı
	15	5	10	0	1,67	% 11
Cevap Anahtarı	B	ABBABDDBACDACCD				
Cevaplarınız		AcD AabDdbbcAdCb				
Türkçe	S	D	Y	B	%	
Yazdıklarını düzenler.	2	0	2	0		
Bağlamdan hareketle bilmediği kelime ve kelime gruplarının anlamını tahmin eder.	2	0	2	0		
Grafik, tablo ve çizelgeyle sunulan bilgileri yorumlar.	1	1	0	100		
Ek fiili işlevlerine uygun olarak kullanır.	1	1	0	100		
Metindeki yardımcı fikirleri belirler.	1	0	1	0		
Okudukları ile ilgili çıkarımlarda bulunur.	2	1	1	50		
Metinle ilgili sorulara cevaplar.	2	1	1	50		
Metnin konusunu belirler.	1	1	0	100		
Metindeki anlatım biçimlerini belirler.	1	0	1	0		
Deyim ve atasözlerinin metne katkısını belirler.	1	0	1	0		
Çekim eklerinin işlevlerini ayırt eder.	1	0	1	0		

Sözel (TAR)	Soru	Doğru	Yanlış	Boş	Net	Başarı
	10	0	10	0	-3,33	% 0
Cevap Anahtarı	B	DCACDBBABA				
Cevaplarınız		caddcdccab				
Tarih	S	D	Y	B	%	
İletişimi etkileyen tutum ve davranışları analiz ederek kendi tutum ve davranışlarını sorgular.	1	0	1	0		
İletişim araçlarından yararlanırken haklarını kullanır ve sorumluluklarını yerine getirir.	1	0	1	0		
Osmanlı Devleti'nin fetih siyasetini örnekler üzerinden analiz eder.	1	0	1	0		
Örnek incelemeler yoluyla göçün neden ve sonuçlarını tartışır.	1	0	1	0		
Avrupa'daki gelişmelerle bağlantılı olarak Osmanlı Devleti'ni değişime zorlayan süreçleri kavrar.	1	0	1	0		
Örnek incelemeler yoluyla geçmişten günümüze, yerleşmeyi etkileyen faktörler hakkında çıkarımlarda bulunur.	1	0	1	0		
Türkiye'de nüfusunu dağılımı etkileyen faktörlerden hareketle Türkiye'nin demografik özelliklerini yorumlar.	1	0	1	0		
Osmanlı kültür, sanat ve estetik anlayışına örnekler verir.	1	0	1	0		
Osmanlı Devleti'nde islahat hareketleri sonucu ortaya çıkan kurumlardan hareketle toplumsal ve ekonomik değişim i	1	0	1	0		
Temel haklardan yerleşme ve seyahat özgürlüğünün kısıtlanması halinde ortaya çıkacak olumsuz durumlara örnekler	1	0	1	0		

Sözel (DİN)	Soru	Doğru	Yanlış	Boş	Net	Başarı
	10	6	4	0	4,67	% 47
Cevap Anahtarı	B	ACDBCCDBAB				
Cevaplarınız		caaBCCDBAc				
Din K.ve A.B.	S	D	Y	B	%	
Allah'ın (c.c.) adil, merhametli ve affedicisi olması ile ahiret inancını arasında ilişki kurar.	1	1	0	100		
Kurban ibadetini İslam'ın yardımcılarına ve dayanışmaya verdiği önem açısından değerlendirir.	1	1	0	100		
Ahiret hayatının aşamalarını açıklar.	2	1	1	50		
Hz. İsa'nın (a.s.) hayatını ana hatlarıyla tanıtır.	1	1	0	100		
Dünya hayatı ile ahiret hayatı arasındaki ilişkiyi yorumlar.	1	0	1	0		
Güzel ahlaki tutum ve davranışları örneklerle açıklar.	2	0	2	0		
İslam'da hac ibadetinin önemini ayet ve hadisler ışığında yorumlar.	1	1	0	100		
Haccin yapıldığını özetler.	1	1	0	100		

Sözel (İNG)	Soru	Doğru	Yanlış	Boş	Net	Başarı
	10	3	7	0	0,67	% 7
Cevap Anahtarı	B	BDDBAACDCC				
Cevaplarınız		dcccAABDBa				
İngilizce	S	D	Y	B	%	
Students will be able to report on appearances and personalities of other people.	1	0	1	0		
Students will be able to talk about routines/daily activities by using frequency adverbs and giving explanations and reasons.	2	0	2	0		
Students will be able to understand a simple text about appearances, personalities, and comparisons including explanations and reasons.	1	1	0	100		
Students will be able to spot specific information about names and dates in past events in written texts.	1	1	0	100		
Students will be able to describe past events and experiences.	1	0	1	0		
Students will be able to understand simple texts about daily routines and preferences.	1	1	0	100		
Students will be able to describe past events in a simple way.	1	0	1	0		
Students will be able to ask people questions about characteristics of wild animals.	1	0	1	0		
Students will be able to understand past and present events in simple texts including explanations and reasons.	1	0	1	0		

Sayısal (MAT)	Soru	Doğru	Yanlış	Boş	Net	Başarı
	15	7	8	0	4,33	% 29
Cevap Anahtarı	B	BACCADBBAAADBDCB				
Cevaplarınız		cAbaADBaAAcdaCd				
Matematik	S	D	Y	B	%	
Tam sayıların kendileri ile tekrarlı çarpımını üslü nicelik olarak ifade eder.	1	1	0	100		
Birinci dereceden bir bilinmeyenli denklemleri çözer.	1	1	0	100		
Rasyonel sayıların sıralar ve karşılaştırır.	1	0	1	0		
Eşitliğin korunumu ilkesini anlar.	2	2	0	100		
Devirli olan ve olmayan ondalık gösterimleri rasyonel sayı olarak ifade eder.	1	0	1	0		
Birinci dereceden bir bilinmeyenli denklem kurmayı gerektiren problemleri çözer.	1	0	1	0		
Birbirine oranı verilen iki çoklukta biri verildiğinde diğeri bulur.	1	0	1	0		
Rasyonel sayılarla çok adımlı işlemleri yapar.	1	1	0	100		
Sayı örüntülerinin kuralını harfle ifade eder, kuralı harfle ifade edilen örüntünün istenilen terimini bulur.	1	0	1	0		
Rasyonel sayılarla işlem yapmayı gerektiren problemleri çözer.	1	0	1	0		
Bir doğal sayı ile bir cebirsel ifadeyi çarpır.	1	1	0	100		
Rasyonel sayıların kare ve köklerini hesaplar.	1	0	1	0		
Rasyonel sayılarla çarpma ve bölme işlemlerini yapar.	1	0	1	0		
Tam sayılarla toplama ve çıkarma işlemlerini yapar, ilgili problemleri çözer.	1	1	0	100		

Sayısal (FEN)	Soru	Doğru	Yanlış	Boş	Net	Başarı
	15	2	13	0	-2,33	% 0
Cevap Anahtarı	B	BCCAADDBCCAABCC				
Cevaplarınız		cdacbbDcbbAccab				
Fen	S	D	Y	B	%	
Hayvan ve bitki hücrelerini, temel kısımları ve görevleri açısından karşılaştırır.	2	0	2	0		
Yaygın bileşiklerin formüllerini, isimlerini ve bazı kullanım alanlarını ifade eder.	1	0	1	0		
Mayoz ve mitoz arasındaki farkları karşılaştırır.	1	0	1	0		
Karışımın ayrılması için kullanılabilecek yöntemlerden uygun olanı seçerek uygular.	1	0	1	0		
Geçmişten günümüze atom kavramı ile ilgili düşüncelerin nasıl değiştiğini sorgular.	1	1	0	100		
Kütle ve ağırlık kavramlarını karşılaştırır.	1	1	0	100		
Mayozun canlılar için önemini açıklar.	1	0	1	0		
Çözünme hızına etki eden faktörleri deney yaparak belirler.	1	0	1	0		
Enerjiyi iş kavramı ile ilişkilendirerek, kinetik ve potansiyel enerji olarak sınıflandırır.	1	1	0	100		
Teleskobun gök bilim gelişimindeki önemine yönelik çıkarımda bulunur.	1	0	1	0		
Yıldız kavramını açıklar.	1	0	1	0		
Mitozun birbirini takip eden farklı evrelerden oluştuğunu açıklar.	1	0	1	0		
Evsel atıklarda geri dönüştürülebilir ve dönüştürülemeyen maddeleri ayırt eder.	1	0	1	0		
Kinetik ve potansiyel enerji türlerinin birbirine dönüşümünden hareketle enerjinin korunduğu sonucunu çıkarır.	1	0	1	0		

7. SINIF İŞLEYEN ZEKA 4.DENEME SINAVI



238,406 % 84,39

İZMİR / KARABAĞLAR
İLKURŞUN ORTAOKULU

7B - 172
SIDRA CEMO

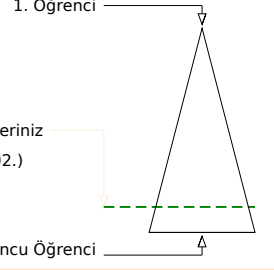
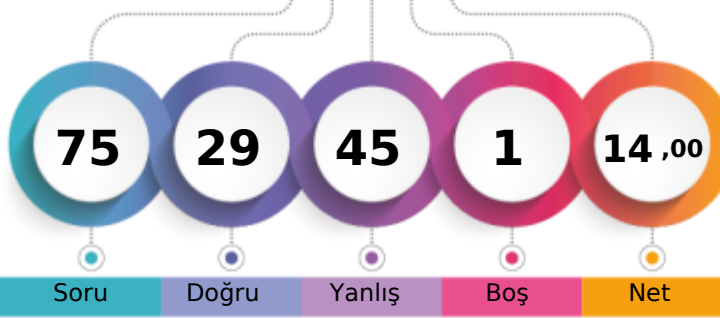

Soru Doğru Yanlış Boş Net

Şube Kurum İlçe İl Genel

Öğrenci Sıra No 4 47 60 402 4602 % 84,39

Sınava Katılan Öğrenci Sayısı 21 87 100 471 5453

		Soru	Doğru	Yanlış	Boş	Net	Başarı	
Sözel (TÜR)		15	8	6	1	6,00	% 40	
Cevap Anahtarı	B	ABBABDDBACDACCD						
Cevaplarınız	A	aAaaDBdCdcdCD						

Türkçe	S	D	Y	B%
Yazdıklarını düzenler.	2	0	1	0
Bağlamdan hareketle bilmediği kelime ve kelime gruplarının anlamını tahmin eder.	2	1	1	50
Grafik, tablo ve çizelgeyle sunulan bilgileri yorumlar.	1	1	0	100
Ek fiili işlevlerine uygun olarak kullanır.	1	1	0	100
Metindeki yardımcı fikirleri belirler.	1	1	0	100
Okudukları ile ilgili çıkarımlarda bulunur.	2	2	0	100
Metinle ilgili sorulan cevaplar.	2	1	1	50
Metnin konusunu belirler.	1	0	1	0
Metindeki anlatım biçimlerini belirler.	1	1	0	100
Deyim ve atasözlerinin metne katkısını belirler.	1	0	1	0
Çekim eklerinin işlevlerini ayırt eder.	1	0	1	0

		Soru	Doğru	Yanlış	Boş	Net	Başarı	
Sözel (TAR)		10	4	6	0	2,00	% 20	
Cevap Anahtarı	B	DCACDDBBABA						
Cevaplarınız		DdcCaacbBA						

Tarih	S	D	Y	B%
İletişimi etkileyen tutum ve davranışları analiz ederek kendi tutum ve davranışlarını sorgular.	1	1	0	100
İletişim araçlarından yararlanırken haklarını kullanır ve sorumluluklarını yerine getirir.	1	1	0	100
Osmanlı Devleti'nin fetih siyasetini örnekler üzerinden analiz eder.	1	0	1	0
Örnek incelemeler yoluyla göçün neden ve sonuçlarını tartışır.	1	0	1	0
Avrupa'daki gelişmelerle bağlantılı olarak Osmanlı Devleti'ni değişime zorlayan süreçleri kavrar.	1	0	1	0
Örnek incelemeler yoluyla geçmişten günümüze, yerleşmeyi etkileyen faktörler hakkında çıkarımlarda bulunur.	1	1	0	100
Türkiye'de nüfusunu dağılımı etkileyen faktörlerden hareketle Türkiye'nin demografik özelliklerini yorumlar.	1	0	1	0
Osmanlı kültür, sanat ve estetik anlayışına örnekler verir.	1	1	0	100
Osmanlı Devleti'nde ıslahat hareketleri sonucu ortaya çıkan kurumlardan hareketle toplumsal ve ekonomik değişim	1	0	1	0
Temel haklardan yerleşme ve seyahat özgürlüğünün kısıtlanması halinde ortaya çıkacak olumsuz durumlara örnekler	1	0	1	0

		Soru	Doğru	Yanlış	Boş	Net	Başarı	
Sözel (DİN)		10	9	1	0	8,67	% 87	
Cevap Anahtarı	B	ACDBCCDBAB						
Cevaplarınız		ACDBCCDBbB						

Din K.ve A.B.	S	D	Y	B%
Allah'ın (c.c.) adil, merhametli ve affedicisi olması ile ahiret inancını arasında ilişki kurar.	1	1	0	100
Kurban ibadetini İslam'ın yardımışmaya verdiği önem açısından değerlendirir.	1	1	0	100
Ahiret hayatının aşamalarını açıklar.	2	2	0	100
Hz. İsa'nın (a.s.) hayatını ana hatlarıyla tanıtır.	1	1	0	100
Dünya hayatı ile ahiret hayatı arasındaki ilişkiyi yorumlar.	1	1	0	100
Güzel ahlaki tutum ve davranışları örneklerle açıklar.	2	2	0	100
İslam'da hac ibadetinin önemini ayet ve hadisler ışığında yorumlar.	1	1	0	100
Haccin yapıldığını özetler.	1	0	1	0

		Soru	Doğru	Yanlış	Boş	Net	Başarı	
Sözel (İNG)		10	3	7	0	0,67	% 7	
Cevap Anahtarı	B	BDDBAACDCC						
Cevaplarınız		dcDdAbbcaC						

İngilizce	S	D	Y	B%
Students will be able to report on appearances and personalities of other people.	1	1	0	100
Students will be able to talk about routines/daily activities by using frequency adverbs and giving explanations and reasons.	2	1	1	50
Students will be able to understand a simple text about appearances, personalities, and comparisons including explanations and reasons.	1	1	0	100
Students will be able to spot specific information about names and dates in past events in written texts.	1	0	1	0
Students will be able to describe past events and experiences.	1	0	1	0
Students will be able to understand simple texts about daily routines and preferences.	1	0	1	0
Students will be able to describe past events in a simple way.	1	0	1	0
Students will be able to ask people questions about characteristics of wild animals.	1	0	1	0
Students will be able to understand past and present events in simple texts including explanations and reasons.	1	0	1	0

		Soru	Doğru	Yanlış	Boş	Net	Başarı	
Sayısal (MAT)		15	4	11	0	0,33	% 2	
Cevap Anahtarı	B	BACCADDBAADBDCB						
Cevaplarınız		cdCadcBcccdDaedB						

Matematik	S	D	Y	B%
Tam sayıların kendileri ile tekrarlı çarpımını üslü nicelik olarak ifade eder.	1	0	1	0
Birinci dereceden bir bilinmeyenli denklemleri çözer.	1	1	0	100
Rasyonel sayıların sıralar ve karşılaştırır.	1	0	1	0
Eşitliğin korunumu ilkesini anlar.	2	0	2	0
Devirli olan ve olmayan ondalık gösterimleri rasyonel sayı olarak ifade eder.	1	1	0	100
Birinci dereceden bir bilinmeyenli denklem kurmayı gerektiren problemleri çözer.	1	0	1	0
Birbirine oranı verilen iki çokluktan biri verildiğinde diğeri bulur.	1	0	1	0
Rasyonel sayılarla çok adımlı işlemleri yapar.	1	0	1	0
Sayı örüntülerinin kuralını harfle ifade eder, kuralı harfle ifade edilen örüntünün istenilen terimini bulur.	1	1	0	100
Rasyonel sayılarla işlem yapmayı gerektiren problemleri çözer.	1	0	1	0
Bir doğal sayı ile bir cebirsel ifadeyi çarpır.	1	0	1	0
Rasyonel sayıların kare ve köklerini hesaplar.	1	1	0	100
Rasyonel sayılarla çarpma ve bölme işlemlerini yapar.	1	0	1	0
Tam sayılarla toplama ve çıkarma işlemlerini yapar, ilgili problemleri çözer.	1	0	1	0

		Soru	Doğru	Yanlış	Boş	Net	Başarı	
Sayısal (FEN)		15	1	14	0	-3,67	% 0	
Cevap Anahtarı	B	BCCAADDBCCAABCC						
Cevaplarınız		ddbdcbadbdbAada						

Fen	S	D	Y	B%
Hayvan ve bitki hücrelerini, temel kısımları ve görevleri açısından karşılaştırır.	2	0	2	0
Yaygın bileşiklerin formüllerini, isimlerini ve bazı kullanım alanlarını ifade eder.	1	0	1	0
Mayoz ve mitoz arasındaki farkları karşılaştırır.	1	0	1	0
Karışımın ayrılması için kullanılabilecek yöntemlerden uygun olanı seçerek uygular.	1	0	1	0
Geçmişten günümüze atom kavramı ile ilgili düşüncelerin nasıl değiştiğini sorgular.	1	0	1	0
Kütle ve ağırlık kavramlarını karşılaştırır.	1	0	1	0
Mayozun canlılar için önemini açıklar.	1	0	1	0
Çözünme hızına etki eden faktörleri deney yaparak belirler.	1	0	1	0
Enerjiyi iş kavramı ile ilişkilendirerek, kinetik ve potansiyel enerji olarak sınıflandırır.	1	0	1	0
Teleskobun gök bilim gelişimindeki önemine yönelik çıkarımda bulunur.	1	1	0	100
Yıldız kavramını açıklar.	1	0	1	0
Mitozun birbirini takip eden farklı evrelerden oluştuğunu açıklar.	1	0	1	0
Evsel atıklarda geri dönüştürülebilir ve dönüştürülemeyen maddeleri ayırt eder.	1	0	1	0
Kinetik ve potansiyel enerji türlerinin birbirine dönüşümünden hareketle enerjinin korunduğu sonucunu çıkarır.	1	0	1	0

7. SINIF İŞLEYEN ZEKA 4.DENEME SINAVI



179,449 % 98,99

İZMİR / KARABAĞLAR
İLKURŞUN ORTAOKULU

7B - 114
ÜMEYYE ŞAMATAN

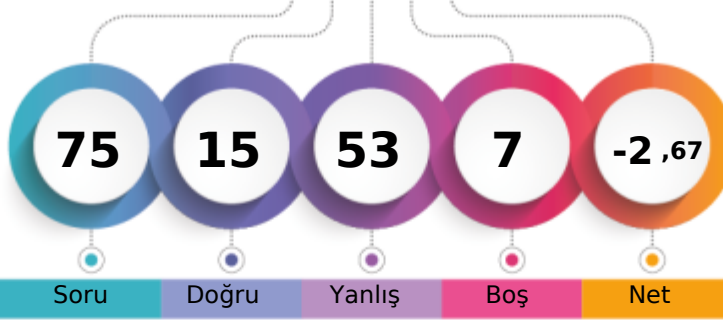

1. Öğrenci

Sizin yeriniz
(5398.)

Sonuncu Öğrenci

Şube Kurum İlçe İl Genel
Öğrenci Sıra No 17 82 95 465 5398 % 98,99

Sınava Katılan Öğrenci Sayısı 21 87 100 471 5453

Sözel (TÜR)	Soru	Doğru	Yanlış	Boş	Net	Başarı
	15	4	9	2	1,00	% 7
Cevap Anahtarı	B	ABBABDDBACDACCD				
Cevaplarınız		AcccaCdbCa d D				

Türkçe	S	D	Y	B%
Yazdıklarını düzenler.	2	0	2	0
Bağlamdan hareketle bilmediği kelime ve kelime gruplarının anlamını tahmin eder.	2	0	2	0
Grafik, tablo ve çizelgeyle sunulan bilgileri yorumlar.	1	1	0	100
Ek fiili işlevlerine uygun olarak kullanır.	1	0	0	0
Metindeki yardımcı fikirleri belirler.	1	1	0	100
Okudukları ile ilgili çıkarımlarda bulunur.	2	0	2	0
Metinle ilgili sorulan cevaplar.	2	1	1	50
Metnin konusunu belirler.	1	0	0	0
Metindeki anlatım biçimlerini belirler.	1	1	0	100
Deyim ve atasözlerinin metne katkısını belirler.	1	0	1	0
Çekim eklerinin işlevlerini ayırt eder.	1	0	1	0

Sözel (TAR)	Soru	Doğru	Yanlış	Boş	Net	Başarı
	10	1	8	1	-1,67	% 0
Cevap Anahtarı	B	DCACDBBABA				
Cevaplarınız		caddadacAd				

Tarih	S	D	Y	B%
İletişimi etkileyen tutum ve davranışları analiz ederek kendi tutum ve davranışlarını sorgular.	1	0	1	0
İletişim araçlarından yararlanırken haklarını kullanır ve sorumluluklarını yerine getirir.	1	0	0	0
Osmanlı Devleti'nin fetih siyasetini örnekler üzerinden analiz eder.	1	0	1	0
Örnek incelemeler yoluyla göçün neden ve sonuçlarını tartışır.	1	0	1	0
Avrupa'daki gelişmelerle bağlantılı olarak Osmanlı Devleti'ni değişime zorlayan süreçleri kavrar.	1	1	0	100
Örnek incelemeler yoluyla geçmişten günümüze, yerleşmeyi etkileyen faktörler hakkında çıkarımlarda bulunur.	1	0	1	0
Türkiye'de nüfusunu etkileyen faktörlerden hareketle Türkiye'nin demografik özelliklerini yorumlar.	1	0	1	0
Osmanlı kültür, sanat ve estetik anlayışına örnekler verir.	1	0	1	0
Osmanlı Devleti'nde islahat hareketleri sonucu ortaya çıkan kurumlardan hareketle toplumsal ve ekonomik değişim	1	0	1	0
Temel haklardan yerleşme ve seyahat özgürlüğünün kısıtlanması halinde ortaya çıkacak olumsuz durumlara örnekler	1	0	1	0

Sözel (DİN)	Soru	Doğru	Yanlış	Boş	Net	Başarı
	10	4	6	0	2,00	% 20
Cevap Anahtarı	B	ACDBCCDBAB				
Cevaplarınız		cdadCDBAc				

Din K.ve A.B.	S	D	Y	B%
Allah'ın (c.c.) adil, merhametli ve affedicisi olması ile ahiret inancını arasında ilişki kurar.	1	1	0	100
Kurban ibadetini İslam'ın yardımcılarına ve dayanışmaya verdiği önem açısından değerlendirir.	1	1	0	100
Ahiret hayatının aşamalarını açıklar.	2	0	2	0
Hz. İsa'nın (a.s.) hayatını ana hatlarıyla tanıtır.	1	0	1	0
Dünya hayatı ile ahiret hayatı arasındaki ilişkiyi yorumlar.	1	0	1	0
Güzel ahlaki tutum ve davranışları örneklerle açıklar.	2	0	2	0
İslam'da hac ibadetinin önemini ayet ve hadisler ışığında yorumlar.	1	1	0	100
Haccin yapıldığını özetler.	1	1	0	100

Sözel (İNG)	Soru	Doğru	Yanlış	Boş	Net	Başarı
	10	3	5	2	1,33	% 13
Cevap Anahtarı	B	BDDBAACDCC				
Cevaplarınız		acbBA d dC				

İngilizce	S	D	Y	B%
Students will be able to report on appearances and personalities of other people.	1	0	1	0
Students will be able to talk about routines/daily activities by using frequency adverbs and giving explanations and reasons.	2	2	0	100
Students will be able to understand a simple text about appearances, personalities, and comparisons including explanations.	1	1	0	100
Students will be able to spot specific information about names and dates in past events in written texts.	1	0	0	0
Students will be able to describe past events and experiences.	1	0	1	0
Students will be able to understand simple texts about daily routines and preferences.	1	0	0	0
Students will be able to describe past events in a simple way.	1	0	1	0
Students will be able to ask people questions about characteristics of wild animals.	1	0	1	0
Students will be able to understand past and present events in simple texts including explanations and reasons.	1	0	1	0

Sayısal (MAT)	Soru	Doğru	Yanlış	Boş	Net	Başarı
	15	2	13	0	-2,33	% 0
Cevap Anahtarı	B	BACCADBBAAADBDCB				
Cevaplarınız		ccCaccadbaBbad				

Matematik	S	D	Y	B%
Tam sayıların kendileri ile tekrarlı çarpımını üslü nicelik olarak ifade eder.	1	0	1	0
Birinci dereceden bir bilinmeyenli denklemleri çözer.	1	0	1	0
Rasyonel sayıların sıralarını karşılaştırır.	1	0	1	0
Eşitliğin korunumu ilkesini anlar.	2	0	2	0
Devirli olan ve olmayan ondalık gösterimleri rasyonel sayı olarak ifade eder.	1	0	1	0
Birinci dereceden bir bilinmeyenli denklem kurmayı gerektiren problemleri çözer.	1	1	0	100
Birbirine oranı verilen iki çokluktan biri verildiğinde diğeri bulur.	1	0	1	0
Rasyonel sayılarla çok adımlı işlemleri yapar.	1	0	1	0
Sayı örüntülerinin kuralını harfle ifade eder, kuralı harfle ifade edilen örüntünün istenilen terimini bulur.	1	0	1	0
Rasyonel sayılarla işlem yapmayı gerektiren problemleri çözer.	1	0	1	0
Bir doğal sayı ile bir cebirsel ifadeyi çarpır.	1	0	1	0
Rasyonel sayıların kare ve köklerini hesaplar.	1	1	0	100
Rasyonel sayılarla çarpma ve bölme işlemlerini yapar.	1	0	1	0
Tam sayılarla toplama ve çıkarma işlemlerini yapar, ilgili problemleri çözer.	1	0	1	0

Sayısal (FEN)	Soru	Doğru	Yanlış	Boş	Net	Başarı
	15	1	12	2	-3,00	% 0
Cevap Anahtarı	B	BCCAADDBCCAABCC				
Cevaplarınız		add caccbdbdadC				

Fen	S	D	Y	B%
Hayvan ve bitki hücrelerini, temel kısımları ve görevleri açısından karşılaştırır.	2	0	2	0
Yaygın bileşiklerin formüllerini, isimlerini ve bazı kullanım alanlarını ifade eder.	1	0	1	0
Mayoz ve mitoz arasındaki farkları karşılaştırır.	1	0	0	0
Karışımın ayrılması için kullanılabilecek yöntemlerden uygun olanı seçerek uygular.	1	0	0	0
Geçmişten günümüze atom kavramı ile ilgili düşüncelerin nasıl değiştiğini sorgular.	1	0	1	0
Kütle ve ağırlık kavramlarını karşılaştırır.	1	0	1	0
Mayozun canlılar için önemini açıklar.	1	0	1	0
Çözünme hızına etki eden faktörleri deney yaparak belirler.	1	0	1	0
Enerjiyi iş kavramı ile ilişkilendirerek, kinetik ve potansiyel enerji olarak sınıflandırır.	1	0	1	0
Teleskobun gök bilim gelişimindeki önemine yönelik çıkarımda bulunur.	1	0	1	0
Yıldız kavramını açıklar.	1	0	1	0
Mitozun birbirini takip eden farklı evrelerden oluştuğunu açıklar.	1	0	1	0
Evsel atıklarda geri dönüştürülebilir ve dönüştürülemeyen maddeleri ayırt eder.	1	1	0	100
Kinetik ve potansiyel enerji türlerinin birbirine dönüşümünden hareketle enerjinin korunduğu sonucunu çıkarır.	1	0	1	0

7. SINIF İŞLEYEN ZEKA 4.DENEME SINAVI



205,239 % 95,31

İZMİR / KARABAĞLAR
İLKURŞUN ORTAOKULU

7B - 163
YAĞMUR ÇULLA

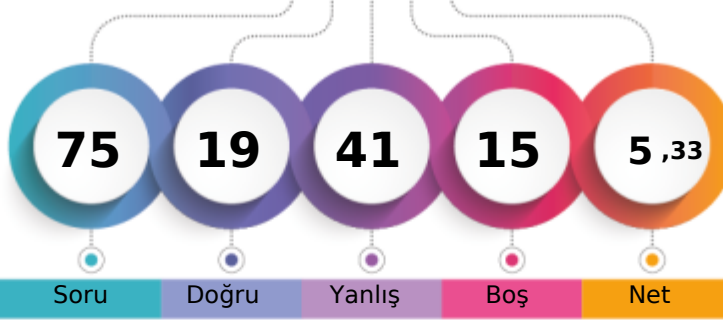

1. Öğrenci

Sizin yeriniz
(5197.)

Sonuncu Öğrenci

Soru Doğru Yanlış Boş Net

Şube Kurum İlçe İl Genel

Öğrenci Sıra No 12 70 83 446 5197 % 95,31

Sınava Katılan Öğrenci Sayısı 21 87 100 471 5453

Sözel (TÜR)		Soru	Doğru	Yanlış	Boş	Net	Başarı
		15	4	11	0	0,33	% 2
Cevap Anahtarı	B	ABBABDDBACDACCDD					
Cevaplarınız		AdacabacbbcAdCD					

Türkçe		S	D	Y	B%
Yazdıklarını düzenler.		2	0	2	0
Bağlamdan hareketle bilmediği kelime ve kelime gruplarının anlamını tahmin eder.		2	0	2	0
Grafik, tablo ve çizelgeyle sunulan bilgileri yorumlar.		1	0	1	0
Ek fiili işlevlerine uygun olarak kullanır.		1	1	0	100
Metindeki yardımcı fikirleri belirler.		1	0	1	0
Okudukları ile ilgili çıkarımlarda bulunur.		2	0	2	0
Metinle ilgili soruları cevaplar.		2	1	1	50
Metnin konusunu belirler.		1	1	0	100
Metindeki anlatım biçimlerini belirler.		1	1	0	100
Deyim ve atasözlerinin metne katkısını belirler.		1	0	1	0
Çekim eklerinin işlevlerini ayırt eder.		1	0	1	0

Sözel (TAR)		Soru	Doğru	Yanlış	Boş	Net	Başarı
		10	3	6	1	1,00	% 10
Cevap Anahtarı	B	DCACDDBBABA					
Cevaplarınız		DCdabB bdc					

Tarih		S	D	Y	B%
İletişimi etkileyen tutum ve davranışları analiz ederek kendi tutum ve davranışlarını sorgular.		1	0	1	0
İletişim araçlarından yararlanırken haklarını kullanır ve sorumluluklarını yerine getirir.		1	0	1	0
Osmanlı Devleti'nin fetih siyasetini örnekler üzerinden analiz eder.		1	1	0	100
Örnek incelemeler yoluyla göçün neden ve sonuçlarını tartışır.		1	0	0	0
Avrupa'daki gelişmelerle bağlantılı olarak Osmanlı Devleti'ni değişime zorlayan süreçleri kavrar.		1	0	1	0
Örnek incelemeler yoluyla geçmişten günümüze, yerleşmeyi etkileyen faktörler hakkında çıkarımlarda bulunur.		1	0	1	0
Türkiye'de nüfus dağılımını etkileyen faktörlerden hareketle Türkiye'nin demografik özelliklerini yorumlar.		1	0	1	0
Osmanlı kültür, sanat ve estetik anlayışına örnekler verir.		1	1	0	100
Osmanlı Devleti'nde islahat hareketleri sonucu ortaya çıkan kurumlardan hareketle toplumsal ve ekonomik değişim		1	1	0	100
Temel haklardan yerleşme ve seyahat özgürlüğünün kısıtlanması halinde ortaya çıkacak olumsuz durumlara örnekler		1	0	1	0

Sözel (DİN)		Soru	Doğru	Yanlış	Boş	Net	Başarı
		10	4	6	0	2,00	% 20
Cevap Anahtarı	B	ACDBCCDBAB					
Cevaplarınız		AdbBCCbDcc					

Din K.ve A.B.		S	D	Y	B%
Allah'ın (c.c.) adil, merhametli ve affedicisi olması ile ahiret inancını arasında ilişki kurar.		1	0	1	0
Kurban ibadetini İslam'ın yardımcılarına ve dayanışmaya verdiği önem açısından değerlendirir.		1	0	1	0
Ahiret hayatının aşamalarını açıklar.		2	1	1	50
Hz. İsa'nın (a.s.) hayatını ana hatlarıyla tanıtır.		1	1	0	100
Dünya hayatı ile ahiret hayatı arasındaki ilişkiyi yorumlar.		1	0	1	0
Güzel ahlaki tutum ve davranışları örneklerle açıklar.		2	1	1	50
İslam'da hac ibadetinin önemini ayet ve hadisler ışığında yorumlar.		1	1	0	100
Haccin yapıldığını özetler.		1	0	1	0

Sözel (İNG)		Soru	Doğru	Yanlış	Boş	Net	Başarı
		10	5	4	1	3,67	% 37
Cevap Anahtarı	B	BDDBAACDCC					
Cevaplarınız		BbDBA bDaD					

İngilizce		S	D	Y	B%
Students will be able to report on appearances and personalities of other people.		1	1	0	100
Students will be able to talk about routines/daily activities by using frequency adverbs and giving explanations and reasons.		2	1	1	50
Students will be able to understand a simple text about appearances, personalities, and comparisons including explanations and reasons.		1	1	0	100
Students will be able to spot specific information about names and dates in past events in written texts.		1	0	0	0
Students will be able to describe past events and experiences.		1	0	1	0
Students will be able to understand simple texts about daily routines and preferences.		1	1	0	100
Students will be able to describe past events in a simple way.		1	0	1	0
Students will be able to ask people questions about characteristics of wild animals.		1	1	0	100
Students will be able to understand past and present events in simple texts including explanations and reasons.		1	0	1	0

Sayısal (MAT)		Soru	Doğru	Yanlış	Boş	Net	Başarı
		15	1	7	7	-1,33	% 0
Cevap Anahtarı	B	BACCADBBAAADBDCB					
Cevaplarınız		cbddc aDa					

Matematik		S	D	Y	B%
Tam sayıların kendileri ile tekrarlı çarpımını üslü nicelik olarak ifade eder.		1	0	1	0
Birinci dereceden bir bilinmeyenli denklemleri çözer.		1	0	1	0
Rasyonel sayıların sıralar ve karşılaştırır.		1	0	1	0
Eşitliğin korunumu ilkesini anlar.		2	0	1	0
Devirli olan ve olmayan ondalık gösterimleri rasyonel sayı olarak ifade eder.		1	0	0	0
Birinci dereceden bir bilinmeyenli denklem kurmayı gerektiren problemleri çözer.		1	0	1	0
Birbirine oranı verilen iki çokluktan biri verildiğinde diğeri bulur.		1	1	0	100
Rasyonel sayıların çok adımlı işlemleri yapar.		1	0	1	0
Sayı örüntülerinin kuralını harfle ifade eder, kuralı harfle ifade edilen örüntünün istenilen terimini bulur.		1	0	0	0
Rasyonel sayıların işlem yapmayı gerektiren problemleri çözer.		1	0	0	0
Bir doğal sayı ile bir cebirsel ifadeyi çarpır.		1	0	0	0
Rasyonel sayıların kare ve köklerini hesaplar.		1	0	0	0
Rasyonel sayıların çarpma ve bölme işlemlerini yapar.		1	0	0	0
Tam sayılarla toplama ve çıkarma işlemlerini yapar, ilgili problemleri çözer.		1	0	1	0

Sayısal (FEN)		Soru	Doğru	Yanlış	Boş	Net	Başarı
		15	2	7	6	-0,33	% 0
Cevap Anahtarı	B	BCCAADDBCCAABCC					
Cevaplarınız		da daba CA a					

Fen		S	D	Y	B%
Hayvan ve bitki hücrelerini, temel kısımları ve görevleri açısından karşılaştırır.		2	0	2	0
Yaygın bileşiklerin formüllerini, isimlerini ve bazı kullanım alanlarını ifade eder.		1	0	0	0
Mayoz ve mitoz arasındaki farkları karşılaştırır.		1	0	0	0
Karışımın ayrılması için kullanılabilecek yöntemlerden uygun olanı seçerek uygular.		1	0	1	0
Geçmişten günümüze atom kavramı ile ilgili düşüncelerin nasıl değiştiğini sorgular.		1	0	1	0
Kütle ve ağırlık kavramlarını karşılaştırır.		1	0	1	0
Mayozun canlılar için önemini açıklar.		1	0	0	0
Çözünme hızına etki eden faktörleri deney yaparak belirler.		1	1	0	100
Enerjiyi iş kavramı ile ilişkilendirerek, kinetik ve potansiyel enerji olarak sınıflandırır.		1	1	0	100
Teleskobun gök bilim gelişimindeki önemine yönelik çıkarımda bulunur.		1	0	0	0
Yıldız kavramını açıklar.		1	0	0	0
Mitozun birbirini takip eden farklı evrelerden oluştuğunu açıklar.		1	0	0	0
Evsel atıklarda geri dönüştürülebilir ve dönüştürülemeyen maddeleri ayırt eder.		1	0	1	0
Kinetik ve potansiyel enerji türlerinin birbirine dönüşümünden hareketle enerjinin korunduğu sonucunu çıkarır.		1	0	1	0

7. SINIF İŞLEYEN ZEKA 4.DENEME SINAVI



171,865 % 99,41

İZMİR / KARABAĞLAR
İLKURŞUN ORTAOKULU

7B - 165
YUSUFEFE KAHRAMAN

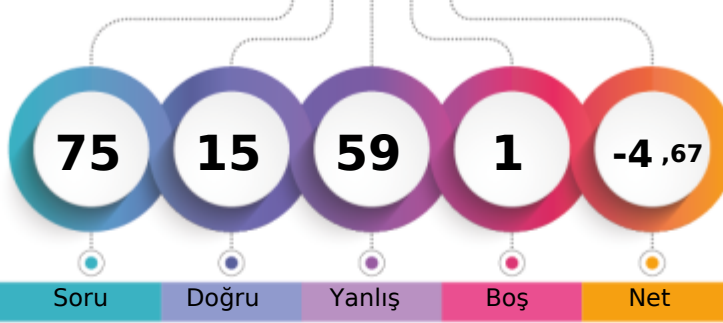

1. Öğrenci

Sizin yeriniz
(5421.)

Sonuncu Öğrenci

Şube

Kurum

İlçe

İl

Genel

Öğrenci Sıra No

19

84

97

468

5421 % 99,41

Sınava Katılan Öğrenci Sayısı

21

87

100

471

5453

Sözel (TÜR)	Soru	Doğru	Yanlış	Boş	Net	Başarı
	15	3	12	0	-1,00	% 0
Cevap Anahtarı	B	ABBABDDBACDACCD				
Cevaplarınız		cBaccbacAdadbbD				

Türkçe	S	D	Y	B%
Yazdıklarını düzenler.	2	1	1	50
Bağlamdan hareketle bilmediği kelime ve kelime gruplarının anlamını tahmin eder.	2	0	2	0
Grafik, tablo ve çizelgeyle sunulan bilgileri yorumlar.	1	0	1	0
Ek fiili işlevlerine uygun olarak kullanır.	1	0	1	0
Metindeki yardımcı fikirleri belirler.	1	0	1	0
Okudukları ile ilgili çıkarımlarda bulunur.	2	0	2	0
Metinle ilgili soruları cevaplar.	2	0	2	0
Metnin konusunu belirler.	1	0	1	0
Metindeki anlatım biçimlerini belirler.	1	1	0	100
Deyim ve atasözlerinin metne katkısını belirler.	1	0	1	0
Çekim eklerinin işlevlerini ayırt eder.	1	1	0	100

Sözel (TAR)	Soru	Doğru	Yanlış	Boş	Net	Başarı
	10	3	7	0	0,67	% 7
Cevap Anahtarı	B	DCACDBBABA				
Cevaplarınız		DbACbcbad				

Tarih	S	D	Y	B%
İletişimi etkileyen tutum ve davranışları analiz ederek kendi tutum ve davranışlarını sorgular.	1	0	1	0
İletişim araçlarından yararlanırken haklarını kullanır ve sorumluluklarını yerine getirir.	1	0	1	0
Osmanlı Devleti'nin fetih siyasetini örnekler üzerinden analiz eder.	1	0	1	0
Örnek incelemeler yoluyla göçün neden ve sonuçlarını tartışır.	1	0	1	0
Avrupa'daki gelişmelerle bağlantılı olarak Osmanlı Devleti'ni değişime zorlayan süreçleri kavrar.	1	0	1	0
Örnek incelemeler yoluyla geçmişten günümüze, yerleşmeyi etkileyen faktörler hakkında çıkarımlarda bulunur.	1	1	0	100
Türkiye'de nüfusunu dağılımı etkileyen faktörlerden hareketle Türkiye'nin demografik özelliklerini yorumlar.	1	0	1	0
Osmanlı kültür, sanat ve estetik anlayışına örnekler verir.	1	1	0	100
Osmanlı Devleti'nde islahat hareketleri sonucu ortaya çıkan kurumlardan hareketle toplumsal ve ekonomik değişim	1	0	1	0
Temel haklardan yerleşme ve seyahat özgürlüğünün kısıtlanması halinde ortaya çıkacak olumsuz durumlara örnekler	1	0	1	0

Sözel (DİN)	Soru	Doğru	Yanlış	Boş	Net	Başarı
	10	1	9	0	-2,00	% 0
Cevap Anahtarı	B	ACDBCCDBAB				
Cevaplarınız		dacabCbacc				

Din K.ve A.B.	S	D	Y	B%
Allah'ın (c.c.) adil, merhametli ve affedicisi olması ile ahiret inancını arasında ilişki kurar.	1	0	1	0
Kurban ibadetini İslam'ın yardımcılarına ve dayanışmaya verdiği önem açısından değerlendirir.	1	0	1	0
Ahiret hayatının aşamalarını açıklar.	2	0	2	0
Hz. İsa'nın (a.s.) hayatını ana hatlarıyla tanıtır.	1	0	1	0
Dünya hayatı ile ahiret hayatı arasındaki ilişkiyi yorumlar.	1	0	1	0
Güzel ahlaki tutum ve davranışları örneklerle açıklar.	2	0	2	0
İslam'da hac ibadetinin önemini ayet ve hadisler ışığında yorumlar.	1	1	0	100
Haccin yapıldığını özetler.	1	0	1	0

Sözel (İNG)	Soru	Doğru	Yanlış	Boş	Net	Başarı
	10	3	7	0	0,67	% 7
Cevap Anahtarı	B	BDDBAACDCC				
Cevaplarınız		BcadAcbbdC				

İngilizce	S	D	Y	B%
Students will be able to report on appearances and personalities of other people.	1	0	1	0
Students will be able to talk about routines/daily activities by using frequency adverbs and giving explanations and reasons.	2	1	1	50
Students will be able to understand a simple text about appearances, personalities, and comparisons including explanations and reasons.	1	1	0	100
Students will be able to spot specific information about names and dates in past events in written texts.	1	0	1	0
Students will be able to describe past events and experiences.	1	0	1	0
Students will be able to understand simple texts about daily routines and preferences.	1	0	1	0
Students will be able to describe past events in a simple way.	1	0	1	0
Students will be able to ask people questions about characteristics of wild animals.	1	1	0	100
Students will be able to understand past and present events in simple texts including explanations and reasons.	1	0	1	0

Sayısal (MAT)	Soru	Doğru	Yanlış	Boş	Net	Başarı
	15	0	15	0	-5,00	% 0
Cevap Anahtarı	B	BACCADDBAADBDCB				
Cevaplarınız		dcadbccoddadaba				

Matematik	S	D	Y	B%
Tam sayıların kendileri ile tekrarlı çarpımını üslü nicelik olarak ifade eder.	1	0	1	0
Birinci dereceden bir bilinmeyenli denklemleri çözer.	1	0	1	0
Rasyonel sayıların sıralar ve karşılaştırır.	1	0	1	0
Eşitliğin korunumu ilkesini anlar.	2	0	2	0
Devirli olan ve olmayan ondalık gösterimleri rasyonel sayı olarak ifade eder.	1	0	1	0
Birinci dereceden bir bilinmeyenli denklem kurmayı gerektiren problemleri çözer.	1	0	1	0
Birbirine oranı verilen iki çokluktan biri verildiğinde diğeri bulur.	1	0	1	0
Rasyonel sayılarla çok adımlı işlemleri yapar.	1	0	1	0
Sayı örüntülerinin kuralını harfle ifade eder, kuralı harfle ifade edilen örüntünün istenilen terimini bulur.	1	0	1	0
Rasyonel sayılarla işlem yapmayı gerektiren problemleri çözer.	1	0	1	0
Bir doğal sayı ile bir cebirsel ifadeyi çarpır.	1	0	1	0
Rasyonel sayıların kare ve köklerini hesaplar.	1	0	1	0
Rasyonel sayılarla çarpma ve bölme işlemlerini yapar.	1	0	1	0
Tam sayılarla toplama ve çıkarma işlemlerini yapar, ilgili problemleri çözer.	1	0	1	0

Sayısal (FEN)	Soru	Doğru	Yanlış	Boş	Net	Başarı
	15	5	9	1	2,00	% 13
Cevap Anahtarı	B	BCCAADDBCCAABCC				
Cevaplarınız		Bdac DcadCAbcCa				

Fen	S	D	Y	B%
Hayvan ve bitki hücrelerini, temel kısımları ve görevleri açısından karşılaştırır.	2	1	1	50
Yaygın bileşiklerin formüllerini, isimlerini ve bazı kullanım alanlarını ifade eder.	1	0	1	0
Mayoz ve mitoz arasındaki farkları karşılaştırır.	1	0	1	0
Karışımın ayrılması için kullanılabilecek yöntemlerden uygun olanı seçerek uygular.	1	0	0	0
Geçmişten günümüze atom kavramı ile ilgili düşüncelerin nasıl değiştiğini sorgular.	1	0	1	0
Kütle ve ağırlık kavramlarını karşılaştırır.	1	0	1	0
Mayozun canlılar için önemini açıklar.	1	0	1	0
Çözünme hızına etki eden faktörleri deney yaparak belirler.	1	1	0	100
Enerjiyi iş kavramı ile ilişkilendirerek, kinetik ve potansiyel enerji olarak sınıflandırır.	1	1	0	100
Teleskobun gök bilim gelişimindeki önemine yönelik çıkarımda bulunur.	1	0	1	0
Yıldız kavramını açıklar.	1	0	1	0
Mitozun birbirini takip eden farklı evrelerden oluştuğunu açıklar.	1	1	0	100
Evsel atıklarda geri dönüştürülebilir ve dönüştürülemeyen maddeleri ayırt eder.	1	0	1	0
Kinetik ve potansiyel enerji türlerinin birbirine dönüşümünden hareketle enerjinin korunduğu sonucunu çıkarır.	1	1	0	100

7. SINIF İŞLEYEN ZEKA 4.DENEME SINAVI



173,320 % 99,36

İZMİR / KARABAĞLAR
İLKURŞUN ORTAOKULU

7B - 74
ZEYNEP HUSSO

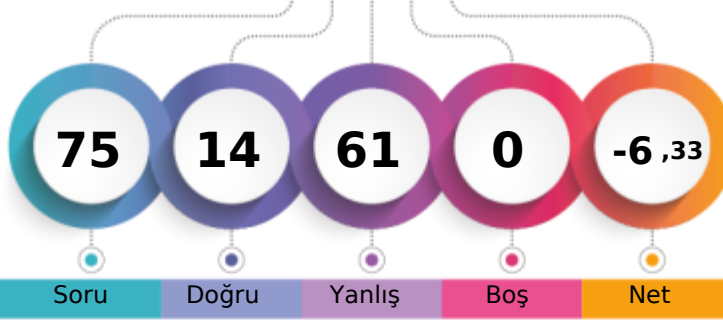

1. Öğrenci

Sizin yeriniz
(5418.)

Sonuncu Öğrenci

Şube Kurum İlçe İl Genel

Öğrenci Sıra No 18 83 96 467 5418 % 99,36

Sınava Katılan Öğrenci Sayısı 21 87 100 471 5453

Sözel (TÜR)	Soru	Doğru	Yanlış	Boş	Net	Başarı
	15	1	14	0	-3,67	% 0
Cevap Anahtarı	A	BDBCCDABADBACA				
Cevaplarınız		Bcacbabdcbccaddc				

Türkçe	S	D	Y	B%
Yazdıklarını düzenler.	2	1	1	50
Bağlamdan hareketle bilmediği kelime ve kelime gruplarının anlamını tahmin eder.	2	0	2	0
Grafik, tablo ve çizelgeyle sunulan bilgileri yorumlar.	1	0	1	0
Ek fiili işlevlerine uygun olarak kullanır.	1	0	1	0
Metindeki yardımcı fikirleri belirler.	1	0	1	0
Okudukları ile ilgili çıkarımlarda bulunur.	2	0	2	0
Metinle ilgili sorulan cevaplar.	2	0	2	0
Metnin konusunu belirler.	1	0	1	0
Metindeki anlatım biçimlerini belirler.	1	0	1	0
Deyim ve atasözlerinin metne katkısını belirler.	1	0	1	0
Çekim eklerinin işlevlerini ayırt eder.	1	0	1	0

Sözel (TAR)	Soru	Doğru	Yanlış	Boş	Net	Başarı
	10	2	8	0	-0,67	% 0
Cevap Anahtarı	A	BABBACDDCA				
Cevaplarınız		acaBAbcadb				

Tarih	S	D	Y	B%
İletişimi etkileyen tutum ve davranışları analiz ederek kendi tutum ve davranışlarını sorgular.	1	0	1	0
İletişim araçlarından yararlanırken haklarını kullanır ve sorumluluklarını yerine getirir.	1	0	1	0
Osmanlı Devleti'nin fetih siyasetini örnekler üzerinden analiz eder.	1	0	1	0
Örnek incelemeler yoluyla göçün neden ve sonuçlarını tartışır.	1	1	0	100
Avrupa'daki gelişmelerle bağlantılı olarak Osmanlı Devleti'ni değişime zorlayan süreçleri kavrar.	1	1	0	100
Örnek incelemeler yoluyla geçmişten günümüze, yerleşmeyi etkileyen faktörler hakkında çıkarımlarda bulunur.	1	0	1	0
Türkiye'de nüfusunu dağılımı etkileyen faktörlerden hareketle Türkiye'nin demografik özelliklerini yorumlar.	1	0	1	0
Osmanlı kültür, sanat ve estetik anlayışına örnekler verir.	1	0	1	0
Osmanlı Devleti'nde islahat hareketleri sonucu ortaya çıkan kurumlardan hareketle toplumsal ve ekonomik değişim	1	0	1	0
Temel haklardan yerleşme ve seyahat özgürlüğünün kısıtlanması halinde ortaya çıkacak olumsuz durumlara örnekler	1	0	1	0

Sözel (DİN)	Soru	Doğru	Yanlış	Boş	Net	Başarı
	10	3	7	0	0,67	% 7
Cevap Anahtarı	A	DBBCBACDCA				
Cevaplarınız		baBCacbdDac				

Din K.ve A.B.	S	D	Y	B%
Allah'ın (c.c.) adil, merhametli ve affedicisi olması ile ahiret inancını arasında ilişki kurar.	1	0	1	0
Kurban ibadetini İslam'ın yardımışmaya verdiği önem açısından değerlendirir.	1	0	1	0
Ahiret hayatının aşamalarını açıklar.	2	2	0	100
Hz. İsa'nın (a.s.) hayatını ana hatlarıyla tanıtır.	1	1	0	100
Dünya hayatı ile ahiret hayatı arasındaki ilişkiyi yorumlar.	1	0	1	0
Güzel ahlaki tutum ve davranışları örneklerle açıklar.	2	0	2	0
İslam'da hac ibadetinin önemini ayet ve hadisler ışığında yorumlar.	1	0	1	0
Haccin yapıldığını özetler.	1	0	1	0

Sözel (İNG)	Soru	Doğru	Yanlış	Boş	Net	Başarı
	10	1	9	0	-2,00	% 0
Cevap Anahtarı	A	DBAACDCCBD				
Cevaplarınız		caccbDbdac				

İngilizce	S	D	Y	B%
Students will be able to report on appearances and personalities of other people.	1	0	1	0
Students will be able to talk about routines/daily activities by using frequency adverbs and giving explanations and reasons.	2	0	2	0
Students will be able to understand a simple text about appearances, personalities, and comparisons including explanations and reasons.	1	0	1	0
Students will be able to spot specific information about names and dates in past events in written texts.	1	0	1	0
Students will be able to describe past events and experiences.	1	0	1	0
Students will be able to understand simple texts about daily routines and preferences.	1	1	0	100
Students will be able to describe past events in a simple way.	1	0	1	0
Students will be able to ask people questions about characteristics of wild animals.	1	0	1	0
Students will be able to understand past and present events in simple texts including explanations and reasons.	1	0	1	0

Sayısal (MAT)	Soru	Doğru	Yanlış	Boş	Net	Başarı
	15	3	12	0	-1,00	% 0
Cevap Anahtarı	A	DBBAADBDCBBACCA				
Cevaplarınız		bccbcbdbCBacbdbA				

Matematik	S	D	Y	B%
Tam sayıların kendileri ile tekrarlı çarpımını üslü nicelik olarak ifade eder.	1	0	1	0
Birinci dereceden bir bilinmeyenli denklemleri çözer.	1	0	1	0
Rasyonel sayıların sıralar ve karşılaştırır.	1	0	1	0
Eşitliğin korunumu ilkesini anlar.	2	0	2	0
Devirli olan ve olmayan ondalık gösterimleri rasyonel sayı olarak ifade eder.	1	0	1	0
Birinci dereceden bir bilinmeyenli denklem kurmayı gerektiren problemleri çözer.	1	0	1	0
Birbirine oranı verilen iki çokluktan biri verildiğinde diğeri bulur.	1	0	1	0
Rasyonel sayılarla çok adımlı işlemleri yapar.	1	1	0	100
Sayı örüntülerinin kuralını harfle ifade eder, kuralı harfle ifade edilen örüntünün istenilen terimini bulur.	1	1	0	100
Rasyonel sayılarla işlem yapmayı gerektiren problemleri çözer.	1	0	1	0
Bir doğal sayı ile bir cebirsel ifadeyi çarpır.	1	0	1	0
Rasyonel sayıların kare ve köklerini hesaplar.	1	0	1	0
Rasyonel sayılarla çarpma ve bölme işlemlerini yapar.	1	0	1	0
Tam sayılarla toplama ve çıkarma işlemlerini yapar, ilgili problemleri çözer.	1	1	0	100

Sayısal (FEN)	Soru	Doğru	Yanlış	Boş	Net	Başarı
	15	4	11	0	0,33	% 2
Cevap Anahtarı	A	CCAADBCCAABCCB				
Cevaplarınız		CdbccDBadccAddbdb				

Fen	S	D	Y	B%
Hayvan ve bitki hücrelerini, temel kısımları ve görevleri açısından karşılaştırır.	2	1	1	50
Yaygın bileşiklerin formüllerini, isimlerini ve bazı kullanım alanlarını ifade eder.	1	0	1	0
Mayoz ve mitoz arasındaki farkları karşılaştırır.	1	0	1	0
Karışımın ayrılması için kullanılabilecek yöntemlerden uygun olanı seçerek uygular.	1	0	1	0
Geçmişten günümüze atom kavramı ile ilgili düşüncelerin nasıl değiştiğini sorgular.	1	1	0	100
Kütle ve ağırlık kavramlarını karşılaştırır.	1	1	0	100
Mayozun canlılar için önemini açıklar.	1	0	1	0
Çözünme hızına etki eden faktörleri deney yaparak belirler.	1	0	1	0
Enerjiyi iş kavramı ile ilişkilendirerek, kinetik ve potansiyel enerji olarak sınıflandırır.	1	0	1	0
Teleskobun gök bilim gelişimindeki önemine yönelik çıkarımda bulunur.	1	1	0	100
Yıldız kavramını açıklar.	1	0	1	0
Mitozun birbirini takip eden farklı evrelerden oluştuğunu açıklar.	1	0	1	0
Evsel atıklarda geri dönüştürülebilir ve dönüştürülemeyen maddeleri ayırt eder.	1	0	1	0
Kinetik ve potansiyel enerji türlerinin birbirine dönüşümünden hareketle enerjinin korunduğu sonucunu çıkarır.	1	0	1	0

7. SINIF İŞLEYEN ZEKA 4.DENEME SINAVI



290,206 % 63,69

İZMİR / KARABAĞLAR
İLKURŞUN ORTAOKULU

7C - 19
ASLAN ŞE *0

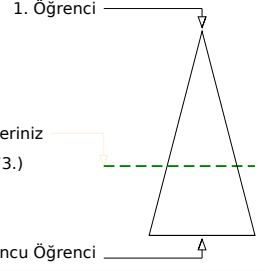
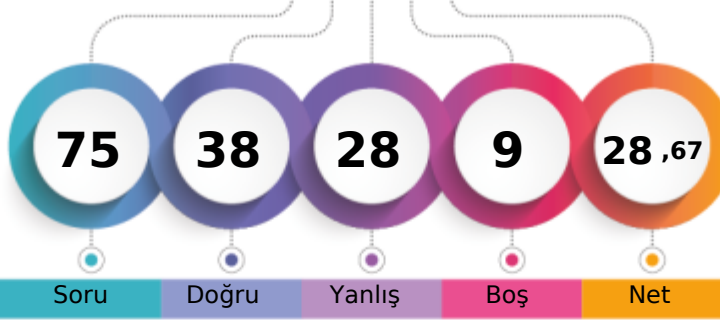

Şube	Kurum	İlçe	İl	Genel
Öğrenci Sıra No	13	23	31	313
Sınava Katılan Öğrenci Sayısı	22	87	100	471
				3473 % 63,69
				5453

Sözel (TÜR)	Soru	Doğru	Yanlış	Boş	Net	Başarı
	15	9	5	1	7,33	% 49
Cevap Anahtarı	B	ABBABDDBACDACCD				
Cevaplarınız		ABcccDDBACadC D				
Türkçe	S	D	Y	B	%	B
Yazdıklarını düzenler.	2	1	1	0	50	
Bağlamdan hareketle bilmediği kelime ve kelime gruplarının anlamını tahmin eder.	2	2	0	100		
Grafik, tablo ve çizelgeyle sunulan bilgileri yorumlar.	1	1	0	100		
Ek fiili işlevlerine uygun olarak kullanır.	1	0	0	0		
Metindeki yardımcı fikirleri belirler.	1	1	0	100		
Okudukları ile ilgili çıkarımlarda bulunur.	2	0	2	0		
Metinle ilgili sorulan cevaplar.	2	1	1	50		
Metnin konusunu belirler.	1	0	1	0		
Metindeki anlatım biçimlerini belirler.	1	1	0	100		
Deyim ve atasözlerinin metne katkısını belirler.	1	1	0	100		
Çekim eklerinin işlevlerini ayırt eder.	1	1	0	100		

Sözel (TAR)	Soru	Doğru	Yanlış	Boş	Net	Başarı
	10	8	2	0	7,33	% 73
Cevap Anahtarı	B	DCACDDBBABA				
Cevaplarınız		DCAbDDBBaDa				
Tarih	S	D	Y	B	%	B
İletişimi etkileyen tutum ve davranışları analiz ederek kendi tutum ve davranışlarını sorgular.	1	0	1	0		
İletişim araçlarından yararlanırken haklarını kullanır ve sorumluluklarını yerine getirir.	1	1	0	100		
Osmanlı Devleti'nin fetih siyasetini örnekler üzerinden analiz eder.	1	1	0	100		
Örnek incelemeler yoluyla göçün neden ve sonuçlarını tartışır.	1	1	0	100		
Avrupa'daki gelişmelerle bağlantılı olarak Osmanlı Devleti'ni değişime zorlayan süreçleri kavrar.	1	1	0	100		
Örnek incelemeler yoluyla geçmişten günümüze, yerleşmeyi etkileyen faktörler hakkında çıkarımlarda bulunur.	1	0	1	0		
Türkiye'de nüfusunu dağılımı etkileyen faktörlerden hareketle Türkiye'nin demografik özelliklerini yorumlar.	1	1	0	100		
Osmanlı kültür, sanat ve estetik anlayışına örnekler verir.	1	1	0	100		
Osmanlı Devleti'nde islahat hareketleri sonucu ortaya çıkan kurumlardan hareketle toplumsal ve ekonomik değişim	1	1	0	100		
Temel haklardan yerleşme ve seyahat özgürlüğünün kısıtlanması halinde ortaya çıkacak olumsuz durumlara örnekler	1	1	0	100		

Sözel (DİN)	Soru	Doğru	Yanlış	Boş	Net	Başarı
	10	8	2	0	7,33	% 73
Cevap Anahtarı	B	ACDBCCDBAB				
Cevaplarınız		ACcBCCDBAd				
Din K.ve A.B.	S	D	Y	B	%	B
Allah'ın (c.c.) adil, merhametli ve affedicisi olması ile ahiret inancını arasında ilişki kurar.	1	1	0	100		
Kurban ibadetini İslam'ın yardımcılarına ve dayanışmaya verdiği önem açısından değerlendirir.	1	1	0	100		
Ahiret hayatının aşamalarını açıklar.	2	1	1	50		
Hz. İsa'nın (a.s.) hayatını ana hatlarıyla tanıtır.	1	1	0	100		
Dünya hayatı ile ahiret hayatı arasındaki ilişkiyi yorumlar.	1	0	1	0		
Güzel ahlaki tutum ve davranışları örneklerle açıklar.	2	2	0	100		
İslam'da hac ibadetinin önemini ayet ve hadisler ışığında yorumlar.	1	1	0	100		
Haccin yapıldığını özetler.	1	1	0	100		

Sözel (İNG)	Soru	Doğru	Yanlış	Boş	Net	Başarı
	10	6	4	0	4,67	% 47
Cevap Anahtarı	B	BDDBAACDCC				
Cevaplarınız		BDcdAAABDCa				
İngilizce	S	D	Y	B	%	B
Students will be able to report on appearances and personalities of other people.	1	0	1	0		
Students will be able to talk about routines/daily activities by using frequency adverbs and giving explanations and reasons.	2	0	2	0		
Students will be able to understand a simple text about appearances, personalities, and comparisons including explanations and reasons.	1	1	0	100		
Students will be able to spot specific information about names and dates in past events in written texts.	1	1	0	100		
Students will be able to describe past events and experiences.	1	0	1	0		
Students will be able to understand simple texts about daily routines and preferences.	1	1	0	100		
Students will be able to describe past events in a simple way.	1	1	0	100		
Students will be able to ask people questions about characteristics of wild animals.	1	1	0	100		
Students will be able to understand past and present events in simple texts including explanations and reasons.	1	1	0	100		

Sayısal (MAT)	Soru	Doğru	Yanlış	Boş	Net	Başarı
	15	5	7	3	2,67	% 18
Cevap Anahtarı	B	BACCADDBAADBDCB				
Cevaplarınız		B d DBBbAcabac				
Matematik	S	D	Y	B	%	B
Tam sayıların kendileri ile tekrarlı çarpımını üslü nicelik olarak ifade eder.	1	1	0	100		
Birinci dereceden bir bilinmeyenli denklemleri çözer.	1	1	0	100		
Rasyonel sayıların sıralar ve karşılaştırır.	1	1	0	100		
Eşitliğin korunumu ilkesini anlar.	2	1	1	50		
Devirli olan ve olmayan ondalık gösterimleri rasyonel sayı olarak ifade eder.	1	0	1	0		
Birinci dereceden bir bilinmeyenli denklem kurmayı gerektiren problemleri çözer.	1	0	1	0		
Birbirine oranı verilen iki çokluktan biri verildiğinde diğeri bulur.	1	0	1	0		
Rasyonel sayılarla çok adımlı işlemleri yapar.	1	0	1	0		
Sayı örüntülerinin kuralını harfle ifade eder, kuralı harfle ifade edilen örüntünün istenilen terimini bulur.	1	0	1	0		
Rasyonel sayılarla işlem yapmayı gerektiren problemleri çözer.	1	1	0	100		
Bir doğal sayı ile bir cebirsel ifadeyi çarpır.	1	0	0	0		
Rasyonel sayıların kare ve köklerini hesaplar.	1	0	1	0		
Rasyonel sayılarla çarpma ve bölme işlemlerini yapar.	1	0	0	0		
Tam sayılarla toplama ve çıkarma işlemlerini yapar, ilgili problemleri çözer.	1	0	0	0		

Sayısal (FEN)	Soru	Doğru	Yanlış	Boş	Net	Başarı
	15	2	8	5	-0,67	% 0
Cevap Anahtarı	B	BCCAADDBCCAABCC				
Cevaplarınız		bbaCdbAdba				
Fen	S	D	Y	B	%	B
Hayvan ve bitki hücrelerini, temel kısımları ve görevleri açısından karşılaştırır.	2	0	1	0		
Yaygın bileşiklerin formüllerini, isimlerini ve bazı kullanım alanlarını ifade eder.	1	0	0	0		
Mayoz ve mitoz arasındaki farkları karşılaştırır.	1	0	0	0		
Karışımın ayrılması için kullanılabilecek yöntemlerden uygun olanı seçerek uygular.	1	0	0	0		
Geçmişten günümüze atom kavramı ile ilgili düşüncelerin nasıl değiştiğini sorgular.	1	0	1	0		
Kütle ve ağırlık kavramlarını karşılaştırır.	1	0	1	0		
Mayozun canlılar için önemini açıklar.	1	1	0	100		
Çözünme hızına etki eden faktörleri deney yaparak belirler.	1	0	1	0		
Enerjiyi iş kavramı ile ilişkilendirerek, kinetik ve potansiyel enerji olarak sınıflandırır.	1	0	1	0		
Teleskobun gök bilim gelişimindeki önemine yönelik çıkarımda bulunur.	1	1	0	100		
Yıldız kavramını açıklar.	1	0	1	0		
Mitozun birbirini takip eden farklı evrelerden oluştuğunu açıklar.	1	0	1	0		
Evsel atıklarda geri dönüştürülebilir ve dönüştürülemeyen maddeleri ayırt eder.	1	0	1	0		
Kinetik ve potansiyel enerji türlerinin birbirine dönüşümünden hareketle enerjinin korunduğu sonucunu çıkarır.	1	0	0	0		

7. SINIF İŞLEYEN ZEKA 4.DENEME SINAVI



334,569 % 44,69

İZMİR / KARABAĞLAR
İLKURŞUN ORTAOKULU

7C - 27
AYŞENUR UYGAN

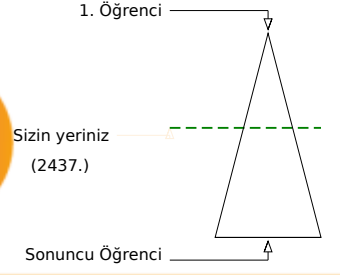
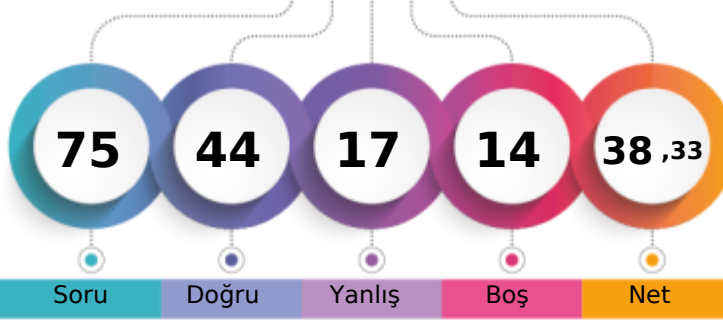

	Şube	Kurum	İlçe	İl	Genel
Öğrenci Sıra No	4	8	11	226	2437
Sınava Katılan Öğrenci Sayısı	22	87	100	471	5453
					% 44,69

Sözel (TÜR)	Soru	Doğru	Yanlış	Boş	Net	Başarı
	15	7	6	2	5,00	% 33
Cevap Anahtarı	B	ABBABDDBACDACCDD				
Cevaplarınız	A	BACDDBAbcbađ				
Türkçe	S	D	Y	B	%	
Yazdıklarını düzenler.	2	0	1	0		
Bağlamdan hareketle bilmediği kelime ve kelime gruplarının anlamını tahmin eder.	2	2	0	100		
Grafik, tablo ve çizelgeyle sunulan bilgileri yorumlar.	1	1	0	100		
Ek fiili işlevlerine uygun olarak kullanır.	1	0	1	0		
Metindeki yardımcı fikirleri belirler.	1	0	1	0		
Okudukları ile ilgili çıkarımlarda bulunur.	2	1	1	50		
Metinle ilgili sorulan cevaplar.	2	2	0	100		
Metnin konusunu belirler.	1	0	1	0		
Metindeki anlatım biçimlerini belirler.	1	0	0	0		
Deyim ve atasözlerinin metne katkısını belirler.	1	0	1	0		
Çekim eklerinin işlevlerini ayırt eder.	1	1	0	100		

Sözel (TAR)	Soru	Doğru	Yanlış	Boş	Net	Başarı
	10	7	3	0	6,00	% 60
Cevap Anahtarı	B	DCACDDBBABA				
Cevaplarınız		DCdCdCbCbA				
Tarih	S	D	Y	B	%	
İletişimi etkileyen tutum ve davranışları analiz ederek kendi tutum ve davranışlarını sorgular.	1	1	0	100		
İletişim araçlarından yararlanırken haklarını kullanır ve sorumluluklarını yerine getirir.	1	1	0	100		
Osmanlı Devleti'nin fetih siyasetini örnekler üzerinden analiz eder.	1	0	1	0		
Örnek incelemeler yoluyla göçün neden ve sonuçlarını tartışır.	1	1	0	100		
Avrupa'daki gelişmelerle bağlantılı olarak Osmanlı Devleti'ni değişime zorlayan süreçleri kavrar.	1	0	1	0		
Örnek incelemeler yoluyla geçmişten günümüze, yerleşmeyi etkileyen faktörler hakkında çıkarımlarda bulunur.	1	1	0	100		
Türkiye'de nüfusunu dağılımı etkileyen faktörlerden hareketle Türkiye'nin demografik özelliklerini yorumlar.	1	1	0	100		
Osmanlı kültür, sanat ve estetik anlayışına örnekler verir.	1	1	0	100		
Osmanlı Devleti'nde islahat hareketleri sonucu ortaya çıkan kurumlardan hareketle toplumsal ve ekonomik değişim	1	1	0	100		
Temel haklardan yerleşme ve seyahat özgürlüğünün kısıtlanması halinde ortaya çıkacak olumsuz durumlara örnekler	1	0	1	0		

Sözel (DİN)	Soru	Doğru	Yanlış	Boş	Net	Başarı
	10	8	2	0	7,33	% 73
Cevap Anahtarı	B	ACDBCCDBAB				
Cevaplarınız		ACaBCCDBAa				
Din K.ve A.B.	S	D	Y	B	%	
Allah'ın (c.c.) adil, merhametli ve affedicisi olması ile ahiret inancını arasında ilişki kurar.	1	1	0	100		
Kurban ibadetini İslam'ın yardımışmaya verdiği önem açısından değerlendirir.	1	1	0	100		
Ahiret hayatının aşamalarını açıklar.	2	1	1	50		
Hz. İsa'nın (a.s.) hayatını ana hatlarıyla tanıtır.	1	1	0	100		
Dünya hayatı ile ahiret hayatı arasındaki ilişkiyi yorumlar.	1	0	1	0		
Güzel ahlaki tutum ve davranışları örneklerle açıklar.	2	2	0	100		
İslam'da hac ibadetinin önemini ayet ve hadisler ışığında yorumlar.	1	1	0	100		
Haccin yapıldığını özetler.	1	1	0	100		

Sözel (İNG)	Soru	Doğru	Yanlış	Boş	Net	Başarı
	10	8	1	1	7,67	% 77
Cevap Anahtarı	B	BDDBAACDCC				
Cevaplarınız		B aBAACDCC				
İngilizce	S	D	Y	B	%	
Students will be able to report on appearances and personalities of other people.	1	0	1	0		
Students will be able to talk about routines/daily activities by using frequency adverbs and giving explanations and reasons.	2	2	0	100		
Students will be able to understand a simple text about appearances, personalities, and comparisons including explanations and reasons.	1	1	0	100		
Students will be able to spot specific information about names and dates in past events in written texts.	1	1	0	100		
Students will be able to describe past events and experiences.	1	1	0	100		
Students will be able to understand simple texts about daily routines and preferences.	1	1	0	100		
Students will be able to describe past events in a simple way.	1	1	0	100		
Students will be able to ask people questions about characteristics of wild animals.	1	1	0	100		
Students will be able to understand past and present events in simple texts including explanations and reasons.	1	0	0	0		

Sayısal (MAT)	Soru	Doğru	Yanlış	Boş	Net	Başarı
	15	6	1	8	5,67	% 38
Cevap Anahtarı	B	BACCADDBAAADBDCB				
Cevaplarınız		dCCA B A C				
Matematik	S	D	Y	B	%	
Tam sayıların kendileri ile tekrarlı çarpımını üslü nicelik olarak ifade eder.	1	0	0	0		
Birinci dereceden bir bilinmeyenli denklemleri çözer.	1	1	0	100		
Rasyonel sayıların sıralar ve karşılaştırır.	1	0	0	0		
Eşitliğin korunumu ilkesini anlar.	2	1	0	50		
Devirli olan ve olmayan ondalık gösterimleri rasyonel sayı olarak ifade eder.	1	0	0	0		
Birinci dereceden bir bilinmeyenli denklem kurmayı gerektiren problemleri çözer.	1	0	0	0		
Birbirine oranı verilen iki çokluktan biri verildiğinde diğeri bulur.	1	0	0	0		
Rasyonel sayılarla çok adımlı işlemleri yapar.	1	1	0	100		
Sayı örüntülerinin kuralını harfle ifade eder, kuralı harfle ifade edilen örüntünün istenilen terimini bulur.	1	0	0	0		
Rasyonel sayılarla işlem yapmayı gerektiren problemleri çözer.	1	0	0	0		
Bir doğal sayı ile bir cebirsel ifadeyi çarpır.	1	0	1	0		
Rasyonel sayıların kare ve köklerini hesaplar.	1	1	0	100		
Rasyonel sayılarla çarpma ve bölme işlemlerini yapar.	1	1	0	100		
Tam sayılarla toplama ve çıkarma işlemlerini yapar, ilgili problemleri çözer.	1	1	0	100		

Sayısal (FEN)	Soru	Doğru	Yanlış	Boş	Net	Başarı
	15	8	4	3	6,67	% 44
Cevap Anahtarı	B	BCCAADDBCCAABCC				
Cevaplarınız		dC AA cB baABCb				
Fen	S	D	Y	B	%	
Hayvan ve bitki hücrelerini, temel kısımları ve görevleri açısından karşılaştırır.	2	1	0	50		
Yaygın bileşiklerin formüllerini, isimlerini ve bazı kullanım alanlarını ifade eder.	1	0	0	0		
Mayoz ve mitoz arasındaki farkları karşılaştırır.	1	1	0	100		
Karışımın ayrılması için kullanılabilecek yöntemlerden uygun olanı seçerek uygular.	1	1	0	100		
Geçmişten günümüze atom kavramı ile ilgili düşüncelerin nasıl değiştiğini sorgular.	1	0	1	0		
Kütle ve ağırlık kavramlarını karşılaştırır.	1	1	0	100		
Mayozun canlılar için önemini açıklar.	1	0	0	0		
Çözünme hızına etki eden faktörleri deney yaparak belirler.	1	0	1	0		
Enerjiyi iş kavramı ile ilişkilendirerek, kinetik ve potansiyel enerji olarak sınıflandırır.	1	1	0	100		
Teleskobun gök bilim gelişimindeki önemine yönelik çıkarımda bulunur.	1	1	0	100		
Yıldız kavramını açıklar.	1	1	0	100		
Mitozun birbirini takip eden farklı evrelerden oluştuğunu açıklar.	1	1	0	100		
Evsel atıklarda geri dönüştürülebilir ve dönüştürülemeyen maddeleri ayırt eder.	1	0	1	0		
Kinetik ve potansiyel enerji türlerinin birbirine dönüşümünden hareketle enerjinin korunduğu sonucunu çıkarır.	1	0	1	0		

7. SINIF İŞLEYEN ZEKA 4.DENEME SINAVI



398,816 % 19,38

İZMİR / KARABAĞLAR
İLKURŞUN ORTAOKULU

7C - 128
ECRİN BAŞKİL

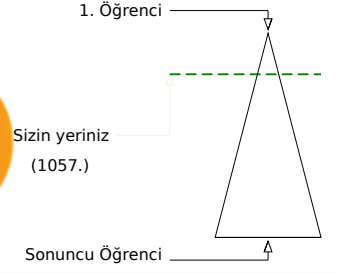
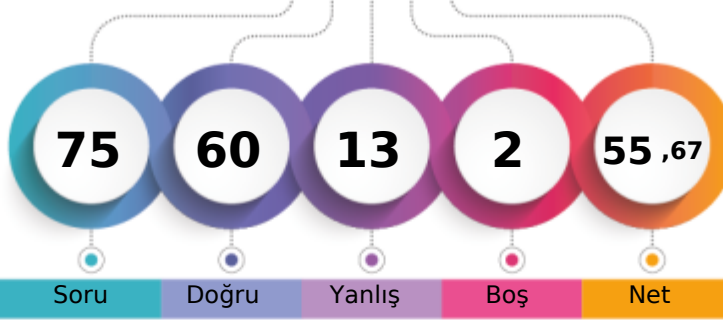

Soru Doğru Yanlış Boş Net

Şube Kurum İlçe İl Genel

Öğrenci Sıra No 1 3 4 123 1057 % 19,38

Sınava Katılan Öğrenci Sayısı 22 87 100 471 5453

		Soru	Doğru	Yanlış	Boş	Net	Başarı	
Sözel (TÜR)		15	11	4	0	9,67	% 64	
Cevap Anahtarı	A	BDDBCCDABADBACA						
Cevaplarınız		cDDBCCcABbDdACA						

Türkçe	S	D	Y	B%
Yazdıklarını düzenler.	2	1	1	50
Bağlamdan hareketle bilmediği kelime ve kelime gruplarının anlamını tahmin eder.	2	2	0	100
Grafik, tablo ve çizelgeyle sunulan bilgileri yorumlar.	1	1	0	100
Ek fiili işlevlerine uygun olarak kullanır.	1	1	0	100
Metindeki yardımcı fikirleri belirler.	1	1	0	100
Okudukları ile ilgili çıkarımlarda bulunur.	2	1	1	50
Metinle ilgili sorulan cevaplar.	2	1	1	50
Metnin konusunu belirler.	1	0	1	0
Metindeki anlatım biçimlerini belirler.	1	1	0	100
Deyim ve atasözlerinin metne katkısını belirler.	1	1	0	100
Çekim eklerinin işlevlerini ayırt eder.	1	1	0	100

		Soru	Doğru	Yanlış	Boş	Net	Başarı	
Sözel (TAR)		10	10	0	0	10,00	% 100	
Cevap Anahtarı	A	BABBACDDCA						
Cevaplarınız		BABBACDDCA						

Tarih	S	D	Y	B%
İletişimi etkileyen tutum ve davranışları analiz ederek kendi tutum ve davranışlarını sorgular.	1	1	0	100
İletişim araçlarından yararlanırken haklarını kullanır ve sorumluluklarını yerine getirir.	1	1	0	100
Osmanlı Devleti'nin fetih siyasetini örnekler üzerinden analiz eder.	1	1	0	100
Örnek incelemeler yoluyla göçün neden ve sonuçlarını tartışır.	1	1	0	100
Avrupa'daki gelişmelerle bağlantılı olarak Osmanlı Devleti'ni değişime zorlayan süreçleri kavrar.	1	1	0	100
Örnek incelemeler yoluyla geçmişten günümüze, yerleşmeyi etkileyen faktörler hakkında çıkarımlarda bulunur.	1	1	0	100
Türkiye'de nüfusunu dağılımı etkileyen faktörlerden hareketle Türkiye'nin demografik özelliklerini yorumlar.	1	1	0	100
Osmanlı kültür, sanat ve estetik anlayışına örnekler verir.	1	1	0	100
Osmanlı Devleti'nde islahat hareketleri sonucu ortaya çıkan kurumlardan hareketle toplumsal ve ekonomik değişim	1	1	0	100
Temel haklardan yerleşme ve seyahat özgürlüğünün kısıtlanması halinde ortaya çıkacak olumsuz durumlara örnekler	1	1	0	100

		Soru	Doğru	Yanlış	Boş	Net	Başarı	
Sözel (DİN)		10	10	0	0	10,00	% 100	
Cevap Anahtarı	A	DBBCBACDCA						
Cevaplarınız		DBBCBACDCA						

Din K.ve A.B.	S	D	Y	B%
Allah'ın (c.c.) adil, merhametli ve affedicisi olması ile ahiret inancını arasında ilişki kurar.	1	1	0	100
Kurban ibadetini İslam'ın yardımışmaya ve dayanışmaya verdiği önem açısından değerlendirir.	1	1	0	100
Ahiret hayatının aşamalarını açıklar.	2	2	0	100
H.z. İsa'nın (a.s.) hayatını ana hatlarıyla tanıtır.	1	1	0	100
Dünya hayatı ile ahiret hayatı arasındaki ilişkiyi yorumlar.	1	1	0	100
Güzel ahlaki tutum ve davranışları örneklerle açıklar.	2	2	0	100
İslam'da hac ibadetinin önemini ayet ve hadisler ışığında yorumlar.	1	1	0	100
Haccin yapıldığını özetler.	1	1	0	100

		Soru	Doğru	Yanlış	Boş	Net	Başarı	
Sözel (İNG)		10	10	0	0	10,00	% 100	
Cevap Anahtarı	A	DBAACDCCBD						
Cevaplarınız		DBAACDCCBD						

İngilizce	S	D	Y	B%
Students will be able to report on appearances and personalities of other people.	1	1	0	100
Students will be able to talk about routines/daily activities by using frequency adverbs and giving explanations and reasons.	2	2	0	100
Students will be able to understand a simple text about appearances, personalities, and comparisons including explanations and reasons.	1	1	0	100
Students will be able to spot specific information about names and dates in past events in written texts.	1	1	0	100
Students will be able to describe past events and experiences.	1	1	0	100
Students will be able to understand simple texts about daily routines and preferences.	1	1	0	100
Students will be able to describe past events in a simple way.	1	1	0	100
Students will be able to ask people questions about characteristics of wild animals.	1	1	0	100
Students will be able to understand past and present events in simple texts including explanations and reasons.	1	1	0	100

		Soru	Doğru	Yanlış	Boş	Net	Başarı	
Sayısal (MAT)		15	10	3	2	9,00	% 60	
Cevap Anahtarı	A	DBBAADBDCBBACCA						
Cevaplarınız		aBa ADBDCB ACCd						

Matematik	S	D	Y	B%
Tam sayıların kendileri ile tekrarlı çarpımını üslü nicelik olarak ifade eder.	1	0	1	0
Birinci dereceden bir bilinmeyenli denklemleri çözer.	1	1	0	100
Rasyonel sayıların sıralar ve karşılaştırır.	1	1	0	100
Eşitliğin korunumu ilkesini anlar.	2	1	0	50
Devirli olan ve olmayan ondalık gösterimleri rasyonel sayı olarak ifade eder.	1	1	0	100
Birinci dereceden bir bilinmeyenli denklem kurmayı gerektiren problemleri çözer.	1	1	0	100
Birbirine oranı verilen iki çokluktan biri verildiğinde diğeri bulur.	1	1	0	100
Rasyonel sayılarla çok adımlı işlemleri yapar.	1	1	0	100
Sayı örüntülerinin kuralını harfle ifade eder, kuralı harfle ifade edilen örüntünün istenilen terimini bulur.	1	1	0	100
Rasyonel sayılarla işlem yapmayı gerektiren problemleri çözer.	1	0	0	0
Bir doğal sayı ile bir cebirsel ifadeyi çarpır.	1	1	0	100
Rasyonel sayıların kare ve köklerini hesaplar.	1	1	0	100
Rasyonel sayılarla çarpma ve bölme işlemlerini yapar.	1	1	0	100
Tam sayılarla toplama ve çıkarma işlemlerini yapar, ilgili problemleri çözer.	1	0	1	0

		Soru	Doğru	Yanlış	Boş	Net	Başarı	
Sayısal (FEN)		15	9	6	0	7,00	% 47	
Cevap Anahtarı	A	CCAADBCCAABCCB						
Cevaplarınız		CaAcDbBbAABdCB						

Fen	S	D	Y	B%
Hayvan ve bitki hücrelerini, temel kısımları ve görevleri açısından karşılaştırır.	2	1	1	50
Yaygın bileşiklerin formüllerini, isimlerini ve bazı kullanım alanlarını ifade eder.	1	0	1	0
Mayoz ve mitoz arasındaki farkları karşılaştırır.	1	1	0	100
Karışımın ayrılması için kullanılabilecek yöntemlerden uygun olanı seçerek uygular.	1	0	1	0
Geçmişten günümüze atom kavramı ile ilgili düşüncelerin nasıl değiştiğini sorgular.	1	1	0	100
Kütle ve ağırlık kavramlarını karşılaştırır.	1	1	0	100
Mayozun canlılar için önemini açıklar.	1	0	1	0
Çözünme hızına etki eden faktörleri deney yaparak belirler.	1	0	1	0
Enerjiyi iş kavramı ile ilişkilendirerek, kinetik ve potansiyel enerji olarak sınıflandırır.	1	1	0	100
Teleskobun gök bilim gelişimindeki önemine yönelik çıkarımda bulunur.	1	1	0	100
Yıldız kavramını açıklar.	1	1	0	100
Mitozun birbirini takip eden farklı evrelerden oluştuğunu açıklar.	1	0	1	0
Evsel atıklarda geri dönüştürülebilir ve dönüştürülemeyen maddeleri ayırt eder.	1	1	0	100
Kinetik ve potansiyel enerji türlerinin birbirine dönüşümünden hareketle enerjinin korunduğu sonucunu çıkarır.	1	1	0	100

7. SINIF İŞLEYEN ZEKA 4.DENEME SINAVI



262,421 % 75,54

İZMİR / KARABAĞLAR
İLKURŞUN ORTAOKULU

7C - 97
ELİF ECRİN AYDENİZ

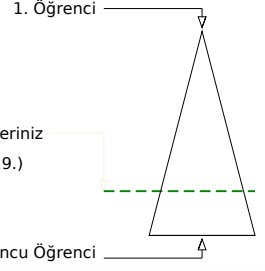
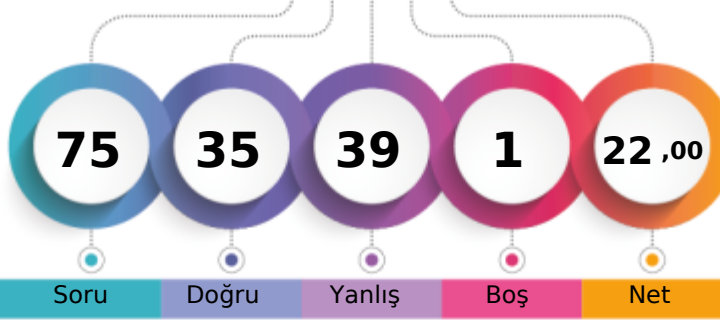

Soru Doğru Yanlış Boş Net

Şube Kurum İlçe İl Genel

Öğrenci Sıra No 20 36 48 368 4119 % 75,54

Sınava Katılan Öğrenci Sayısı 22 87 100 471 5453

		Soru	Doğru	Yanlış	Boş	Net	Başarı	
Sözel (TÜR)		15	9	6	0	7,00	% 47	
Cevap Anahtarı	A	BDDBCCDABADBACA						
Cevaplarınız		aDDBCaDAdAdcAdc						

Türkçe	S	D	Y	B%
Yazdıklarını düzenler.	2	0	2	0
Bağlamdan hareketle bilmediği kelime ve kelime gruplarının anlamını tahmin eder.	2	2	0	100
Grafik, tablo ve çizelgeyle sunulan bilgileri yorumlar.	1	1	0	100
Ek fiili işlevlerine uygun olarak kullanır.	1	1	0	100
Metindeki yardımcı fikirleri belirler.	1	0	1	0
Okudukları ile ilgili çıkarımlarda bulunur.	2	2	0	100
Metinle ilgili sorulan cevaplar.	2	1	1	50
Metnin konusunu belirler.	1	1	0	100
Metindeki anlatım biçimlerini belirler.	1	1	0	100
Deyim ve atasözlerinin metne katkısını belirler.	1	0	1	0
Çekim eklerinin işlevlerini ayırt eder.	1	0	1	0

		Soru	Doğru	Yanlış	Boş	Net	Başarı	
Sözel (TAR)		10	8	2	0	7,33	% 73	
Cevap Anahtarı	A	BABBACDDCA						
Cevaplarınız		BACBACDDbA						

Tarih	S	D	Y	B%
İletişimi etkileyen tutum ve davranışları analiz ederek kendi tutum ve davranışlarını sorgular.	1	1	0	100
İletişim araçlarından yararlanırken haklarını kullanır ve sorumluluklarını yerine getirir.	1	1	0	100
Osmanlı Devleti'nin fetih siyasetini örnekler üzerinden analiz eder.	1	0	1	0
Örnek incelemeler yoluyla göçün neden ve sonuçlarını tartışır.	1	1	0	100
Avrupa'daki gelişmelerle bağlantılı olarak Osmanlı Devleti'ni değişime zorlayan süreçleri kavrar.	1	1	0	100
Örnek incelemeler yoluyla geçmişten günümüze, yerleşmeyi etkileyen faktörler hakkında çıkarımlarda bulunur.	1	1	0	100
Türkiye'de nüfusunu dağılımı etkileyen faktörlerden hareketle Türkiye'nin demografik özelliklerini yorumlar.	1	1	0	100
Osmanlı kültür, sanat ve estetik anlayışına örnekler verir.	1	1	0	100
Osmanlı Devleti'nde ıslahat hareketleri sonucu ortaya çıkan kurumlardan hareketle toplumsal ve ekonomik değişim	1	0	1	0
Temel haklardan yerleşme ve seyahat özgürlüğünün kısıtlanması halinde ortaya çıkacak olumsuz durumlara örnekler	1	1	0	100

		Soru	Doğru	Yanlış	Boş	Net	Başarı	
Sözel (DİN)		10	7	3	0	6,00	% 60	
Cevap Anahtarı	A	DBBCCBACDCA						
Cevaplarınız		DBBCCBAdcCc						

Din K.ve A.B.	S	D	Y	B%
Allah'ın (c.c.) adil, merhametli ve affedicisi olması ile ahiret inancını arasında ilişki kurar.	1	1	0	100
Kurban ibadetini İslam'ın yardımcıları ve dayanışmaya verdiği önem açısından değerlendirir.	1	1	0	100
Ahiret hayatının aşamalarını açıklar.	2	1	1	50
Hz. İsa'nın (a.s.) hayatını ana hatlarıyla tanıtır.	1	1	0	100
Dünya hayatı ile ahiret hayatı arasındaki ilişkiyi yorumlar.	1	1	0	100
Güzel ahlaki tutum ve davranışları örneklerle açıklar.	2	1	1	50
İslam'da hac ibadetinin önemini ayet ve hadisler ışığında yorumlar.	1	1	0	100
Haccin yapıldığını özetler.	1	0	1	0

		Soru	Doğru	Yanlış	Boş	Net	Başarı	
Sözel (İNG)		10	5	5	0	3,33	% 33	
Cevap Anahtarı	A	DBAACDCCBD						
Cevaplarınız		baAACcCdBc						

İngilizce	S	D	Y	B%
Students will be able to report on appearances and personalities of other people.	1	0	1	0
Students will be able to talk about routines/daily activities by using frequency adverbs and giving explanations and reasons.	2	0	2	0
Students will be able to understand a simple text about appearances, personalities, and comparisons including explanations and reasons.	1	1	0	100
Students will be able to spot specific information about names and dates in past events in written texts.	1	1	0	100
Students will be able to describe past events and experiences.	1	1	0	100
Students will be able to understand simple texts about daily routines and preferences.	1	0	1	0
Students will be able to describe past events in a simple way.	1	1	0	100
Students will be able to ask people questions about characteristics of wild animals.	1	1	0	100
Students will be able to understand past and present events in simple texts including explanations and reasons.	1	0	1	0

		Soru	Doğru	Yanlış	Boş	Net	Başarı	
Sayısal (MAT)		15	4	11	0	0,33	% 2	
Cevap Anahtarı	A	DBBAADBDCBBACCA						
Cevaplarınız		acBbdaBcCdcdBdA						

Matematik	S	D	Y	B%
Tam sayıların kendileri ile tekrarlı çarpımını üslü nicelik olarak ifade eder.	1	0	1	0
Birinci dereceden bir bilinmeyenli denklemleri çözer.	1	0	1	0
Rasyonel sayıların sıralar ve karşılaştırır.	1	1	0	100
Eşitliğin korunumu ilkesini anlar.	2	0	2	0
Devirli olan ve olmayan ondalık gösterimleri rasyonel sayı olarak ifade eder.	1	0	1	0
Birinci dereceden bir bilinmeyenli denklem kurmayı gerektiren problemleri çözer.	1	1	0	100
Birbirine oranı verilen iki çokluktan biri verildiğinde diğeri bulur.	1	0	1	0
Rasyonel sayılarla çok adımlı işlemleri yapar.	1	1	0	100
Sayı örüntülerinin kuralını harfle ifade eder, kuralı harfle ifade edilen örüntünün istenilen terimini bulur.	1	0	1	0
Rasyonel sayılarla işlem yapmayı gerektiren problemleri çözer.	1	0	1	0
Bir doğal sayı ile bir cebirsel ifadeyi çarpır.	1	0	1	0
Rasyonel sayıların kare ve köklerini hesaplar.	1	0	1	0
Rasyonel sayılarla çarpma ve bölme işlemlerini yapar.	1	0	1	0
Tam sayılarla toplama ve çıkarma işlemlerini yapar, ilgili problemleri çözer.	1	1	0	100

		Soru	Doğru	Yanlış	Boş	Net	Başarı	
Sayısal (FEN)		15	2	12	1	-2,00	% 0	
Cevap Anahtarı	A	CCAADDBCCAABCCB						
Cevaplarınız		aacdbaaabAbBab						

Fen	S	D	Y	B%
Hayvan ve bitki hücrelerini, temel kısımları ve görevleri açısından karşılaştırır.	2	0	2	0
Yaygın bileşiklerin formüllerini, isimlerini ve bazı kullanım alanlarını ifade eder.	1	0	1	0
Mayoz ve mitoz arasındaki farkları karşılaştırır.	1	0	1	0
Karışımın ayrılması için kullanılabilecek yöntemlerden uygun olanı seçerek uygular.	1	0	1	0
Geçmişten günümüze atom kavramı ile ilgili düşüncelerin nasıl değiştiğini sorgular.	1	0	1	0
Kütle ve ağırlık kavramlarını karşılaştırır.	1	0	1	0
Mayozun canlılar için önemi açıklar.	1	0	1	0
Çözünme hızına etki eden faktörleri deney yaparak belirler.	1	0	1	0
Enerjiyi iş kavramı ile ilişkilendirerek, kinetik ve potansiyel enerji olarak sınıflandırır.	1	1	0	100
Teleskobun gök bilim gelişimindeki önemine yönelik çıkarımda bulunur.	1	0	1	0
Yıldız kavramını açıklar.	1	1	0	100
Mitozun birbirini takip eden farklı evrelerden oluştuğunu açıklar.	1	0	1	0
Evsel atıklarda geri dönüştürülebilir ve dönüştürülemeyen maddeleri ayırt eder.	1	0	1	0
Kinetik ve potansiyel enerji türlerinin birbirine dönüşümünden hareketle enerjinin korunduğu sonucunu çıkarır.	1	0	0	0

7. SINIF İŞLEYEN ZEKA 4.DENEME SINAVI



289,085 % 64,20

İZMİR / KARABAĞLAR
İLKURŞUN ORTAOKULU

7C - 48
EMİNENUR DENİZ

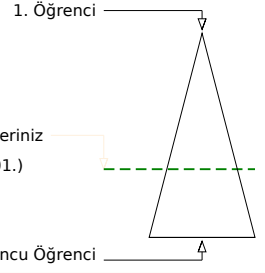
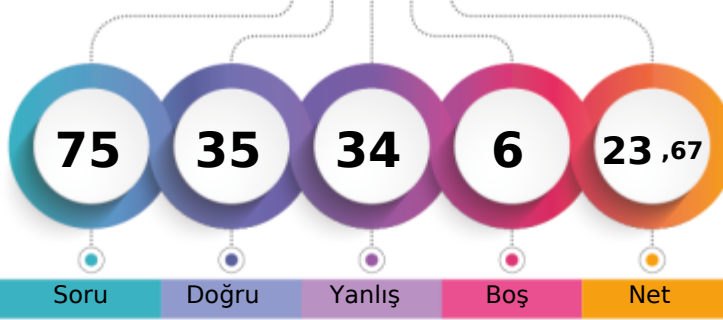

	Şube	Kurum	İlçe	İl	Genel
Öğrenci Sıra No	14	24	32	316	3501 % 64,20
Sınava Katılan Öğrenci Sayısı	22	87	100	471	5453

	Soru	Doğru	Yanlış	Boş	Net	Başarı
Sözel (TÜR)	15	9	6	0	7,00	% 47
Cevap Anahtarı	A	BDDBCCDABADBACA				
Cevaplarınız		BDDBbbaABADccCc				

Türkçe	S	D	Y	B%
Yazdıklarını düzenler.	2	2	0	100
Bağlamdan hareketle bilmediği kelime ve kelime gruplarının anlamını tahmin eder.	2	2	0	100
Grafik, tablo ve çizelgeyle sunulan bilgileri yorumlar.	1	1	0	100
Ek fiili işlevlerine uygun olarak kullanır.	1	0	1	0
Metindeki yardımcı fikirleri belirler.	1	0	1	0
Okudukları ile ilgili çıkarımlarda bulunur.	2	0	2	0
Metinle ilgili soruları cevaplar.	2	1	1	50
Metnin konusunu belirler.	1	1	0	100
Metindeki anlatım biçimlerini belirler.	1	1	0	100
Deyim ve atasözlerinin metne katkısını belirler.	1	1	0	100
Çekim eklerinin işlevlerini ayırt eder.	1	0	1	0

	Soru	Doğru	Yanlış	Boş	Net	Başarı
Sözel (TAR)	10	6	4	0	4,67	% 47
Cevap Anahtarı	A	BABBACDDCA				
Cevaplarınız		dccbACDDaA				

Tarih	S	D	Y	B%
İletişimi etkileyen tutum ve davranışları analiz ederek kendi tutum ve davranışlarını sorgular.	1	0	1	0
İletişim araçlarından yararlanırken haklarını kullanır ve sorumluluklarını yerine getirir.	1	0	1	0
Osmanlı Devleti'nin fetih siyasetini örnekler üzerinden analiz eder.	1	0	1	0
Örnek incelemeler yoluyla göçün neden ve sonuçlarını tartışır.	1	1	0	100
Avrupa'daki gelişmelerle bağlantılı olarak Osmanlı Devleti'ni değişime zorlayan süreçleri kavrar.	1	1	0	100
Örnek incelemeler yoluyla geçmişten günümüze, yerleşmeyi etkileyen faktörler hakkında çıkarımlarda bulunur.	1	1	0	100
Türkiye'de nüfusunu dağılımı etkileyen faktörlerden hareketle Türkiye'nin demografik özelliklerini yorumlar.	1	1	0	100
Osmanlı kültür, sanat ve estetik anlayışına örnekler verir.	1	1	0	100
Osmanlı Devleti'nde ıslahat hareketleri sonucu ortaya çıkan kurumlardan hareketle toplumsal ve ekonomik değişim	1	0	1	0
Temel haklardan yerleşme ve seyahat özgürlüğünün kısıtlanması halinde ortaya çıkacak olumsuz durumlara örnekler	1	0	1	0

	Soru	Doğru	Yanlış	Boş	Net	Başarı
Sözel (DİN)	10	8	2	0	7,33	% 73
Cevap Anahtarı	A	DBBCBACDCA				
Cevaplarınız		DBBCBACcCc				

Din K.ve A.B.	S	D	Y	B%
Allah'ın (c.c.) adil, merhametli ve affedicisi olması ile ahiret inancını arasında ilişki kurar.	1	1	0	100
Kurban ibadetini İslam'ın yardımışmaya verdiği önem açısından değerlendirir.	1	1	0	100
Ahiret hayatının aşamalarını açıklar.	2	1	1	50
Hz. İsa'nın (a.s.) hayatını ana hatlarıyla tanıtır.	1	1	0	100
Dünya hayatı ile ahiret hayatı arasındaki ilişkiyi yorumlar.	1	1	0	100
Güzel ahlaki tutum ve davranışları örneklerle açıklar.	2	2	0	100
İslam'da hac ibadetinin önemini ayet ve hadisler ışığında yorumlar.	1	1	0	100
Haccin yapıldığını özetler.	1	0	1	0

	Soru	Doğru	Yanlış	Boş	Net	Başarı
Sözel (İNG)	10	2	8	0	-0,67	% 0
Cevap Anahtarı	A	DBAACDCCBD				
Cevaplarınız		baAcaDbbdC				

İngilizce	S	D	Y	B%
Students will be able to report on appearances and personalities of other people.	1	0	1	0
Students will be able to talk about routines/daily activities by using frequency adverbs and giving explanations and reasons.	2	0	2	0
Students will be able to understand a simple text about appearances, personalities, and comparisons including explanations and reasons.	1	1	0	100
Students will be able to spot specific information about names and dates in past events in written texts.	1	0	1	0
Students will be able to describe past events and experiences.	1	0	1	0
Students will be able to understand simple texts about daily routines and preferences.	1	1	0	100
Students will be able to describe past events in a simple way.	1	0	1	0
Students will be able to ask people questions about characteristics of wild animals.	1	0	1	0
Students will be able to understand past and present events in simple texts including explanations and reasons.	1	0	1	0

	Soru	Doğru	Yanlış	Boş	Net	Başarı
Sayısal (MAT)	15	5	5	5	3,33	% 22
Cevap Anahtarı	A	DBBAADBDCBBACCA				
Cevaplarınız		bcBAAbdD bA				

Matematik	S	D	Y	B%
Tam sayıların kendileri ile tekrarlı çarpımını üslü nicelik olarak ifade eder.	1	0	1	0
Birinci dereceden bir bilinmeyenli denklemleri çözer.	1	0	1	0
Rasyonel sayıların sıralar ve karşılaştırır.	1	1	0	100
Eşitliğin korunumu ilkesini anlar.	2	2	0	100
Devirli olan ve olmayan ondalık gösterimleri rasyonel sayı olarak ifade eder.	1	0	1	0
Birinci dereceden bir bilinmeyenli denklem kurmayı gerektiren problemleri çözer.	1	0	1	0
Birbirine oranı verilen iki çokluktan biri verildiğinde diğeri bulur.	1	1	0	100
Rasyonel sayılarla çok adımlı işlemleri yapar.	1	0	0	0
Sayı örüntülerinin kuralını harfle ifade eder, kuralı harfle ifade edilen örüntünün istenilen terimini bulur.	1	0	0	0
Rasyonel sayılarla işlem yapmayı gerektiren problemleri çözer.	1	0	0	0
Bir doğal sayı ile bir cebirsel ifadeyi çarpır.	1	0	0	0
Rasyonel sayıların kare ve köklerini hesaplar.	1	0	0	0
Rasyonel sayılarla çarpma ve bölme işlemlerini yapar.	1	0	1	0
Tam sayılarla toplama ve çıkarma işlemlerini yapar, ilgili problemleri çözer.	1	1	0	100

	Soru	Doğru	Yanlış	Boş	Net	Başarı
Sayısal (FEN)	15	5	9	1	2,00	% 13
Cevap Anahtarı	A	CCAADBCCAABCCB				
Cevaplarınız		CbAdacc AAddbc				

Fen	S	D	Y	B%
Hayvan ve bitki hücrelerini, temel kısımları ve görevleri açısından karşılaştırır.	2	1	1	50
Yaygın bileşiklerin formüllerini, isimlerini ve bazı kullanım alanlarını ifade eder.	1	0	1	0
Mayoz ve mitoz arasındaki farkları karşılaştırır.	1	1	0	100
Karışımın ayrılması için kullanılabilecek yöntemlerden uygun olanı seçerek uygular.	1	0	1	0
Geçmişten günümüze atom kavramı ile ilgili düşüncelerin nasıl değiştiğini sorgular.	1	0	1	0
Kütle ve ağırlık kavramlarını karşılaştırır.	1	0	1	0
Mayozun canlılar için önemini açıklar.	1	1	0	100
Çözünme hızına etki eden faktörleri deney yaparak belirler.	1	0	0	0
Enerjiyi iş kavramı ile ilişkilendirerek, kinetik ve potansiyel enerji olarak sınıflandırır.	1	1	0	100
Teleskobun gök bilim gelişimindeki önemine yönelik çıkarımda bulunur.	1	1	0	100
Yıldız kavramını açıklar.	1	0	1	0
Mitozun birbirini takip eden farklı evrelerden oluştuğunu açıklar.	1	0	1	0
Evsel atıklarda geri dönüştürülebilir ve dönüştürülemeyen maddeleri ayırt eder.	1	0	1	0
Kinetik ve potansiyel enerji türlerinin birbirine dönüşümünden hareketle enerjinin korunduğu sonucunu çıkarır.	1	0	1	0

7. SINIF İŞLEYEN ZEKA 4.DENEME SINAVI



332,656 % 45,52

İZMİR / KARABAĞLAR
İLKURŞUN ORTAOKULU

7C - 49
ENES KESER

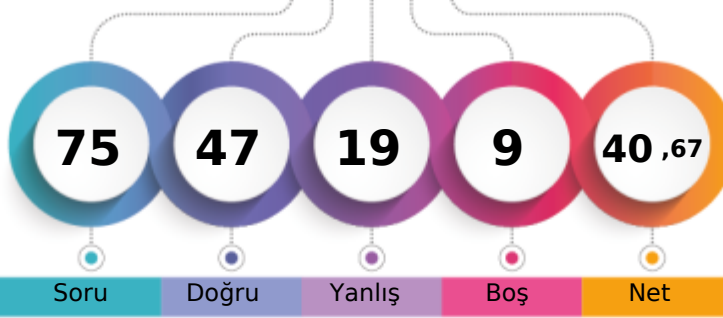

1. Öğrenci

Sizin yeriniz
(2482.)

Sonuncu Öğrenci

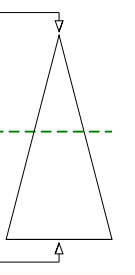

Soru Doğru Yanlış Boş Net

Şube Kurum İlçe İl Genel

Öğrenci Sıra No 5 9 12 233 2482 % 45,52

Sınava Katılan Öğrenci Sayısı 22 87 100 471 5453

Sözel (TÜR)	Soru	Doğru	Yanlış	Boş	Net	Başarı
	15	9	6	0	7,00	% 47
Cevap Anahtarı	A	BDDBCCDABADBACA				
Cevaplarınız		cDbBbCbABADdAcD				

Türkçe	S	D	Y	B%
Yazdıklarını düzenler.	2	1	1	50
Bağlamdan hareketle bilmediği kelime ve kelime gruplarının anlamını tahmin eder.	2	2	0	100
Grafik, tablo ve çizelgeyle sunulan bilgileri yorumlar.	1	0	1	0
Ek fiili işlevlerine uygun olarak kullanır.	1	0	1	0
Metindeki yardımcı fikirleri belirler.	1	1	0	100
Okudukları ile ilgili çıkarımlarda bulunur.	2	1	1	50
Metinle ilgili sorulan cevaplar.	2	1	1	50
Metnin konusunu belirler.	1	1	0	100
Metindeki anlatım biçimlerini belirler.	1	1	0	100
Deyim ve atasözlerinin metne katkısını belirler.	1	1	0	100
Çekim eklerinin işlevlerini ayırt eder.	1	0	1	0

Sözel (TAR)	Soru	Doğru	Yanlış	Boş	Net	Başarı
	10	8	2	0	7,33	% 73
Cevap Anahtarı	A	BABBACDDCA				
Cevaplarınız		dABBACDDCd				

Tarih	S	D	Y	B%
İletişimi etkileyen tutum ve davranışları analiz ederek kendi tutum ve davranışlarını sorgular.	1	0	1	0
İletişim araçlarından yararlanırken haklarını kullanır ve sorumluluklarını yerine getirir.	1	1	0	100
Osmanlı Devleti'nin fetih siyasetini örnekler üzerinden analiz eder.	1	1	0	100
Örnek incelemeler yoluyla göçün neden ve sonuçlarını tartışır.	1	1	0	100
Avrupa'daki gelişmelerle bağlantılı olarak Osmanlı Devleti'ni değişime zorlayan süreçleri kavrar.	1	1	0	100
Örnek incelemeler yoluyla geçmişten günümüze, yerleşmeyi etkileyen faktörler hakkında çıkarımlarda bulunur.	1	1	0	100
Türkiye'de nüfusunu dağılımı etkileyen faktörlerden hareketle Türkiye'nin demografik özelliklerini yorumlar.	1	1	0	100
Osmanlı kültür, sanat ve estetik anlayışına örnekler verir.	1	1	0	100
Osmanlı Devleti'nde ıslahat hareketleri sonucu ortaya çıkan kurumlardan hareketle toplumsal ve ekonomik değişim	1	1	0	100
Temel haklardan yerleşme ve seyahat özgürlüğünün kısıtlanması halinde ortaya çıkacak olumsuz durumlara örnekler	1	0	1	0

Sözel (DİN)	Soru	Doğru	Yanlış	Boş	Net	Başarı
	10	8	2	0	7,33	% 73
Cevap Anahtarı	A	DBBCBACDCA				
Cevaplarınız		DBBCBAdaCA				

Din K.ve A.B.	S	D	Y	B%
Allah'ın (c.c.) adil, merhametli ve affedicisi olması ile ahiret inancını arasında ilişki kurar.	1	1	0	100
Kurban ibadetini İslam'ın yardımcıları ve dayanışmaya verdiği önem açısından değerlendirir.	1	1	0	100
Ahiret hayatının aşamalarını açıklar.	2	1	1	50
Hz. İsa'nın (a.s.) hayatını ana hatlarıyla tanıtır.	1	1	0	100
Dünya hayatı ile ahiret hayatı arasındaki ilişkiyi yorumlar.	1	1	0	100
Güzel ahlaki tutum ve davranışları örneklerle açıklar.	2	1	1	50
İslam'da hac ibadetinin önemini ayet ve hadisler ışığında yorumlar.	1	1	0	100
Haccin yapıldığını özetler.	1	1	0	100

Sözel (İNG)	Soru	Doğru	Yanlış	Boş	Net	Başarı
	10	10	0	0	10,00	% 100
Cevap Anahtarı	A	DBAACCCBD				
Cevaplarınız		DBAACCCBD				

İngilizce	S	D	Y	B%
Students will be able to report on appearances and personalities of other people.	1	1	0	100
Students will be able to talk about routines/daily activities by using frequency adverbs and giving explanations and reasons.	2	2	0	100
Students will be able to understand a simple text about appearances, personalities, and comparisons including explanations and reasons.	1	1	0	100
Students will be able to spot specific information about names and dates in past events in written texts.	1	1	0	100
Students will be able to describe past events and experiences.	1	1	0	100
Students will be able to understand simple texts about daily routines and preferences.	1	1	0	100
Students will be able to describe past events in a simple way.	1	1	0	100
Students will be able to ask people questions about characteristics of wild animals.	1	1	0	100
Students will be able to understand past and present events in simple texts including explanations and reasons.	1	1	0	100

Sayısal (MAT)	Soru	Doğru	Yanlış	Boş	Net	Başarı
	15	4	2	9	3,33	% 22
Cevap Anahtarı	A	DBBAADBDCBBACCA				
Cevaplarınız		cBBAc B				

Matematik	S	D	Y	B%
Tam sayıların kendileri ile tekrarlı çarpımını üslü nicelik olarak ifade eder.	1	0	1	0
Birinci dereceden bir bilinmeyenli denklemleri çözer.	1	1	0	100
Rasyonel sayıların sıralar ve karşılaştırır.	1	1	0	100
Eşitliğin korunumu ilkesini anlar.	2	1	1	50
Devirli olan ve olmayan ondalık gösterimleri rasyonel sayı olarak ifade eder.	1	0	0	0
Birinci dereceden bir bilinmeyenli denklem kurmayı gerektiren problemleri çözer.	1	0	0	0
Birbirine oranı verilen iki çokluktan biri verildiğinde diğeri bulur.	1	0	0	0
Rasyonel sayılarla çok adımlı işlemleri yapar.	1	0	0	0
Sayı örüntülerinin kuralını harfle ifade eder, kuralı harfle ifade edilen örüntünün istenilen terimini bulur.	1	1	0	100
Rasyonel sayılarla işlem yapmayı gerektiren problemleri çözer.	1	0	0	0
Bir doğal sayı ile bir cebirsel ifadeyi çarpır.	1	0	0	0
Rasyonel sayıların kare ve köklerini hesaplar.	1	0	0	0
Rasyonel sayılarla çarpma ve bölme işlemlerini yapar.	1	0	0	0
Tam sayılarla toplama ve çıkarma işlemlerini yapar, ilgili problemleri çözer.	1	0	0	0

Sayısal (FEN)	Soru	Doğru	Yanlış	Boş	Net	Başarı
	15	8	7	0	5,67	% 38
Cevap Anahtarı	A	CCAADBCCAABCCB				
Cevaplarınız		CaAcDbdbbABCbB				

Fen	S	D	Y	B%
Hayvan ve bitki hücrelerini, temel kısımları ve görevleri açısından karşılaştırır.	2	2	0	100
Yaygın bileşiklerin formüllerini, isimlerini ve bazı kullanım alanlarını ifade eder.	1	0	1	0
Mayoz ve mitoz arasındaki farkları karşılaştırır.	1	1	0	100
Karışımın ayrılması için kullanılabilecek yöntemlerden uygun olanı seçerek uygular.	1	0	1	0
Geçmişten günümüze atom kavramı ile ilgili düşüncelerin nasıl değiştiğini sorgular.	1	0	1	0
Kütle ve ağırlık kavramlarını karşılaştırır.	1	1	0	100
Mayozun canlılar için önemi açıklar.	1	0	1	0
Çözünme hızına etki eden faktörleri deney yaparak belirler.	1	0	1	0
Enerjiyi iş kavramı ile ilişkilendirerek, kinetik ve potansiyel enerji olarak sınıflandırır.	1	0	1	0
Teleskobun gök bilim gelişimindeki öneme yönelik çıkarımda bulunur.	1	1	0	100
Yıldız kavramını açıklar.	1	1	0	100
Mitozun birbirini takip eden farklı evrelerden oluştuğunu açıklar.	1	1	0	100
Evsel atıklarda geri dönüştürülebilir ve dönüştürülemeyen maddeleri ayırt eder.	1	0	1	0
Kinetik ve potansiyel enerji türlerinin birbirine dönüşümünden hareketle enerjinin korunduğu sonucunu çıkarır.	1	1	0	100

7. SINIF İŞLEYEN ZEKA 4.DENEME SINAVI



267,747 % 73,10

İZMİR / KARABAĞLAR
İLKURŞUN ORTAOKULU

7C - 52
ESLEM NİDA GENÇ

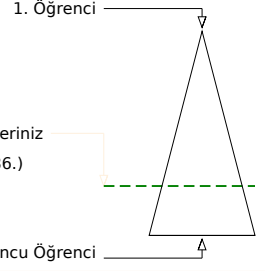
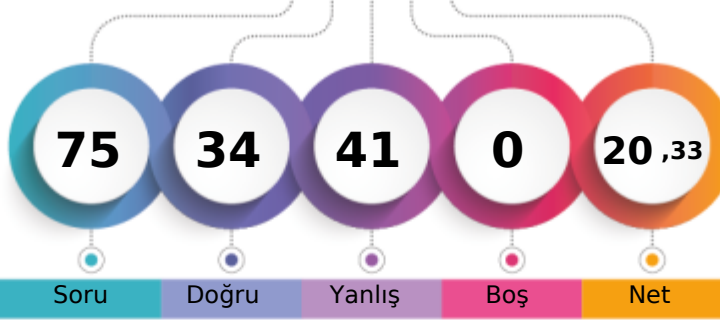

Soru Doğru Yanlış Boş Net

Şube Kurum İlçe İl Genel

Öğrenci Sıra No 18 33 45 359 3986 % 73,10

Sınava Katılan Öğrenci Sayısı 22 87 100 471 5453

Sözel (TÜR)	Soru	Doğru	Yanlış	Boş	Net	Başarı
	15	6	9	0	3,00	% 20
Cevap Anahtarı	B	ABBABDDBACDACCD				
Cevaplarınız		bBBcBcDBdaaAbab				

Türkçe	S	D	Y	B%
Yazdıklarını düzenler.	2	2	0	100
Bağlamdan hareketle bilmediği kelime ve kelime gruplarının anlamını tahmin eder.	2	1	1	50
Grafik, tablo ve çizelgeyle sunulan bilgileri yorumlar.	1	1	0	100
Ek fiili işlevlerine uygun olarak kullanır.	1	0	1	0
Metindeki yardımcı fikirleri belirler.	1	0	1	0
Okudukları ile ilgili çıkarımlarda bulunur.	2	0	2	0
Metinle ilgili sorulan cevaplar.	2	1	1	50
Metnin konusunu belirler.	1	1	0	100
Metindeki anlatım biçimlerini belirler.	1	0	1	0
Deyim ve atasözlerinin metne katkısını belirler.	1	0	1	0
Çekim eklerinin işlevlerini ayırt eder.	1	0	1	0

Sözel (TAR)	Soru	Doğru	Yanlış	Boş	Net	Başarı
	10	7	3	0	6,00	% 60
Cevap Anahtarı	B	DCACDBBABA				
Cevaplarınız		aCACDBccBA				

Tarih	S	D	Y	B%
İletişimi etkileyen tutum ve davranışları analiz ederek kendi tutum ve davranışlarını sorgular.	1	1	0	100
İletişim araçlarından yararlanırken haklarını kullanır ve sorumluluklarını yerine getirir.	1	1	0	100
Osmanlı Devleti'nin fetih siyasetini örnekler üzerinden analiz eder.	1	1	0	100
Örnek incelemeler yoluyla göçün neden ve sonuçlarını tartışır.	1	0	1	0
Avrupa'daki gelişmelerle bağlantılı olarak Osmanlı Devleti'ni değişime zorlayan süreçleri kavrar.	1	0	1	0
Örnek incelemeler yoluyla geçmişten günümüze, yerleşmeyi etkileyen faktörler hakkında çıkarımlarda bulunur.	1	1	0	100
Türkiye'de nüfusunu dağılımı etkileyen faktörlerden hareketle Türkiye'nin demografik özelliklerini yorumlar.	1	1	0	100
Osmanlı kültür, sanat ve estetik anlayışına örnekler verir.	1	0	1	0
Osmanlı Devleti'nde islahat hareketleri sonucu ortaya çıkan kurumlardan hareketle toplumsal ve ekonomik değişim	1	1	0	100
Temel haklardan yerleşme ve seyahat özgürlüğünün kısıtlanması halinde ortaya çıkacak olumsuz durumlara örnekler	1	1	0	100

Sözel (DİN)	Soru	Doğru	Yanlış	Boş	Net	Başarı
	10	6	4	0	4,67	% 47
Cevap Anahtarı	B	ACDBCCDBAB				
Cevaplarınız		cCaBCCDBba				

Din K.ve A.B.	S	D	Y	B%
Allah'ın (c.c.) adil, merhametli ve affedicisi olması ile ahiret inancını arasında ilişki kurar.	1	1	0	100
Kurban ibadetini İslam'ın yardımcıları ve dayanışmaya verdiği önem açısından değerlendirir.	1	1	0	100
Ahiret hayatının aşamalarını açıklar.	2	1	1	50
Hz. İsa'nın (a.s.) hayatını ana hatlarıyla tanıtır.	1	1	0	100
Dünya hayatı ile ahiret hayatı arasındaki ilişkiyi yorumlar.	1	0	1	0
Güzel ahlaki tutum ve davranışları örneklerle açıklar.	2	1	1	50
İslam'da hac ibadetinin önemini ayet ve hadisler ışığında yorumlar.	1	1	0	100
Haccin yapıldığını özetler.	1	0	1	0

Sözel (İNG)	Soru	Doğru	Yanlış	Boş	Net	Başarı
	10	3	7	0	0,67	% 7
Cevap Anahtarı	B	BDDBAACDCC				
Cevaplarınız		aaccAbCDad				

İngilizce	S	D	Y	B%
Students will be able to report on appearances and personalities of other people.	1	0	1	0
Students will be able to talk about routines/daily activities by using frequency adverbs and giving explanations and reasons.	2	0	2	0
Students will be able to understand a simple text about appearances, personalities, and comparisons including explanations and reasons.	1	1	0	100
Students will be able to spot specific information about names and dates in past events in written texts.	1	0	1	0
Students will be able to describe past events and experiences.	1	1	0	100
Students will be able to understand simple texts about daily routines and preferences.	1	1	0	100
Students will be able to describe past events in a simple way.	1	0	1	0
Students will be able to ask people questions about characteristics of wild animals.	1	0	1	0
Students will be able to understand past and present events in simple texts including explanations and reasons.	1	0	1	0

Sayısal (MAT)	Soru	Doğru	Yanlış	Boş	Net	Başarı
	15	4	11	0	0,33	% 2
Cevap Anahtarı	B	BACCADBBAAADBDCB				
Cevaplarınız		BbCbcdCbDbbaacdB				

Matematik	S	D	Y	B%
Tam sayıların kendileri ile tekrarlı çarpımını üslü nicelik olarak ifade eder.	1	0	1	0
Birinci dereceden bir bilinmeyenli denklemleri çözer.	1	0	1	0
Rasyonel sayıların sıralar ve karşılaştırır.	1	1	0	100
Eşitliğin korunumu ilkesini anlar.	2	0	2	0
Devirli olan ve olmayan ondalık gösterimleri rasyonel sayı olarak ifade eder.	1	0	1	0
Birinci dereceden bir bilinmeyenli denklem kurmayı gerektiren problemleri çözer.	1	0	1	0
Birbirine oranı verilen iki çokluktan biri verildiğinde diğeri bulur.	1	0	1	0
Rasyonel sayıların çok adımlı işlemleri yapar.	1	0	1	0
Sayı örüntülerinin kuralını harfle ifade eder, kuralı harfle ifade edilen örüntünün istenilen terimini bulur.	1	1	0	100
Rasyonel sayıların işlem yapmayı gerektiren problemleri çözer.	1	1	0	100
Bir doğal sayı ile bir cebirsel ifadeyi çarpır.	1	0	1	0
Rasyonel sayıların kare ve köklerini hesaplar.	1	1	0	100
Rasyonel sayıların çarpma ve bölme işlemlerini yapar.	1	0	1	0
Tam sayılarla toplama ve çıkarma işlemlerini yapar, ilgili problemleri çözer.	1	0	1	0

Sayısal (FEN)	Soru	Doğru	Yanlış	Boş	Net	Başarı
	15	8	7	0	5,67	% 38
Cevap Anahtarı	B	BCCAADDBCCAABCC				
Cevaplarınız		dCdAbDaabbAAABCC				

Fen	S	D	Y	B%
Hayvan ve bitki hücrelerini, temel kısımları ve görevleri açısından karşılaştırır.	2	2	0	100
Yaygın bileşiklerin formüllerini, isimlerini ve bazı kullanım alanlarını ifade eder.	1	0	1	0
Mayoz ve mitoz arasındaki farkları karşılaştırır.	1	1	0	100
Karışımın ayrılması için kullanılabilecek yöntemlerden uygun olanı seçerek uygular.	1	0	1	0
Geçmişten günümüze atom kavramı ile ilgili düşüncelerin nasıl değiştiğini sorgular.	1	0	1	0
Kütle ve ağırlık kavramlarını karşılaştırır.	1	0	1	0
Mayozun canlılar için önemini açıklar.	1	0	1	0
Çözünme hızına etki eden faktörleri deney yaparak belirler.	1	0	1	0
Enerjiyi iş kavramı ile ilişkilendirerek, kinetik ve potansiyel enerji olarak sınıflandırır.	1	1	0	100
Teleskobun gök bilim gelişimindeki önemine yönelik çıkarımda bulunur.	1	1	0	100
Yıldız kavramını açıklar.	1	1	0	100
Mitozun birbirini takip eden farklı evrelerden oluştuğunu açıklar.	1	1	0	100
Evsel atıklarda geri dönüştürülebilir ve dönüştürülemeyen maddeleri ayırt eder.	1	1	0	100
Kinetik ve potansiyel enerji türlerinin birbirine dönüşümünden hareketle enerjinin korunuduğu sonucunu çıkarır.	1	0	1	0

7. SINIF İŞLEYEN ZEKA 4.DENEME SINAVI



299,902 % 59,27

İZMİR / KARABAĞLAR
İLKURŞUN ORTAOKULU

7C - 124
FATMA ABDULMECİT

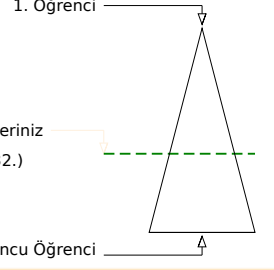
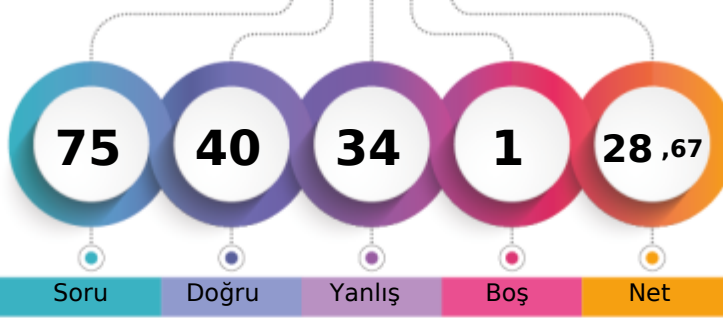

Soru Doğru Yanlış Boş Net

Şube Kurum İlçe İl Genel

Öğrenci Sıra No	9	17	24	288	3232	% 59,27
Sınava Katılan Öğrenci Sayısı	22	87	100	471	5453	

Sözel (TÜR)	Soru	Doğru	Yanlış	Boş	Net	Başarı
	15	9	5	1	7,33	% 49
Cevap Anahtarı	B	ABBABDDBACDACCD				
Cevaplarınız		bdaABDDbAd cCCD				

Türkçe	S	D	Y	B%
Yazdıklarını düzenler.	2	1	1	50
Bağlamdan hareketle bilmediği kelime ve kelime gruplarının anlamını tahmin eder.	2	2	0	100
Grafik, tablo ve çizelgeyle sunulan bilgileri yorumlar.	1	1	0	100
Ek fiili işlevlerine uygun olarak kullanır.	1	1	0	100
Metindeki yardımcı fikirleri belirler.	1	0	1	0
Okudukları ile ilgili çıkarımlarda bulunur.	2	1	1	50
Metinle ilgili sorulan cevaplar.	2	0	2	0
Metnin konusunu belirler.	1	0	1	0
Metindeki anlatım biçimlerini belirler.	1	1	0	100
Deyim ve atasözlerinin metne katkısını belirler.	1	1	0	100
Çekim eklerinin işlevlerini ayırt eder.	1	1	0	100

Sözel (TAR)	Soru	Doğru	Yanlış	Boş	Net	Başarı
	10	8	2	0	7,33	% 73
Cevap Anahtarı	B	DCACDDBBABA				
Cevaplarınız		DCcDDBbDBA				

Tarih	S	D	Y	B%
İletişimi etkileyen tutum ve davranışları analiz ederek kendi tutum ve davranışlarını sorgular.	1	1	0	100
İletişim araçlarından yararlanırken haklarını kullanır ve sorumluluklarını yerine getirir.	1	1	0	100
Osmanlı Devleti'nin fetih siyasetini örnekler üzerinden analiz eder.	1	1	0	100
Örnek incelemeler yoluyla göçün neden ve sonuçlarını tartışır.	1	1	0	100
Avrupa'daki gelişmelerle bağlantılı olarak Osmanlı Devleti'ni değişime zorlayan süreçleri kavrar.	1	0	1	0
Örnek incelemeler yoluyla geçmişten günümüze, yerleşmeyi etkileyen faktörler hakkında çıkarımlarda bulunur.	1	1	0	100
Türkiye'de nüfusunu etkileyen faktörlerden hareketle Türkiye'nin demografik özelliklerini yorumlar.	1	1	0	100
Osmanlı kültür, sanat ve estetik anlayışına örnekler verir.	1	1	0	100
Osmanlı Devleti'nde ıslahat hareketleri sonucu ortaya çıkan kurumlardan hareketle toplumsal ve ekonomik değişim	1	1	0	100
Temel haklardan yerleşme ve seyahat özgürlüğünün kısıtlanması halinde ortaya çıkacak olumsuz durumlara örnekler	1	0	1	0

Sözel (DİN)	Soru	Doğru	Yanlış	Boş	Net	Başarı
	10	7	3	0	6,00	% 60
Cevap Anahtarı	B	ACDBCCDBAB				
Cevaplarınız		AbcBaCDBAB				

Din K.ve A.B.	S	D	Y	B%
Allah'ın (c.c.) adil, merhametli ve affedicisi olması ile ahiret inancını arasında ilişki kurar.	1	1	0	100
Kurban ibadetini İslam'ın yardımışmaya verdiği önem açısından değerlendirir.	1	1	0	100
Ahiret hayatının aşamalarını açıklar.	2	1	1	50
Hz. İsa'nın (a.s.) hayatını ana hatlarıyla tanıtır.	1	0	1	0
Dünya hayatı ile ahiret hayatı arasındaki ilişkiyi yorumlar.	1	1	0	100
Güzel ahlaki tutum ve davranışları örneklerle açıklar.	2	1	1	50
İslam'da hac ibadetinin önemini ayet ve hadisler ışığında yorumlar.	1	1	0	100
Haccin yapıldığını özetler.	1	1	0	100

Sözel (İNG)	Soru	Doğru	Yanlış	Boş	Net	Başarı
	10	5	5	0	3,33	% 33
Cevap Anahtarı	B	BDDBAACDCC				
Cevaplarınız		aDaBcAbDcCb				

İngilizce	S	D	Y	B%
Students will be able to report on appearances and personalities of other people.	1	0	1	0
Students will be able to talk about routines/daily activities by using frequency adverbs and giving explanations and reasons.	2	1	1	50
Students will be able to understand a simple text about appearances, personalities, and comparisons including explanations.	1	0	1	0
Students will be able to spot specific information about names and dates in past events in written texts.	1	1	0	100
Students will be able to describe past events and experiences.	1	0	1	0
Students will be able to understand simple texts about daily routines and preferences.	1	1	0	100
Students will be able to describe past events in a simple way.	1	1	0	100
Students will be able to ask people questions about characteristics of wild animals.	1	1	0	100
Students will be able to understand past and present events in simple texts including explanations and reasons.	1	1	0	100

Sayısal (MAT)	Soru	Doğru	Yanlış	Boş	Net	Başarı
	15	7	8	0	4,33	% 29
Cevap Anahtarı	B	BACCADBBAAADBDCB				
Cevaplarınız		BcCbda.BacADBDad				

Matematik	S	D	Y	B%
Tam sayıların kendileri ile tekrarlı çarpımını üslü nicelik olarak ifade eder.	1	0	1	0
Birinci dereceden bir bilinmeyenli denklemleri çözer.	1	1	0	100
Rasyonel sayıların sıralar ve karşılaştırır.	1	1	0	100
Eşitliğin korunumu ilkesini anlar.	2	1	1	50
Devirli olan ve olmayan ondalık gösterimleri rasyonel sayı olarak ifade eder.	1	1	0	100
Birinci dereceden bir bilinmeyenli denklem kurmayı gerektiren problemleri çözer.	1	1	0	100
Birbirine oranı verilen iki çokluktan biri verildiğinde diğeri bulur.	1	1	0	100
Rasyonel sayıların çok adımlı işlemleri yapar.	1	0	1	0
Sayı örüntülerinin kuralını harfle ifade eder, kuralı harfle ifade edilen örüntünün istenilen terimini bulur.	1	0	1	0
Rasyonel sayıların işlem yapmayı gerektiren problemleri çözer.	1	1	0	100
Bir doğal sayı ile bir cebirsel ifadeyi çarpır.	1	0	1	0
Rasyonel sayıların kare ve köklerini hesaplar.	1	1	0	100
Rasyonel sayıların çarpma ve bölme işlemlerini yapar.	1	0	1	0
Tam sayılarla toplama ve çıkarma işlemlerini yapar, ilgili problemleri çözer.	1	0	1	0

Sayısal (FEN)	Soru	Doğru	Yanlış	Boş	Net	Başarı
	15	4	11	0	0,33	% 2
Cevap Anahtarı	B	BCCAADDBCCAABCC				
Cevaplarınız		BCdcdcacbbcbABda				

Fen	S	D	Y	B%
Hayvan ve bitki hücrelerini, temel kısımları ve görevleri açısından karşılaştırır.	2	1	1	50
Yaygın bileşiklerin formüllerini, isimlerini ve bazı kullanım alanlarını ifade eder.	1	0	1	0
Mayoz ve mitoz arasındaki farkları karşılaştırır.	1	0	1	0
Karışımın ayrılması için kullanılabilecek yöntemlerden uygun olanı seçerek uygular.	1	0	1	0
Geçmişten günümüze atom kavramı ile ilgili düşüncelerin nasıl değiştiğini sorgular.	1	0	1	0
Kütle ve ağırlık kavramlarını karşılaştırır.	1	0	1	0
Mayozun canlılar için önemini açıklar.	1	0	1	0
Çözünme hızına etki eden faktörleri deney yaparak belirler.	1	0	1	0
Enerjiyi iş kavramı ile ilişkilendirerek, kinetik ve potansiyel enerji olarak sınıflandırır.	1	0	1	0
Teleskobun gök bilim gelişimindeki önemine yönelik çıkarımda bulunur.	1	1	0	100
Yıldız kavramını açıklar.	1	1	0	100
Mitozun birbirini takip eden farklı evrelerden oluştuğunu açıklar.	1	0	1	0
Evsel atıklarda geri dönüştürülebilir ve dönüştürülemeyen maddeleri ayırt eder.	1	0	1	0
Kinetik ve potansiyel enerji türlerinin birbirine dönüşümünden hareketle enerjinin korunduğu sonucunu çıkarır.	1	1	0	100

7. SINIF İŞLEYEN ZEKA 4.DENEME SINAVI



299,560 % 59,44

İZMİR / KARABAĞLAR
İLKURŞUN ORTAOKULU

7C - 60
HAFİZENUR KIZILTEPE

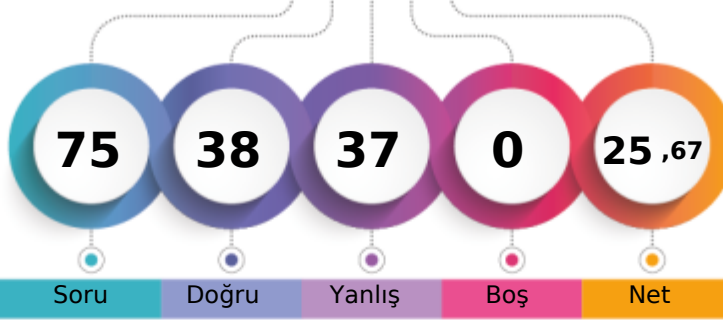

1. Öğrenci

Sizin yeriniz
(3241.)

Sonuncu Öğrenci

Soru Doğru Yanlış Boş Net

Şube Kurum İlçe İl Genel

Öğrenci Sıra No 10 18 25 291 3241 % 59,44

Sınava Katılan Öğrenci Sayısı 22 87 100 471 5453

Sözel (TÜR)	Soru	Doğru	Yanlış	Boş	Net	Başarı
	15	8	7	0	5,67	% 38
Cevap Anahtarı	B	ABBABDDBACDACCD				
Cevaplarınız		ABcAacDBbCbACdb				

Türkçe	S	D	Y	B%
Yazdıklarını düzenler.	2	1	1	50
Bağlamdan hareketle bilmediği kelime ve kelime gruplarının anlamını tahmin eder.	2	1	1	50
Grafik, tablo ve çizelgeyle sunulan bilgileri yorumlar.	1	1	0	100
Ek fiili işlevlerine uygun olarak kullanır.	1	0	1	0
Metindeki yardımcı fikirleri belirler.	1	1	0	100
Okudukları ile ilgili çıkarımlarda bulunur.	2	1	1	50
Metinle ilgili soruları cevaplar.	2	1	1	50
Metnin konusunu belirler.	1	1	0	100
Metindeki anlatım biçimlerini belirler.	1	0	1	0
Deyim ve atasözlerinin metne katkısını belirler.	1	1	0	100
Çekim eklerinin işlevlerini ayırt eder.	1	0	1	0

Sözel (TAR)	Soru	Doğru	Yanlış	Boş	Net	Başarı
	10	7	3	0	6,00	% 60
Cevap Anahtarı	B	DCACDBBABA				
Cevaplarınız		DCACDcBbBd				

Tarih	S	D	Y	B%
İletişimi etkileyen tutum ve davranışları analiz ederek kendi tutum ve davranışlarını sorgular.	1	1	0	100
İletişim araçlarından yararlanırken haklarını kullanır ve sorumluluklarını yerine getirir.	1	0	1	0
Osmanlı Devleti'nin fetih siyasetini örnekler üzerinden analiz eder.	1	0	1	0
Örnek incelemeler yoluyla göçün neden ve sonuçlarını tartışır.	1	1	0	100
Avrupa'daki gelişmelerle bağlantılı olarak Osmanlı Devleti'ni değişime zorlayan süreçleri kavrar.	1	0	1	0
Örnek incelemeler yoluyla geçmişten günümüze, yerleşmeyi etkileyen faktörler hakkında çıkarımlarda bulunur.	1	1	0	100
Türkiye'de nüfusunu etkileyen faktörlerden hareketle Türkiye'nin demografik özelliklerini yorumlar.	1	1	0	100
Osmanlı kültür, sanat ve estetik anlayışına örnekler verir.	1	1	0	100
Osmanlı Devleti'nde ıslahat hareketleri sonucu ortaya çıkan kurumlardan hareketle toplumsal ve ekonomik değişim	1	1	0	100
Temel haklardan yerleşme ve seyahat özgürlüğünün kısıtlanması halinde ortaya çıkacak olumsuz durumlara örnekler	1	1	0	100

Sözel (DİN)	Soru	Doğru	Yanlış	Boş	Net	Başarı
	10	6	4	0	4,67	% 47
Cevap Anahtarı	B	ACDBCCDBAB				
Cevaplarınız		bdaBbCDBAB				

Din K.ve A.B.	S	D	Y	B%
Allah'ın (c.c.) adil, merhametli ve affedicisi olması ile ahiret inancını arasında ilişki kurar.	1	1	0	100
Kurban ibadetini İslam'ın yardımcıları ve dayanışmaya verdiği önem açısından değerlendirir.	1	1	0	100
Ahiret hayatının aşamalarını açıklar.	2	1	1	50
Hz. İsa'nın (a.s.) hayatını ana hatlarıyla tanıtır.	1	0	1	0
Dünya hayatı ile ahiret hayatı arasındaki ilişkiyi yorumlar.	1	1	0	100
Güzel ahlaki tutum ve davranışları örneklerle açıklar.	2	0	2	0
İslam'da hac ibadetinin önemini ayet ve hadisler ışığında yorumlar.	1	1	0	100
Haccin yapıldığını özetler.	1	1	0	100

Sözel (İNG)	Soru	Doğru	Yanlış	Boş	Net	Başarı
	10	3	7	0	0,67	% 7
Cevap Anahtarı	B	BDDBAACDCC				
Cevaplarınız		BbDabcbCd				

İngilizce	S	D	Y	B%
Students will be able to report on appearances and personalities of other people.	1	1	0	100
Students will be able to talk about routines/daily activities by using frequency adverbs and giving explanations and reasons.	2	0	2	0
Students will be able to understand a simple text about appearances, personalities, and comparisons including explanations.	1	0	1	0
Students will be able to spot specific information about names and dates in past events in written texts.	1	0	1	0
Students will be able to describe past events and experiences.	1	0	1	0
Students will be able to understand simple texts about daily routines and preferences.	1	0	1	0
Students will be able to describe past events in a simple way.	1	1	0	100
Students will be able to ask people questions about characteristics of wild animals.	1	1	0	100
Students will be able to understand past and present events in simple texts including explanations and reasons.	1	0	1	0

Sayısal (MAT)	Soru	Doğru	Yanlış	Boş	Net	Başarı
	15	7	8	0	4,33	% 29
Cevap Anahtarı	B	BACCADBBAAADBDCB				
Cevaplarınız		cACCdaBBAdbcaCc				

Matematik	S	D	Y	B%
Tam sayıların kendileri ile tekrarlı çarpımını üslü nicelik olarak ifade eder.	1	0	1	0
Birinci dereceden bir bilinmeyenli denklemleri çözer.	1	1	0	100
Rasyonel sayıların sıralar ve karşılaştırır.	1	1	0	100
Eşitliğin korunumu ilkesini anlar.	2	1	1	50
Devirli olan ve olmayan ondalık gösterimleri rasyonel sayı olarak ifade eder.	1	0	1	0
Birinci dereceden bir bilinmeyenli denklem kurmayı gerektiren problemleri çözer.	1	0	1	0
Birbirine oranı verilen iki çokluktan biri verildiğinde diğeri bulur.	1	0	1	0
Rasyonel sayılarla çok adımlı işlemleri yapar.	1	1	0	100
Sayı örüntülerinin kuralını harfle ifade eder, kuralı harfle ifade edilen örüntünün istenilen terimini bulur.	1	0	1	0
Rasyonel sayılarla işlem yapmayı gerektiren problemleri çözer.	1	0	1	0
Bir doğal sayı ile bir cebirsel ifadeyi çarpır.	1	1	0	100
Rasyonel sayıların kare ve köklerini hesaplar.	1	1	0	100
Rasyonel sayılarla çarpma ve bölme işlemlerini yapar.	1	1	0	100
Tam sayılarla toplama ve çıkarma işlemlerini yapar, ilgili problemleri çözer.	1	0	1	0

Sayısal (FEN)	Soru	Doğru	Yanlış	Boş	Net	Başarı
	15	7	8	0	4,33	% 29
Cevap Anahtarı	B	BCCAADDBCCAABCC				
Cevaplarınız		BCDcbbaBCacABaC				

Fen	S	D	Y	B%
Hayvan ve bitki hücrelerini, temel kısımları ve görevleri açısından karşılaştırır.	2	1	1	50
Yaygın bileşiklerin formüllerini, isimlerini ve bazı kullanım alanlarını ifade eder.	1	0	1	0
Mayoz ve mitoz arasındaki farkları karşılaştırır.	1	0	1	0
Karışımın ayrılması için kullanılabilecek yöntemlerden uygun olanı seçerek uygular.	1	0	1	0
Geçmişten günümüze atom kavramı ile ilgili düşüncelerin nasıl değiştiğini sorgular.	1	0	1	0
Kütle ve ağırlık kavramlarını karşılaştırır.	1	1	0	100
Mayozun canlılar için önemini açıklar.	1	1	0	100
Çözünme hızına etki eden faktörleri deney yaparak belirler.	1	0	1	0
Enerjiyi iş kavramı ile ilişkilendirerek, kinetik ve potansiyel enerji olarak sınıflandırır.	1	0	1	0
Teleskobun gök bilim gelişimindeki önemine yönelik çıkarımda bulunur.	1	1	0	100
Yıldız kavramını açıklar.	1	1	0	100
Mitozun birbirini takip eden farklı evrelerden oluştuğunu açıklar.	1	0	1	0
Evsel atıklarda geri dönüştürülebilir ve dönüştürülemeyen maddeleri ayırt eder.	1	1	0	100
Kinetik ve potansiyel enerji türlerinin birbirine dönüşümünden hareketle enerjinin korunduğu sonucunu çıkarır.	1	1	0	100

7. SINIF İŞLEYEN ZEKA 4.DENEME SINAVI



296,491 % 61,05

İZMİR / KARABAĞLAR
İLKURŞUN ORTAOKULU

7C - 121
HAMİDE TOPALOĞLU

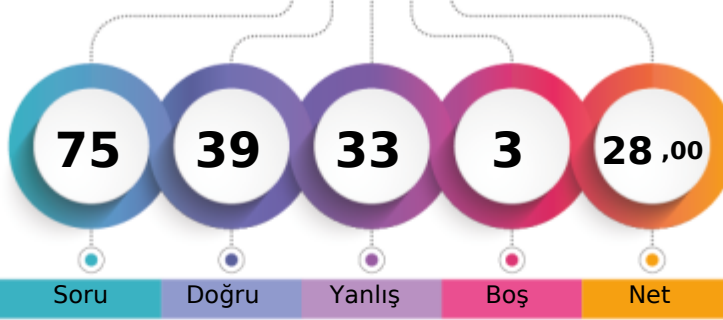

1. Öğrenci

Sizin yeriniz
(3329.)

Sonuncu Öğrenci

Soru Doğru Yanlış Boş Net

Şube Kurum İlçe İl Genel

Öğrenci Sıra No 11 19 27 300 3329 % 61,05

Sınava Katılan Öğrenci Sayısı 22 87 100 471 5453

Sözel (TÜR)	Soru	Doğru	Yanlış	Boş	Net	Başarı
	15	8	5	2	6,33	% 42
Cevap Anahtarı	B	ABBABDDBACDACCD				
Cevaplarınız		ABdAa DcbC ACbD				

Türkçe	S	D	Y	B%
Yazdıklarını düzenler.	2	1	1	50
Bağlamdan hareketle bilmediği kelime ve kelime gruplarının anlamını tahmin eder.	2	0	1	0
Grafik, tablo ve çizelgeyle sunulan bilgileri yorumlar.	1	1	0	100
Ek fiili işlevlerine uygun olarak kullanır.	1	0	1	0
Metindeki yardımcı fikirleri belirler.	1	1	0	100
Okudukları ile ilgili çıkarımlarda bulunur.	2	1	0	50
Metinle ilgili sorulan cevaplar.	2	1	1	50
Metnin konusunu belirler.	1	1	0	100
Metindeki anlatım biçimlerini belirler.	1	1	0	100
Deyim ve atasözlerinin metne katkısını belirler.	1	1	0	100
Çekim eklerinin işlevlerini ayırt eder.	1	0	1	0

Sözel (TAR)	Soru	Doğru	Yanlış	Boş	Net	Başarı
	10	7	2	1	6,33	% 63
Cevap Anahtarı	B	DCACDDBBABA				
Cevaplarınız		D cCDaBABA				

Tarih	S	D	Y	B%
İletişimi etkileyen tutum ve davranışları analiz ederek kendi tutum ve davranışlarını sorgular.	1	1	0	100
İletişim araçlarından yararlanırken haklarını kullanır ve sorumluluklarını yerine getirir.	1	1	0	100
Osmanlı Devleti'nin fetih siyasetini örnekler üzerinden analiz eder.	1	0	1	0
Örnek incelemeler yoluyla göçün neden ve sonuçlarını tartışır.	1	1	0	100
Avrupa'daki gelişmelerle bağlantılı olarak Osmanlı Devleti'ni değişime zorlayan süreçleri kavrar.	1	1	0	100
Örnek incelemeler yoluyla geçmişten günümüze, yerleşmeyi etkileyen faktörler hakkında çıkarımlarda bulunur.	1	1	0	100
Türkiye'de nüfusunu etkileyen faktörlerden hareketle Türkiye'nin demografik özelliklerini yorumlar.	1	1	0	100
Osmanlı kültür, sanat ve estetik anlayışına örnekler verir.	1	1	0	100
Osmanlı Devleti'nde islahat hareketleri sonucu ortaya çıkan kurumlardan hareketle toplumsal ve ekonomik değişim	1	0	0	0
Temel haklardan yerleşme ve seyahat özgürlüğünün kısıtlanması halinde ortaya çıkacak olumsuz durumlara örnekler	1	0	1	0

Sözel (DİN)	Soru	Doğru	Yanlış	Boş	Net	Başarı
	10	5	5	0	3,33	% 33
Cevap Anahtarı	B	ACDBCCDBAB				
Cevaplarınız		cdaBCCDBba				

Din K.ve A.B.	S	D	Y	B%
Allah'ın (c.c.) adil, merhametli ve affedicisi olması ile ahiret inancını arasında ilişki kurar.	1	1	0	100
Kurban ibadetini İslam'ın yardımcılarına ve dayanışmaya verdiği önem açısından değerlendirir.	1	1	0	100
Ahiret hayatının aşamalarını açıklar.	2	1	1	50
Hızlı hayatının (a.s.) hayatını ana hatlarıyla tanıtır.	1	1	0	100
Dünya hayatı ile ahiret hayatı arasındaki ilişkiyi yorumlar.	1	0	1	0
Güzel ahlaki tutum ve davranışları örneklerle açıklar.	2	0	2	0
İslam'da hac ibadetinin önemini ayet ve hadisler ışığında yorumlar.	1	1	0	100
Haccin yapıldığını özetler.	1	0	1	0

Sözel (İNG)	Soru	Doğru	Yanlış	Boş	Net	Başarı
	10	7	3	0	6,00	% 60
Cevap Anahtarı	B	BDDBAACDCC				
Cevaplarınız		BDaBbACDcD				

İngilizce	S	D	Y	B%
Students will be able to report on appearances and personalities of other people.	1	0	1	0
Students will be able to talk about routines/daily activities by using frequency adverbs and giving explanations and reasons.	2	1	1	50
Students will be able to understand a simple text about appearances, personalities, and comparisons including explanations and reasons.	1	0	1	0
Students will be able to spot specific information about names and dates in past events in written texts.	1	1	0	100
Students will be able to describe past events and experiences.	1	1	0	100
Students will be able to understand simple texts about daily routines and preferences.	1	1	0	100
Students will be able to describe past events in a simple way.	1	1	0	100
Students will be able to ask people questions about characteristics of wild animals.	1	1	0	100
Students will be able to understand past and present events in simple texts including explanations and reasons.	1	1	0	100

Sayısal (MAT)	Soru	Doğru	Yanlış	Boş	Net	Başarı
	15	6	9	0	3,00	% 20
Cevap Anahtarı	B	BACCADDBAADBDCB				
Cevaplarınız		dAbCdDBacAbBbdd				

Matematik	S	D	Y	B%
Tam sayıların kendileri ile tekrarlı çarpımını üslü nicelik olarak ifade eder.	1	1	0	100
Birinci dereceden bir bilinmeyenli denklemleri çözer.	1	1	0	100
Rasyonel sayıların sıralar ve karşılaştırır.	1	0	1	0
Eşitliğin korunumu ilkesini anlar.	2	1	1	50
Devirli olan ve olmayan ondalık gösterimleri rasyonel sayı olarak ifade eder.	1	0	1	0
Birinci dereceden bir bilinmeyenli denklem kurmayı gerektiren problemleri çözer.	1	1	0	100
Birbirine oranı verilen iki çokluktan biri verildiğinde diğeri bulur.	1	0	1	0
Rasyonel sayıların çok adımlı işlemleri yapar.	1	0	1	0
Sayı örüntülerinin kuralını harfle ifade eder, kuralı harfle ifade edilen örüntünün istenilen terimini bulur.	1	0	1	0
Rasyonel sayıların işlem yapmayı gerektiren problemleri çözer.	1	0	1	0
Bir doğal sayı ile bir cebirsel ifadeyi çarpır.	1	1	0	100
Rasyonel sayıların kare ve köklerini hesaplar.	1	0	1	0
Rasyonel sayıların çarpma ve bölme işlemlerini yapar.	1	1	0	100
Tam sayılarla toplama ve çıkarma işlemlerini yapar, ilgili problemleri çözer.	1	0	1	0

Sayısal (FEN)	Soru	Doğru	Yanlış	Boş	Net	Başarı
	15	6	9	0	3,00	% 20
Cevap Anahtarı	B	BCCAADDBCCAABCC				
Cevaplarınız		aaabcdbDcbCAABCb				

Fen	S	D	Y	B%
Hayvan ve bitki hücrelerini, temel kısımları ve görevleri açısından karşılaştırır.	2	0	2	0
Yaygın bileşiklerin formüllerini, isimlerini ve bazı kullanım alanlarını ifade eder.	1	0	1	0
Mayoz ve mitoz arasındaki farkları karşılaştırır.	1	0	1	0
Karışımın ayrılması için kullanılabilecek yöntemlerden uygun olanı seçerek uygular.	1	0	1	0
Geçmişten günümüze atom kavramı ile ilgili düşüncelerin nasıl değiştiğini sorgular.	1	1	0	100
Kütle ve ağırlık kavramlarını karşılaştırır.	1	1	0	100
Mayozun canlılar için önemini açıklar.	1	0	1	0
Çözünme hızına etki eden faktörleri deney yaparak belirler.	1	1	0	100
Enerjiyi iş kavramı ile ilişkilendirerek, kinetik ve potansiyel enerji olarak sınıflandırır.	1	1	0	100
Teleskobun gök bilim gelişimindeki önemine yönelik çıkarımda bulunur.	1	1	0	100
Yıldız kavramını açıklar.	1	1	0	100
Mitozun birbirini takip eden farklı evrelerden oluştuğunu açıklar.	1	1	0	100
Evsel atıklarda geri dönüştürülebilir ve dönüştürülemeyen maddeleri ayırt eder.	1	0	1	0
Kinetik ve potansiyel enerji türlerinin birbirine dönüşümünden hareketle enerjinin korunuduğu sonucunu çıkarır.	1	0	1	0

7. SINIF İŞLEYEN ZEKA 4.DENEME SINAVI



343,413 % 40,86

İZMİR / KARABAĞLAR
İLKURŞUN ORTAOKULU

7C - 26
HASAN DİNKÇİ

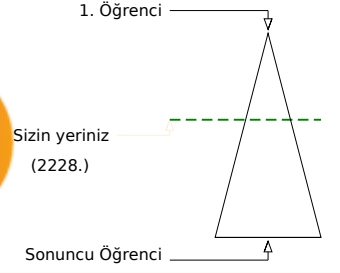
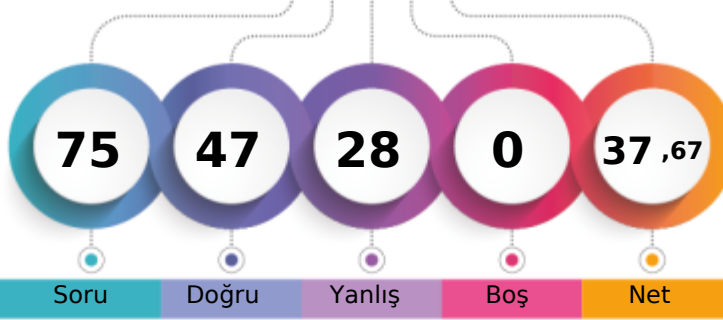

Şube	Kurum	İlçe	İl	Genel
Öğrenci Sıra No	2	5	7	215
Sınava Katılan Öğrenci Sayısı	22	87	100	471
				2228
				% 40,86

Soru	Doğru	Yanlış	Boş	Net	Başarı
15	10	5	0	8,33	% 56
Sözel (TÜR)					
Cevap Anahtarı	A	BDDBCCDABADBACA			
Cevaplarınız		aDDBCaDbBacBACc			

Türkçe	S	D	Y	B%
Yazdıklarını düzenler.	2	1	1	50
Bağlamdan hareketle bilmediği kelime ve kelime gruplarının anlamını tahmin eder.	2	2	0	100
Grafik, tablo ve çizelgeyle sunulan bilgileri yorumlar.	1	1	0	100
Ek fiili işlevlerine uygun olarak kullanır.	1	1	0	100
Metindeki yardımcı fikirleri belirler.	1	0	1	0
Okudukları ile ilgili çıkarımlarda bulunur.	2	2	0	100
Metinle ilgili sorulan cevaplar.	2	1	1	50
Metnin konusunu belirler.	1	1	0	100
Metindeki anlatım biçimlerini belirler.	1	0	1	0
Deyim ve atasözlerinin metne katkısını belirler.	1	1	0	100
Çekim eklerinin işlevlerini ayırt eder.	1	0	1	0

Soru	Doğru	Yanlış	Boş	Net	Başarı
10	6	4	0	4,67	% 47
Sözel (TAR)					
Cevap Anahtarı	A	BABBACDDCA			
Cevaplarınız		aAcBcCDDCcd			

Tarih	S	D	Y	B%
İletişimi etkileyen tutum ve davranışları analiz ederek kendi tutum ve davranışlarını sorgular.	1	0	1	0
İletişim araçlarından yararlanırken haklarını kullanır ve sorumluluklarını yerine getirir.	1	1	0	100
Osmanlı Devleti'nin fetih siyasetini örnekler üzerinden analiz eder.	1	0	1	0
Örnek incelemeler yoluyla göçün neden ve sonuçlarını tartışır.	1	1	0	100
Avrupa'daki gelişmelerle bağlantılı olarak Osmanlı Devleti'ni değişime zorlayan süreçleri kavrar.	1	0	1	0
Örnek incelemeler yoluyla geçmişten günümüze, yerleşmeyi etkileyen faktörler hakkında çıkarımlarda bulunur.	1	1	0	100
Türkiye'de nüfusunu etkileyen faktörlerden hareketle Türkiye'nin demografik özelliklerini yorumlar.	1	1	0	100
Osmanlı kültür, sanat ve estetik anlayışına örnekler verir.	1	1	0	100
Osmanlı Devleti'nde islahat hareketleri sonucu ortaya çıkan kurumlardan hareketle toplumsal ve ekonomik değişim	1	1	0	100
Temel haklardan yerleşme ve seyahat özgürlüğünün kısıtlanması halinde ortaya çıkacak olumsuz durumlara örnekler	1	0	1	0

Soru	Doğru	Yanlış	Boş	Net	Başarı
10	6	4	0	4,67	% 47
Sözel (DİN)					
Cevap Anahtarı	A	DBBCCADDCa			
Cevaplarınız		bBBCCaDdDa			

Din K.ve A.B.	S	D	Y	B%
Allah'ın (c.c.) adil, merhametli ve affedicisi olması ile ahiret inancını arasında ilişki kurar.	1	0	1	0
Kurban ibadetini İslam'ın yardımcıları ve dayanışmaya verdiği önem açısından değerlendirir.	1	1	0	100
Ahiret hayatının aşamalarını açıklar.	2	2	0	100
Hz. İsa'nın (a.s.) hayatını ana hatlarıyla tanıtır.	1	1	0	100
Dünya hayatı ile ahiret hayatı arasındaki ilişkiyi yorumlar.	1	0	1	0
Güzel ahlaki tutum ve davranışları örneklerle açıklar.	2	1	1	50
İslam'da hac ibadetinin önemini ayet ve hadisler ışığında yorumlar.	1	0	1	0
Haccin yapıldığını özetler.	1	1	0	100

Soru	Doğru	Yanlış	Boş	Net	Başarı
10	8	2	0	7,33	% 73
Sözel (İNG)					
Cevap Anahtarı	A	DBAACDCCBD			
Cevaplarınız		DBbACDCaBD			

İngilizce	S	D	Y	B%
Students will be able to report on appearances and personalities of other people.	1	1	0	100
Students will be able to talk about routines/daily activities by using frequency adverbs and giving explanations and reasons.	2	1	1	50
Students will be able to understand a simple text about appearances, personalities, and comparisons including explanations and reasons.	1	0	1	0
Students will be able to spot specific information about names and dates in past events in written texts.	1	1	0	100
Students will be able to describe past events and experiences.	1	1	0	100
Students will be able to understand simple texts about daily routines and preferences.	1	1	0	100
Students will be able to describe past events in a simple way.	1	1	0	100
Students will be able to ask people questions about characteristics of wild animals.	1	1	0	100
Students will be able to understand past and present events in simple texts including explanations and reasons.	1	1	0	100

Soru	Doğru	Yanlış	Boş	Net	Başarı
15	8	7	0	5,67	% 38
Sayısal (MAT)					
Cevap Anahtarı	A	DBBAADBDCBBACCA			
Cevaplarınız		DBBBADcaCdcCbCCd			

Matematik	S	D	Y	B%
Tam sayıların kendileri ile tekrarlı çarpımını üslü nicelik olarak ifade eder.	1	1	0	100
Birinci dereceden bir bilinmeyenli denklemleri çözer.	1	1	0	100
Rasyonel sayıların sıralar ve karşılaştırır.	1	1	0	100
Eşitliğin korunumu ilkesini anlar.	2	1	1	50
Devirli olan ve olmayan ondalık gösterimleri rasyonel sayı olarak ifade eder.	1	1	0	100
Birinci dereceden bir bilinmeyenli denklem kurmayı gerektiren problemleri çözer.	1	0	1	0
Birbirine oranı verilen iki çokluktan biri verildiğinde diğeri bulur.	1	0	1	0
Rasyonel sayılarla çok adımlı işlemleri yapar.	1	1	0	100
Sayı örüntülerinin kuralını harfle ifade eder, kuralı harfle ifade edilen örüntünün istenilen terimini bulur.	1	0	1	0
Rasyonel sayılarla işlem yapmayı gerektiren problemleri çözer.	1	0	1	0
Bir doğal sayı ile bir cebirsel ifadeyi çarpır.	1	0	1	0
Rasyonel sayıların kare ve köklerini hesaplar.	1	1	0	100
Rasyonel sayılarla çarpma ve bölme işlemlerini yapar.	1	1	0	100
Tam sayılarla toplama ve çıkarma işlemlerini yapar, ilgili problemleri çözer.	1	0	1	0

Soru	Doğru	Yanlış	Boş	Net	Başarı
15	9	6	0	7,00	% 47
Sayısal (FEN)					
Cevap Anahtarı	A	CCAADBCCAABCCB			
Cevaplarınız		bCAdaDBabAABCCA			

Fen	S	D	Y	B%
Hayvan ve bitki hücrelerini, temel kısımları ve görevleri açısından karşılaştırır.	2	0	2	0
Yaygın bileşiklerin formüllerini, isimlerini ve bazı kullanım alanlarını ifade eder.	1	1	0	100
Mayoz ve mitoz arasındaki farkları karşılaştırır.	1	1	0	100
Karışımın ayrılması için kullanılabilecek yöntemlerden uygun olanı seçerek uygular.	1	0	1	0
Geçmişten günümüze atom kavramı ile ilgili düşüncelerin nasıl değiştiğini sorgular.	1	1	0	100
Kütle ve ağırlık kavramlarını karşılaştırır.	1	1	0	100
Mayozun canlılar için önemini açıklar.	1	0	1	0
Çözünme hızına etki eden faktörleri deney yaparak belirler.	1	0	1	0
Enerjiyi iş kavramı ile ilişkilendirerek, kinetik ve potansiyel enerji olarak sınıflandırır.	1	1	0	100
Teleskobun gök bilim gelişimindeki önemine yönelik çıkarımda bulunur.	1	1	0	100
Yıldız kavramını açıklar.	1	1	0	100
Mitozun birbirini takip eden farklı evrelerden oluştuğunu açıklar.	1	1	0	100
Evsel atıklarda geri dönüştürülebilir ve dönüştürülemeyen maddeleri ayırt eder.	1	1	0	100
Kinetik ve potansiyel enerji türlerinin birbirine dönüşümünden hareketle enerjinin korunduğu sonucunu çıkarır.	1	0	1	0

7. SINIF İŞLEYEN ZEKA 4.DENEME SINAVI



318,439 % 51,27

İZMİR / KARABAĞLAR
İLKURŞUN ORTAOKULU

7C - 151
MEHMET YAĞCI

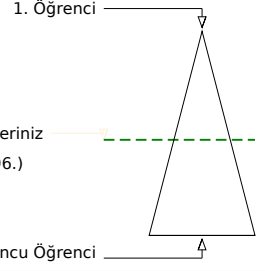
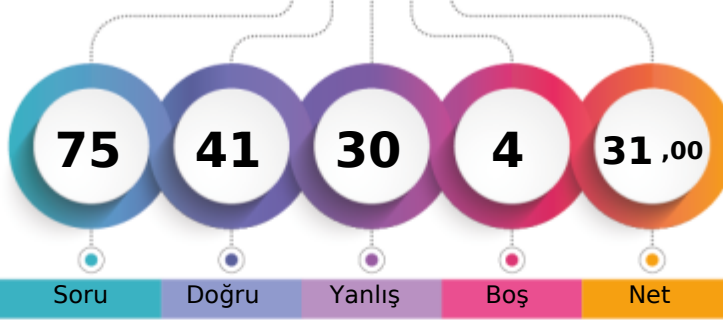

Şube	Kurum	İlçe	İl	Genel
Öğrenci Sıra No	7	11	15	259
Sınava Katılan Öğrenci Sayısı	22	87	100	471
				2796 % 51,27
				5453

Sözel (TÜR)	Soru	Doğru	Yanlış	Boş	Net	Başarı
	15	9	4	2	7,67	% 51
Cevap Anahtarı	A	BDBCCDABADBACA				
Cevaplarınız		dDDB CDA AcBAbc				
Türkçe	S	D	Y	B	%	B%
Yazdıklarını düzenler.	2	0	1	0		100
Bağlamdan hareketle bilmediği kelime ve kelime gruplarının anlamını tahmin eder.	2	2	0	100		
Grafik, tablo ve çizelgeyle sunulan bilgileri yorumlar.	1	1	0	100		
Ek fiili işlevlerine uygun olarak kullanır.	1	0	0	0		100
Metindeki yardımcı fikirleri belirler.	1	1	0	100		
Okudukları ile ilgili çıkarımlarda bulunur.	2	2	0	100		
Metinle ilgili sorulan cevaplar.	2	2	0	100		
Metnin konusunu belirler.	1	1	0	100		
Metindeki anlatım biçimlerini belirler.	1	0	1	0		100
Deyim ve atasözlerinin metne katkısını belirler.	1	0	1	0		100
Çekim eklerinin işlevlerini ayırt eder.	1	0	1	0		100

Sözel (TAR)	Soru	Doğru	Yanlış	Boş	Net	Başarı
	10	7	3	0	6,00	% 60
Cevap Anahtarı	A	BABBACDDCA				
Cevaplarınız		dABBcCDDaA				
Tarih	S	D	Y	B	%	B%
İletişimi etkileyen tutum ve davranışları analiz ederek kendi tutum ve davranışlarını sorgular.	1	0	1	0		100
İletişim araçlarından yararlanırken haklarını kullanır ve sorumluluklarını yerine getirir.	1	1	0	100		
Osmanlı Devleti'nin fetih siyasetini örnekler üzerinden analiz eder.	1	1	0	100		
Örnek incelemeler yoluyla göçün neden ve sonuçlarını tartışır.	1	1	0	100		
Avrupa'daki gelişmelerle bağlantılı olarak Osmanlı Devleti'ni değişime zorlayan süreçleri kavrar.	1	0	1	0		100
Örnek incelemeler yoluyla geçmişten günümüze, yerleşmeyi etkileyen faktörler hakkında çıkarımlarda bulunur.	1	1	0	100		
Türkiye'de nüfusunu dağılımı etkileyen faktörlerden hareketle Türkiye'nin demografik özelliklerini yorumlar.	1	1	0	100		
Osmanlı kültür, sanat ve estetik anlayışına örnekler verir.	1	1	0	100		
Osmanlı Devleti'nde ıslahat hareketleri sonucu ortaya çıkan kurumlardan hareketle toplumsal ve ekonomik değişim	1	0	1	0		100
Temel haklardan yerleşme ve seyahat özgürlüğünün kısıtlanması halinde ortaya çıkacak olumsuz durumlara örnekler	1	1	0	100		

Sözel (DİN)	Soru	Doğru	Yanlış	Boş	Net	Başarı
	10	7	3	0	6,00	% 60
Cevap Anahtarı	A	DBBCBACDCA				
Cevaplarınız		DBBbcACDCC				
Din K.ve A.B.	S	D	Y	B	%	B%
Allah'ın (c.c.) adil, merhametli ve affedicisi olması ile ahiret inancını arasında ilişki kurar.	1	1	0	100		
Kurban ibadetini İslam'ın yardımışmaya verdiği önem açısından değerlendirir.	1	1	0	100		
Ahiret hayatının aşamalarını açıklar.	2	2	0	100		
Hz. İsa'nın (a.s.) hayatını ana hatlarıyla tanıtır.	1	0	1	0		100
Dünya hayatı ile ahiret hayatı arasındaki ilişkiyi yorumlar.	1	0	1	0		100
Güzel ahlaki tutum ve davranışları örneklerle açıklar.	2	2	0	100		
İslam'da hac ibadetinin önemini ayet ve hadisler ışığında yorumlar.	1	1	0	100		
Haccin yapıldığını özetler.	1	0	1	0		100

Sözel (İNG)	Soru	Doğru	Yanlış	Boş	Net	Başarı
	10	4	6	0	2,00	% 20
Cevap Anahtarı	A	DBAACCCBD				
Cevaplarınız		bBAbdbaCBa				
İngilizce	S	D	Y	B	%	B%
Students will be able to report on appearances and personalities of other people.	1	0	1	0		100
Students will be able to talk about routines/daily activities by using frequency adverbs and giving explanations and reasons.	2	2	0	100		
Students will be able to understand a simple text about appearances, personalities, and comparisons including explanations and reasons.	1	1	0	100		
Students will be able to spot specific information about names and dates in past events in written texts.	1	0	1	0		100
Students will be able to describe past events and experiences.	1	0	1	0		100
Students will be able to understand simple texts about daily routines and preferences.	1	0	1	0		100
Students will be able to describe past events in a simple way.	1	0	1	0		100
Students will be able to ask people questions about characteristics of wild animals.	1	1	0	100		
Students will be able to understand past and present events in simple texts including explanations and reasons.	1	0	1	0		100

Sayısal (MAT)	Soru	Doğru	Yanlış	Boş	Net	Başarı
	15	7	7	1	4,67	% 31
Cevap Anahtarı	A	DBBAADBDCBBACCA				
Cevaplarınız		bBbcAbcDCbcDc d				
Matematik	S	D	Y	B	%	B%
Tam sayıların kendileri ile tekrarlı çarpımını üslü nicelik olarak ifade eder.	1	0	1	0		100
Birinci dereceden bir bilinmeyenli denklemleri çözer.	1	1	0	100		
Rasyonel sayıların sıralar ve karşılaştırır.	1	1	0	100		
Eşitliğin korunumu ilkesini anlar.	2	1	1	50		
Devirli olan ve olmayan ondalık gösterimleri rasyonel sayı olarak ifade eder.	1	0	1	0		100
Birinci dereceden bir bilinmeyenli denklem kurmayı gerektiren problemleri çözer.	1	0	1	0		100
Birbirine oranı verilen iki çokluktan biri verildiğinde diğeri bulur.	1	1	0	100		
Rasyonel sayılarla çok adımlı işlemleri yapar.	1	1	0	100		
Sayı örüntülerinin kuralını harfle ifade eder, kuralı harfle ifade edilen örüntünün istenen terimini bulur.	1	1	0	100		
Rasyonel sayılarla işlem yapmayı gerektiren problemleri çözer.	1	0	1	0		100
Bir doğal sayı ile bir cebirsel ifadeyi çarpır.	1	0	1	0		100
Rasyonel sayıların kare ve köklerini hesaplar.	1	1	0	100		
Rasyonel sayılarla çarpma ve bölme işlemlerini yapar.	1	0	0	0		100
Tam sayılarla toplama ve çıkarma işlemlerini yapar, ilgili problemleri çözer.	1	0	1	0		100

Sayısal (FEN)	Soru	Doğru	Yanlış	Boş	Net	Başarı
	15	7	7	1	4,67	% 31
Cevap Anahtarı	A	CCAADBCCAABCCB				
Cevaplarınız		bdAc bcdBaABCCB				
Fen	S	D	Y	B	%	B%
Hayvan ve bitki hücrelerini, temel kısımları ve görevleri açısından karşılaştırır.	2	0	1	0		100
Yaygın bileşiklerin formüllerini, isimlerini ve bazı kullanım alanlarını ifade eder.	1	0	1	0		100
Mayoz ve mitoz arasındaki farkları karşılaştırır.	1	1	0	100		
Karışımın ayrılması için kullanılabilecek yöntemlerden uygun olanı seçerek uygular.	1	0	1	0		100
Geçmişten günümüze atom kavramı ile ilgili düşüncelerin nasıl değiştiğini sorgular.	1	0	1	0		100
Kütle ve ağırlık kavramlarını karşılaştırır.	1	0	1	0		100
Mayozun canlılar için önemini açıklar.	1	0	1	0		100
Çözünme hızına etki eden faktörleri deney yaparak belirler.	1	0	1	0		100
Enerjiyi iş kavramı ile ilişkilendirerek, kinetik ve potansiyel enerji olarak sınıflandırır.	1	1	0	100		
Teleskobun gök bilim gelişimindeki önemine yönelik çıkarımda bulunur.	1	1	0	100		
Yıldız kavramını açıklar.	1	1	0	100		
Mitozun birbirini takip eden farklı evrelerden oluştuğunu açıklar.	1	1	0	100		
Evsel atıklarda geri dönüştürülebilir ve dönüştürülemeyen maddeleri ayırt eder.	1	1	0	100		
Kinetik ve potansiyel enerji türlerinin birbirine dönüşümünden hareketle enerjinin korunduğu sonucunu çıkarır.	1	1	0	100		

7. SINIF İŞLEYEN ZEKA 4.DENEME SINAVI



326,212 % 48,18

İZMİR / KARABAĞLAR
İLKURŞUN ORTAOKULU

7C - 144
NURHAYAT DEMİR

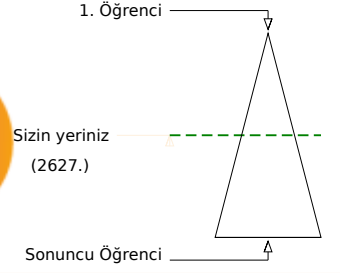
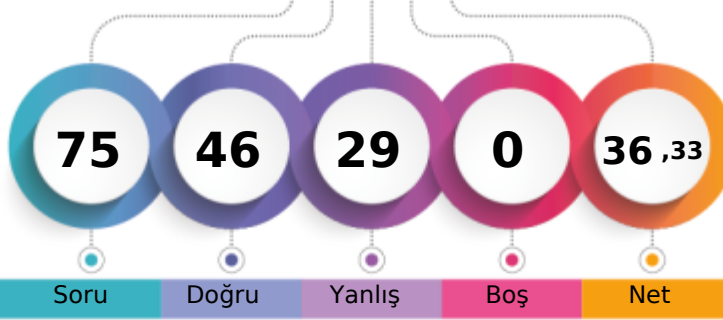

Şube	Kurum	İlçe	İl	Genel
Öğrenci Sıra No	6	10	13	246
Sınava Katılan Öğrenci Sayısı	22	87	100	471
				2627
				% 48,18

Soru	Doğru	Yanlış	Boş	Net	Başarı
15	11	4	0	9,67	% 64
Sözel (TÜR)					
Cevap Anahtarı	B	ABBABDDBACDACCD			
Cevaplarınız		AaBABDDDBcDAaD			

Türkçe	S	D	Y	B%
Yazdıklarını düzenler.	2	1	1	50
Bağlamdan hareketle bilmediği kelime ve kelime gruplarının anlamını tahmin eder.	2	2	0	100
Grafik, tablo ve çizelgeyle sunulan bilgileri yorumlar.	1	1	0	100
Ek fiili işlevlerine uygun olarak kullanır.	1	0	1	0
Metindeki yardımcı fikirleri belirler.	1	1	0	100
Okudukları ile ilgili çıkarımlarda bulunur.	2	2	0	100
Metinle ilgili sorulara cevaplar.	2	2	0	100
Metnin konusunu belirler.	1	1	0	100
Metindeki anlatım biçimlerini belirler.	1	1	0	100
Deyim ve atasözlerinin metne katkısını belirler.	1	0	1	0
Çekim eklerinin işlevlerini ayırt eder.	1	0	1	0

Soru	Doğru	Yanlış	Boş	Net	Başarı
10	9	1	0	8,67	% 87
Sözel (TAR)					
Cevap Anahtarı	B	DCACDBBABA			
Cevaplarınız		DCACDBBaDa			

Tarih	S	D	Y	B%
İletişimi etkileyen tutum ve davranışları analiz ederek kendi tutum ve davranışlarını sorgular.	1	0	1	0
İletişim araçlarından yararlanırken haklarını kullanır ve sorumluluklarını yerine getirir.	1	1	0	100
Osmanlı Devleti'nin fetih siyasetini örnekler üzerinden analiz eder.	1	1	0	100
Örnek incelemeler yoluyla göçün neden ve sonuçlarını tartışır.	1	1	0	100
Avrupa'daki gelişmelerle bağlantılı olarak Osmanlı Devleti'ni değişime zorlayan süreçleri kavrar.	1	1	0	100
Örnek incelemeler yoluyla geçmişten günümüze, yerleşmeyi etkileyen faktörler hakkında çıkarımlarda bulunur.	1	1	0	100
Türkiye'de nüfus dağılımını etkileyen faktörlerden hareketle Türkiye'nin demografik özelliklerini yorumlar.	1	1	0	100
Osmanlı kültür, sanat ve estetik anlayışına örnekler verir.	1	1	0	100
Osmanlı Devleti'nde islahat hareketleri sonucu ortaya çıkan kurumlardan hareketle toplumsal ve ekonomik değişim	1	1	0	100
Temel haklardan yerleşme ve seyahat özgürlüğünün kısıtlanması halinde ortaya çıkacak olumsuz durumlara örnekler	1	1	0	100

Soru	Doğru	Yanlış	Boş	Net	Başarı
10	9	1	0	8,67	% 87
Sözel (DİN)					
Cevap Anahtarı	B	ACDBCCDBAB			
Cevaplarınız		ACcBCCDBAB			

Din K.ve A.B.	S	D	Y	B%
Allah'ın (c.c.) adil, merhametli ve affedicisi olması ile ahiret inancını arasında ilişki kurar.	1	1	0	100
Kurban ibadetini İslam'ın yardımcılarına ve dayanışmaya verdiği önem açısından değerlendirir.	1	1	0	100
Ahiret hayatının aşamalarını açıklar.	2	1	1	50
Hz. İsa'nın (a.s.) hayatını ana hatlarıyla tanıtır.	1	1	0	100
Dünya hayatı ile ahiret hayatı arasındaki ilişkiyi yorumlar.	1	1	0	100
Güzel ahlaki tutum ve davranışları örneklerle açıklar.	2	2	0	100
İslam'da hac ibadetinin önemini ayet ve hadisler ışığında yorumlar.	1	1	0	100
Haccin yapıldığını özetler.	1	1	0	100

Soru	Doğru	Yanlış	Boş	Net	Başarı
10	5	5	0	3,33	% 33
Sözel (İNG)					
Cevap Anahtarı	B	BDDBAACDCC			
Cevaplarınız		BaadAAdbCC			

İngilizce	S	D	Y	B%
Students will be able to report on appearances and personalities of other people.	1	0	1	0
Students will be able to talk about routines/daily activities by using frequency adverbs and giving explanations and reasons.	2	1	1	50
Students will be able to understand a simple text about appearances, personalities, and comparisons including explanations and reasons.	1	1	0	100
Students will be able to spot specific information about names and dates in past events in written texts.	1	1	0	100
Students will be able to describe past events and experiences.	1	0	1	0
Students will be able to understand simple texts about daily routines and preferences.	1	0	1	0
Students will be able to describe past events in a simple way.	1	1	0	100
Students will be able to ask people questions about characteristics of wild animals.	1	1	0	100
Students will be able to understand past and present events in simple texts including explanations and reasons.	1	0	1	0

Soru	Doğru	Yanlış	Boş	Net	Başarı
15	7	8	0	4,33	% 29
Sayısal (MAT)					
Cevap Anahtarı	B	BACCADBBAAADBDCB			
Cevaplarınız		cdCddBBccDcDCB			

Matematik	S	D	Y	B%
Tam sayıların kendileri ile tekrarlı çarpımını üslü nicelik olarak ifade eder.	1	0	1	0
Birinci dereceden bir bilinmeyenli denklemleri çözer.	1	1	0	100
Rasyonel sayıların sıralar ve karşılaştırır.	1	1	0	100
Eşitliğin korunumu ilkesini anlar.	2	0	2	0
Devirli olan ve olmayan ondalık gösterimleri rasyonel sayı olarak ifade eder.	1	1	0	100
Birinci dereceden bir bilinmeyenli denklem kurmayı gerektiren problemleri çözer.	1	0	1	0
Birbirine oranı verilen iki çokluktan biri verildiğinde diğeri bulur.	1	1	0	100
Rasyonel sayılarla çok adımlı işlemleri yapar.	1	1	0	100
Sayı örüntülerinin kuralını harfle ifade eder, kuralı harfle ifade edilen örüntünün istenilen terimini bulur.	1	1	0	100
Rasyonel sayılarla işlem yapmayı gerektiren problemleri çözer.	1	0	1	0
Bir doğal sayı ile bir cebirsel ifadeyi çarpır.	1	0	1	0
Rasyonel sayıların kare ve köklerini hesaplar.	1	1	0	100
Rasyonel sayılarla çarpma ve bölme işlemlerini yapar.	1	0	1	0
Tam sayılarla toplama ve çıkarma işlemlerini yapar, ilgili problemleri çözer.	1	0	1	0

Soru	Doğru	Yanlış	Boş	Net	Başarı
15	5	10	0	1,67	% 11
Sayısal (FEN)					
Cevap Anahtarı	B	BCCAADDBCCAABCC			
Cevaplarınız		BCDcccbcCbdaBbb			

Fen	S	D	Y	B%
Hayvan ve bitki hücrelerini, temel kısımları ve görevleri açısından karşılaştırır.	2	1	1	50
Yaygın bileşiklerin formüllerini, isimlerini ve bazı kullanım alanlarını ifade eder.	1	0	1	0
Mayoz ve mitoz arasındaki farkları karşılaştırır.	1	0	1	0
Karışımın ayrılması için kullanılabilecek yöntemlerden uygun olanı seçerek uygular.	1	0	1	0
Geçmişten günümüze atom kavramı ile ilgili düşüncelerin nasıl değiştiğini sorgular.	1	0	1	0
Kütle ve ağırlık kavramlarını karşılaştırır.	1	0	1	0
Mayozun canlılar için önemini açıklar.	1	1	0	100
Çözünme hızına etki eden faktörleri deney yaparak belirler.	1	0	1	0
Enerjiyi iş kavramı ile ilişkilendirerek, kinetik ve potansiyel enerji olarak sınıflandırır.	1	0	1	0
Teleskobun gök bilim gelişimindeki önemine yönelik çıkarımda bulunur.	1	1	0	100
Yıldız kavramını açıklar.	1	1	0	100
Mitozun birbirini takip eden farklı evrelerden oluştuğunu açıklar.	1	0	1	0
Evsel atıklarda geri dönüştürülebilir ve dönüştürülemeyen maddeleri ayırt eder.	1	0	1	0
Kinetik ve potansiyel enerji türlerinin birbirine dönüşümünden hareketle enerjinin korunduğu sonucunu çıkarır.	1	1	0	100

7. SINIF İŞLEYEN ZEKA 4.DENEME SINAVI



192,624 % 97,85

İZMİR / KARABAĞLAR
İLKURŞUN ORTAOKULU

7C - 0
OSMAN OSMAN

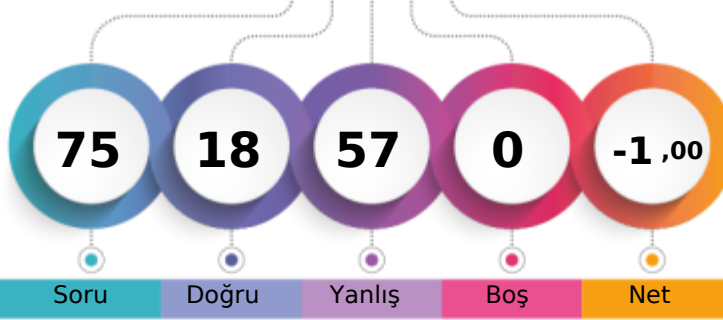

1. Öğrenci

Sizin yeriniz
(5336.)

Sonuncu Öğrenci

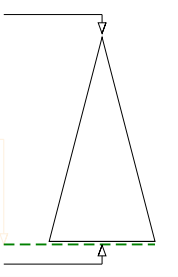

Soru Doğru Yanlış Boş Net

Şube Kurum İlçe İl Genel

Öğrenci Sıra No 22 78 91 460 5336 % 97,85

Sınava Katılan Öğrenci Sayısı 22 87 100 471 5453

Sözel (TÜR)	Soru	Doğru	Yanlış	Boş	Net	Başarı
	15	5	10	0	1,67	% 11
Cevap Anahtarı	B	ABBABDDBACDACC				
Cevaplarınız		ABcAcbbcddabCCa				

Türkçe	S	D	Y	B%
Yazdıklarını düzenler.	2	1	1	50
Bağlamdan hareketle bilmediği kelime ve kelime gruplarının anlamını tahmin eder.	2	0	2	0
Grafik, tablo ve çizelgeyle sunulan bilgileri yorumlar.	1	0	1	0
Ek fiili işlevlerine uygun olarak kullanır.	1	1	0	100
Metindeki yardımcı fikirleri belirler.	1	0	1	0
Okudukları ile ilgili çıkarımlarda bulunur.	2	1	1	50
Metinle ilgili sorulan cevaplar.	2	1	1	50
Metnin konusunu belirler.	1	0	1	0
Metindeki anlatım biçimlerini belirler.	1	0	1	0
Deyim ve atasözlerinin metne katkısını belirler.	1	1	0	100
Çekim eklerinin işlevlerini ayırt eder.	1	0	1	0

Sözel (TAR)	Soru	Doğru	Yanlış	Boş	Net	Başarı
	10	1	9	0	-2,00	% 0
Cevap Anahtarı	B	DCACDDBBABA				
Cevaplarınız		cbAdadacab				

Tarih	S	D	Y	B%
İletişimi etkileyen tutum ve davranışları analiz ederek kendi tutum ve davranışlarını sorgular.	1	0	1	0
İletişim araçlarından yararlanırken haklarını kullanır ve sorumluluklarını yerine getirir.	1	0	1	0
Osmanlı Devleti'nin fetih siyasetini örnekler üzerinden analiz eder.	1	0	1	0
Örnek incelemeler yoluyla göçün neden ve sonuçlarını tartışır.	1	0	1	0
Avrupa'daki gelişmelerle bağlantılı olarak Osmanlı Devleti'ni değişime zorlayan süreçleri kavrar.	1	0	1	0
Örnek incelemeler yoluyla geçmişten günümüze, yerleşmeyi etkileyen faktörler hakkında çıkarımlarda bulunur.	1	0	1	0
Türkiye'de nüfusunu dağılımı etkileyen faktörlerden hareketle Türkiye'nin demografik özelliklerini yorumlar.	1	0	1	0
Osmanlı kültür, sanat ve estetik anlayışına örnekler verir.	1	0	1	0
Osmanlı Devleti'nde islahat hareketleri sonucu ortaya çıkan kurumlardan hareketle toplumsal ve ekonomik değişim	1	0	1	0
Temel haklardan yerleşme ve seyahat özgürlüğünün kısıtlanması halinde ortaya çıkacak olumsuz durumlara örnekler	1	0	1	0

Sözel (DİN)	Soru	Doğru	Yanlış	Boş	Net	Başarı
	10	6	4	0	4,67	% 47
Cevap Anahtarı	B	ACDBCCDBAB				
Cevaplarınız		bcDBCCadcb				

Din K.ve A.B.	S	D	Y	B%
Allah'ın (c.c.) adil, merhametli ve affedicisi olması ile ahiret inancını arasında ilişki kurar.	1	0	1	0
Kurban ibadetini İslam'ın yardımcılarına ve dayanışmaya verdiği önem açısından değerlendirir.	1	0	1	0
Ahiret hayatının aşamalarını açıklar.	2	2	0	100
Hz. İsa'nın (a.s.) hayatını ana hatlarıyla tanıtır.	1	1	0	100
Dünya hayatı ile ahiret hayatı arasındaki ilişkiyi yorumlar.	1	1	0	100
Güzel ahlaki tutum ve davranışları örneklerle açıklar.	2	1	1	50
İslam'da hac ibadetinin önemini ayet ve hadisler ışığında yorumlar.	1	1	0	100
Haccin yapıldığını özetler.	1	0	1	0

Sözel (İNG)	Soru	Doğru	Yanlış	Boş	Net	Başarı
	10	1	9	0	-2,00	% 0
Cevap Anahtarı	B	BDDBAACDCC				
Cevaplarınız		dcba *cbDbd				

İngilizce	S	D	Y	B%
Students will be able to report on appearances and personalities of other people.	1	0	1	0
Students will be able to talk about routines/daily activities by using frequency adverbs and giving explanations and reasons.	2	0	2	0
Students will be able to understand a simple text about appearances, personalities, and comparisons including explanations and reasons.	1	0	1	0
Students will be able to spot specific information about names and dates in past events in written texts.	1	0	1	0
Students will be able to describe past events and experiences.	1	0	1	0
Students will be able to understand simple texts about daily routines and preferences.	1	1	0	100
Students will be able to describe past events in a simple way.	1	0	1	0
Students will be able to ask people questions about characteristics of wild animals.	1	0	1	0
Students will be able to understand past and present events in simple texts including explanations and reasons.	1	0	1	0

Sayısal (MAT)	Soru	Doğru	Yanlış	Boş	Net	Başarı
	15	3	12	0	-1,00	% 0
Cevap Anahtarı	B	BACCADBBAAADBDCB				
Cevaplarınız		BcdacDacdcbcaaCd				

Matematik	S	D	Y	B%
Tam sayıların kendileri ile tekrarlı çarpımını üslü nicelik olarak ifade eder.	1	1	0	100
Birinci dereceden bir bilinmeyenli denklemleri çözer.	1	0	1	0
Rasyonel sayıların sıralar ve karşılaştırır.	1	0	1	0
Eşitliğin korunumu ilkesini anlar.	2	0	2	0
Devirli olan ve olmayan ondalık gösterimleri rasyonel sayı olarak ifade eder.	1	0	1	0
Birinci dereceden bir bilinmeyenli denklem kurmayı gerektiren problemleri çözer.	1	0	1	0
Birbirine oranı verilen iki çokluktan biri verildiğinde diğeri bulur.	1	0	1	0
Rasyonel sayıların çok adımlı işlemleri yapar.	1	1	0	100
Sayı örüntülerinin kuralını harfle ifade eder, kuralı harfle ifade edilen örüntünün istenilen terimini bulur.	1	0	1	0
Rasyonel sayıların işlem yapmayı gerektiren problemleri çözer.	1	1	0	100
Bir doğal sayı ile bir cebirsel ifadeyi çarpır.	1	0	1	0
Rasyonel sayıların kare ve köklerini hesaplar.	1	0	1	0
Rasyonel sayıların çarpma ve bölme işlemlerini yapar.	1	0	1	0
Tam sayılarla toplama ve çıkarma işlemlerini yapar, ilgili problemleri çözer.	1	0	1	0

Sayısal (FEN)	Soru	Doğru	Yanlış	Boş	Net	Başarı
	15	2	13	0	-2,33	% 0
Cevap Anahtarı	B	BCCAADDBCCAABCC				
Cevaplarınız		abddAaacabcbdCa				

Fen	S	D	Y	B%
Hayvan ve bitki hücrelerini, temel kısımları ve görevleri açısından karşılaştırır.	2	0	2	0
Yaygın bileşiklerin formüllerini, isimlerini ve bazı kullanım alanlarını ifade eder.	1	0	1	0
Mayoz ve mitoz arasındaki farkları karşılaştırır.	1	0	1	0
Karışımın ayrılması için kullanılacak yöntemlerden uygun olanı seçerek uygular.	1	1	0	100
Geçmişten günümüze atom kavramı ile ilgili düşüncelerin nasıl değiştiğini sorgular.	1	0	1	0
Kütle ve ağırlık kavramlarını karşılaştırır.	1	0	1	0
Mayozun canlılar için önemi açıklar.	1	0	1	0
Çözünme hızına etki eden faktörleri deney yaparak belirler.	1	0	1	0
Enerjiyi iş kavramı ile ilişkilendirerek, kinetik ve potansiyel enerji olarak sınıflandırır.	1	0	1	0
Teleskobun gök bilim gelişimindeki önemine yönelik çıkarımda bulunur.	1	0	1	0
Yıldız kavramını açıklar.	1	0	1	0
Mitozun birbirini takip eden farklı evrelerden oluştuğunu açıklar.	1	1	0	100
Evsel atıklarda geri dönüştürülebilir ve dönüştürülemez maddeleri ayırt eder.	1	0	1	0
Kinetik ve potansiyel enerji türlerinin birbirine dönüşümünden hareketle enerjinin korunduğu sonucunu çıkarır.	1	0	1	0

7. SINIF İŞLEYEN ZEKA 4.DENEME SINAVI



284,572 % 66,20

İZMİR / KARABAĞLAR
İLKURŞUN ORTAOKULU

7C - 109
ROLYENE HORO

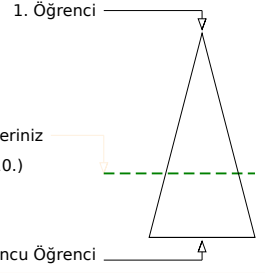
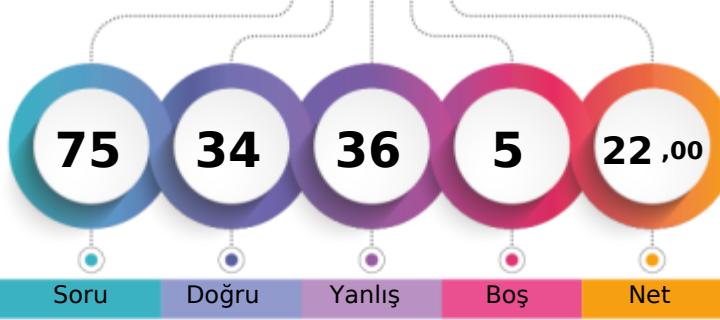

Soru Doğru Yanlış Boş Net

Şube Kurum İlçe İl Genel

Öğrenci Sıra No 15 26 35 327 3610 % 66,20

Sınava Katılan Öğrenci Sayısı 22 87 100 471 5453

Sözel (TÜR)	Soru	Doğru	Yanlış	Boş	Net	Başarı
	15	9	2	4	8,33	% 56
Cevap Anahtarı	B	ABBABDDBACDACCD				
Cevaplarınız		bbBAB DBdC AC				

Türkçe	S	D	Y	B%
Yazdıklarını düzenler.	2	2	0	100
Bağlamdan hareketle bilmediği kelime ve kelime gruplarının anlamını tahmin eder.	2	1	0	50
Grafik, tablo ve çizelgeyle sunulan bilgileri yorumlar.	1	1	0	100
Ek fiili işlevlerine uygun olarak kullanır.	1	0	0	0
Metindeki yardımcı fikirleri belirler.	1	1	0	100
Okudukları ile ilgili çıkarımlarda bulunur.	2	1	0	50
Metinle ilgili sorulan cevaplar.	2	1	1	50
Metnin konusunu belirler.	1	1	0	100
Metindeki anlatım biçimlerini belirler.	1	0	0	0
Deyim ve atasözlerinin metne katkısını belirler.	1	1	0	100
Çekim eklerinin işlevlerini ayırt eder.	1	0	1	0

Sözel (TAR)	Soru	Doğru	Yanlış	Boş	Net	Başarı
	10	5	4	1	3,67	% 37
Cevap Anahtarı	B	DCACDDBBABA				
Cevaplarınız		abcCDcB BA				

Tarih	S	D	Y	B%
İletişimi etkileyen tutum ve davranışları analiz ederek kendi tutum ve davranışlarını sorgular.	1	1	0	100
İletişim araçlarından yararlanırken haklarını kullanır ve sorumluluklarını yerine getirir.	1	1	0	100
Osmanlı Devleti'nin fetih siyasetini örnekler üzerinden analiz eder.	1	0	1	0
Örnek incelemeler yoluyla göçün neden ve sonuçlarını tartışır.	1	1	0	100
Avrupa'daki gelişmelerle bağlantılı olarak Osmanlı Devleti'ni değişime zorlayan süreçleri kavrar.	1	0	0	0
Örnek incelemeler yoluyla geçmişten günümüze, yerleşmeyi etkileyen faktörler hakkında çıkarımlarda bulunur.	1	1	0	100
Türkiye'de nüfus dağılımını etkileyen faktörlerden hareketle Türkiye'nin demografik özelliklerini yorumlar.	1	1	0	100
Osmanlı kültür, sanat ve estetik anlayışına örnekler verir.	1	0	1	0
Osmanlı Devleti'nde islahat hareketleri sonucu ortaya çıkan kurumlardan hareketle toplumsal ve ekonomik değişim	1	0	1	0
Temel haklardan yerleşme ve seyahat özgürlüğünün kısıtlanması halinde ortaya çıkacak olumsuz durumlara örnekler	1	0	1	0

Sözel (DİN)	Soru	Doğru	Yanlış	Boş	Net	Başarı
	10	7	3	0	6,00	% 60
Cevap Anahtarı	B	ACDBCCDBAB				
Cevaplarınız		AdaBCCcBAB				

Din K.ve A.B.	S	D	Y	B%
Allah'ın (c.c.) adil, merhametli ve affedicisi olması ile ahiret inancını arasında ilişki kurar.	1	0	1	0
Kurban ibadetini İslam'ın yardımcılarına ve dayanışmaya verdiği önem açısından değerlendirir.	1	1	0	100
Ahiret hayatının aşamalarını açıklar.	2	1	1	50
Hz. İsa'nın (a.s.) hayatını ana hatlarıyla tanıtır.	1	1	0	100
Dünya hayatı ile ahiret hayatı arasındaki ilişkiyi yorumlar.	1	1	0	100
Güzel ahlaki tutum ve davranışları örneklerle açıklar.	2	1	1	50
İslam'da hac ibadetinin önemini ayet ve hadisler ışığında yorumlar.	1	1	0	100
Haccin yapıldığını özetler.	1	1	0	100

Sözel (İNG)	Soru	Doğru	Yanlış	Boş	Net	Başarı
	10	1	9	0	-2,00	% 0
Cevap Anahtarı	B	BDDBAACDCC				
Cevaplarınız		acbcdcbcaC				

İngilizce	S	D	Y	B%
Students will be able to report on appearances and personalities of other people.	1	0	1	0
Students will be able to talk about routines/daily activities by using frequency adverbs and giving explanations and reasons.	2	1	1	50
Students will be able to understand a simple text about appearances, personalities, and comparisons including explanations.	1	0	1	0
Students will be able to spot specific information about names and dates in past events in written texts.	1	0	1	0
Students will be able to describe past events and experiences.	1	0	1	0
Students will be able to understand simple texts about daily routines and preferences.	1	0	1	0
Students will be able to describe past events in a simple way.	1	0	1	0
Students will be able to ask people questions about characteristics of wild animals.	1	0	1	0
Students will be able to understand past and present events in simple texts including explanations and reasons.	1	0	1	0

Sayısal (MAT)	Soru	Doğru	Yanlış	Boş	Net	Başarı
	15	3	12	0	-1,00	% 0
Cevap Anahtarı	B	BACCADDBAADBDCB				
Cevaplarınız		ccbdbDBdbdbdaDB				

Matematik	S	D	Y	B%
Tam sayıların kendileri ile tekrarlı çarpımını üslü nicelik olarak ifade eder.	1	1	0	100
Birinci dereceden bir bilinmeyenli denklemleri çözer.	1	1	0	100
Rasyonel sayıların sıralar ve karşılaştırır.	1	0	1	0
Eşitliğin korunumu ilkesini anlar.	2	0	2	0
Devirli olan ve olmayan ondalık gösterimleri rasyonel sayı olarak ifade eder.	1	0	1	0
Birinci dereceden bir bilinmeyenli denklem kurmayı gerektiren problemleri çözer.	1	0	1	0
Birbirine oranı verilen iki çokluktan biri verildiğinde diğeri bulur.	1	0	1	0
Rasyonel sayıların çok adımlı işlemleri yapar.	1	0	1	0
Sayı örüntülerinin kuralını harfle ifade eder, kuralı harfle ifade edilen örüntünün istenilen terimini bulur.	1	1	0	100
Rasyonel sayıların işlem yapmayı gerektiren problemleri çözer.	1	0	1	0
Bir doğal sayı ile bir cebirsel ifadeyi çarpır.	1	0	1	0
Rasyonel sayıların kare ve köklerini hesaplar.	1	0	1	0
Rasyonel sayıların çarpma ve bölme işlemlerini yapar.	1	0	1	0
Tam sayılarla toplama ve çıkarma işlemlerini yapar, ilgili problemleri çözer.	1	0	1	0

Sayısal (FEN)	Soru	Doğru	Yanlış	Boş	Net	Başarı
	15	9	6	0	7,00	% 47
Cevap Anahtarı	B	BCCAADDBCCAABCC				
Cevaplarınız		BdCAcDacbcCABCC				

Fen	S	D	Y	B%
Hayvan ve bitki hücrelerini, temel kısımları ve görevleri açısından karşılaştırır.	2	1	1	50
Yaygın bileşiklerin formüllerini, isimlerini ve bazı kullanım alanlarını ifade eder.	1	1	0	100
Mayoz ve mitoz arasındaki farkları karşılaştırır.	1	1	0	100
Karışımın ayrılması için kullanılabilecek yöntemlerden uygun olanı seçerek uygular.	1	0	1	0
Geçmişten günümüze atom kavramı ile ilgili düşüncelerin nasıl değiştiğini sorgular.	1	0	1	0
Kütle ve ağırlık kavramlarını karşılaştırır.	1	0	1	0
Mayozun canlılar için önemini açıklar.	1	0	1	0
Çözünme hızına etki eden faktörleri deney yaparak belirler.	1	1	0	100
Enerjiyi iş kavramı ile ilişkilendirerek, kinetik ve potansiyel enerji olarak sınıflandırır.	1	0	1	0
Teleskobun gök bilim gelişimindeki önemine yönelik çıkarımda bulunur.	1	1	0	100
Yıldız kavramını açıklar.	1	1	0	100
Mitozun birbirini takip eden farklı evrelerden oluştuğunu açıklar.	1	1	0	100
Evsel atıklarda geri dönüştürülebilir ve dönüştürülemez maddeleri ayırt eder.	1	1	0	100
Kinetik ve potansiyel enerji türlerinin birbirine dönüşümünden hareketle enerjinin korunduğu sonucunu çıkarır.	1	1	0	100

7. SINIF İŞLEYEN ZEKA 4.DENEME SINAVI



283,279 % 66,72

İZMİR / KARABAĞLAR
İLKURŞUN ORTAOKULU

7C - 153
RUMEYSYA GÖK

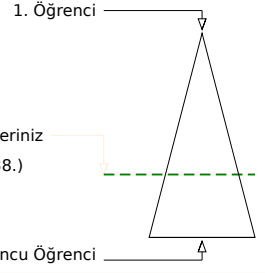
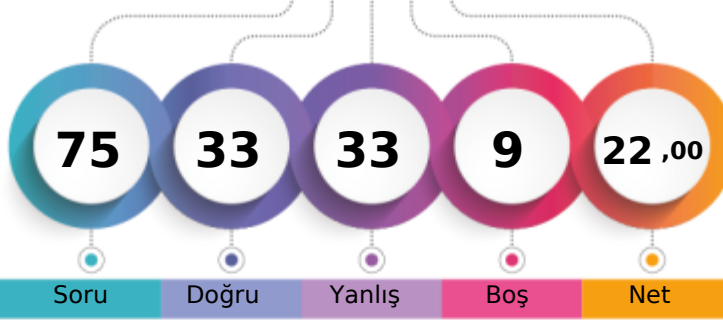

	Şube	Kurum	İlçe	İl	Genel
Öğrenci Sıra No	16	27	36	328	3638
Sınava Katılan Öğrenci Sayısı	22	87	100	471	5453
					% 66,72

Sözel (TÜR)	Soru	Doğru	Yanlış	Boş	Net	Başarı
	15	8	5	2	6,33	% 42
Cevap Anahtarı	B	ABBABDDBACDACCD				
Cevaplarınız		bdBAaDDBcC AC b				
Türkçe	S	D	Y	B	%	
Yazdıklarını düzenler.	2	0	2	0		
Bağlamdan hareketle bilmediği kelime ve kelime gruplarının anlamını tahmin eder.	2	2	0	100		
Grafik, tablo ve çizelgeyle sunulan bilgileri yorumlar.	1	1	0	100		
Ek fiili işlevlerine uygun olarak kullanır.	1	0	0	0		
Metindeki yardımcı fikirleri belirler.	1	1	0	100		
Okudukları ile ilgili çıkarımlarda bulunur.	2	1	1	50		
Metinle ilgili soruları cevaplar.	2	1	1	50		
Metnin konusunu belirler.	1	1	0	100		
Metindeki anlatım biçimlerini belirler.	1	0	1	0		
Deyim ve atasözlerinin metne katkısını belirler.	1	1	0	100		
Çekim eklerinin işlevlerini ayırt eder.	1	0	1	0		

Sözel (TAR)	Soru	Doğru	Yanlış	Boş	Net	Başarı
	10	5	4	1	3,67	% 37
Cevap Anahtarı	B	DCACDDBBABA				
Cevaplarınız		DadCD cdBA				
Tarih	S	D	Y	B	%	
İletişimi etkileyen tutum ve davranışları analiz ederek kendi tutum ve davranışlarını sorgular.	1	1	0	100		
İletişim araçlarından yararlanırken haklarını kullanır ve sorumluluklarını yerine getirir.	1	1	0	100		
Osmanlı Devleti'nin fetih siyasetini örnekler üzerinden analiz eder.	1	0	0	0		
Örnek incelemeler yoluyla göçün neden ve sonuçlarını tartışır.	1	0	1	0		
Avrupa'daki gelişmelerle bağlantılı olarak Osmanlı Devleti'ni değişime zorlayan süreçleri kavrar.	1	0	1	0		
Örnek incelemeler yoluyla geçmişten günümüze, yerleşmeyi etkileyen faktörler hakkında çıkarımlarda bulunur.	1	1	0	100		
Türkiye'de nüfus dağılımını etkileyen faktörlerden hareketle Türkiye'nin demografik özelliklerini yorumlar.	1	1	0	100		
Osmanlı kültür, sanat ve estetik anlayışına örnekler verir.	1	1	0	100		
Osmanlı Devleti'nde islahat hareketleri sonucu ortaya çıkan kurumlardan hareketle toplumsal ve ekonomik değişim i	1	0	1	0		
Temel haklardan yerleşme ve seyahat özgürlüğünün kısıtlanması halinde ortaya çıkacak olumsuz durumlara örnekler	1	0	1	0		

Sözel (DİN)	Soru	Doğru	Yanlış	Boş	Net	Başarı
	10	6	3	1	5,00	% 50
Cevap Anahtarı	B	ACDBCCDBAB				
Cevaplarınız		Ad aCCbBAB				
Din K.ve A.B.	S	D	Y	B	%	
Allah'ın (c.c.) adil, merhametli ve affedicisi olması ile ahiret inancını arasında ilişki kurar.	1	0	1	0		
Kurban ibadetini İslam'ın yardımcılarına ve dayanışmaya verdiği önem açısından değerlendirir.	1	1	0	100		
Ahiret hayatının aşamalarını açıklar.	2	0	1	0		
Hz. İsa'nın (a.s.) hayatını ana hatlarıyla tanıtır.	1	1	0	100		
Dünya hayatı ile ahiret hayatı arasındaki ilişkiyi yorumlar.	1	1	0	100		
Güzel ahlaki tutum ve davranışları örneklerle açıklar.	2	1	1	50		
İslam'da hac ibadetinin önemini ayet ve hadisler ışığında yorumlar.	1	1	0	100		
Haccin yapıldığını özetler.	1	1	0	100		

Sözel (İNG)	Soru	Doğru	Yanlış	Boş	Net	Başarı
	10	4	6	0	2,00	% 20
Cevap Anahtarı	B	BDDBAACDCC				
Cevaplarınız		BcDacACabd				
İngilizce	S	D	Y	B	%	
Students will be able to report on appearances and personalities of other people.	1	1	0	100		
Students will be able to talk about routines/daily activities by using frequency adverbs and giving explanations and reasons.	2	0	2	0		
Students will be able to understand a simple text about appearances, personalities, and comparisons including explanations.	1	0	1	0		
Students will be able to spot specific information about names and dates in past events in written texts.	1	1	0	100		
Students will be able to describe past events and experiences.	1	1	0	100		
Students will be able to understand simple texts about daily routines and preferences.	1	0	1	0		
Students will be able to describe past events in a simple way.	1	0	1	0		
Students will be able to ask people questions about characteristics of wild animals.	1	1	0	100		
Students will be able to understand past and present events in simple texts including explanations and reasons.	1	0	1	0		

Sayısal (MAT)	Soru	Doğru	Yanlış	Boş	Net	Başarı
	15	6	6	3	4,00	% 27
Cevap Anahtarı	B	BACCADDBAADBDCB				
Cevaplarınız		BAdC cB Ac BbdC				
Matematik	S	D	Y	B	%	
Tam sayıların kendileri ile tekrarlı çarpımını üslü nicelik olarak ifade eder.	1	0	1	0		
Birinci dereceden bir bilinmeyenli denklemleri çözer.	1	1	0	100		
Rasyonel sayıların sıralar ve karşılaştırır.	1	0	0	0		
Eşitliğin korunumu ilkesini anlar.	2	1	1	50		
Devirli olan ve olmayan ondalık gösterimleri rasyonel sayı olarak ifade eder.	1	0	0	0		
Birinci dereceden bir bilinmeyenli denklem kurmayı gerektiren problemleri çözer.	1	1	0	100		
Birbirine oranı verilen iki çokluktan biri verildiğinde diğeri bulur.	1	0	1	0		
Rasyonel sayılarla çok adımlı işlemleri yapar.	1	0	1	0		
Sayı örüntülerinin kuralını harfle ifade eder, kuralı harfle ifade edilen örüntünün istenilen terimini bulur.	1	0	1	0		
Rasyonel sayılarla işlem yapmayı gerektiren problemleri çözer.	1	1	0	100		
Bir doğal sayı ile bir cebirsel ifadeyi çarpır.	1	1	0	100		
Rasyonel sayıların kare ve köklerini hesaplar.	1	0	1	0		
Rasyonel sayılarla çarpma ve bölme işlemlerini yapar.	1	1	0	100		
Tam sayılarla toplama ve çıkarma işlemlerini yapar, ilgili problemleri çözer.	1	0	0	0		

Sayısal (FEN)	Soru	Doğru	Yanlış	Boş	Net	Başarı
	15	4	9	2	1,00	% 7
Cevap Anahtarı	B	BCCAADDBCCAABCC				
Cevaplarınız		cbd cDbAcDbAB b				
Fen	S	D	Y	B	%	
Hayvan ve bitki hücrelerini, temel kısımları ve görevleri açısından karşılaştırır.	2	1	1	50		
Yaygın bileşiklerin formüllerini, isimlerini ve bazı kullanım alanlarını ifade eder.	1	0	1	0		
Mayoz ve mitoz arasındaki farkları karşılaştırır.	1	0	0	0		
Karışımın ayrılması için kullanılabilecek yöntemlerden uygun olanı seçerek uygular.	1	0	1	0		
Geçmişten günümüze atom kavramı ile ilgili düşüncelerin nasıl değiştiğini sorgular.	1	0	1	0		
Kütle ve ağırlık kavramlarını karşılaştırır.	1	0	1	0		
Mayozun canlılar için önemini açıklar.	1	1	0	100		
Çözünme hızına etki eden faktörleri deney yaparak belirler.	1	0	1	0		
Enerjiyi iş kavramı ile ilişkilendirerek, kinetik ve potansiyel enerji olarak sınıflandırır.	1	0	1	0		
Teleskobun gök bilim gelişimindeki önemine yönelik çıkarımda bulunur.	1	1	0	100		
Yıldız kavramını açıklar.	1	1	0	100		
Mitozun birbirini takip eden farklı evrelerden oluştuğunu açıklar.	1	0	0	0		
Evsel atıklarda geri dönüştürülebilir ve dönüştürülemeyen maddeleri ayırt eder.	1	0	1	0		
Kinetik ve potansiyel enerji türlerinin birbirine dönüşümünden hareketle enerjinin korunduğu sonucunu çıkarır.	1	0	1	0		

7. SINIF İŞLEYEN ZEKA 4.DENEME SINAVI



306,277 % 56,76

İZMİR / KARABAĞLAR
İLKURŞUN ORTAOKULU

7C - 94
SALİH GÜL

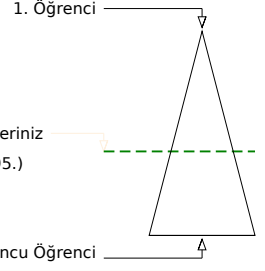
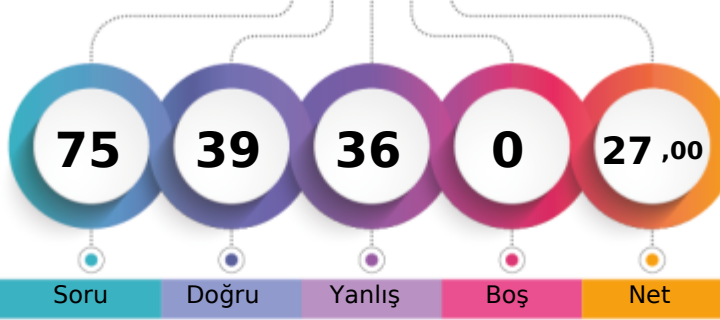

	Şube	Kurum	İlçe	İl	Genel
Öğrenci Sıra No	8	13	19	278	3095
Sınava Katılan Öğrenci Sayısı	22	87	100	471	5453
					% 56,76

Sözel (TÜR)	Soru	Doğru	Yanlış	Boş	Net	Başarı
	15	9	6	0	7,00	% 47
Cevap Anahtarı	A	BDDBCCDABADBACA				
Cevaplarınız		dDBBCCbAdAdCbCb				
Türkçe	S	D	Y	B	%	
Yazdıklarını düzenler.	2	0	2	0		
Bağlamdan hareketle bilmediği kelime ve kelime gruplarının anlamını tahmin eder.	2	2	0	100		
Grafik, tablo ve çizelgeyle sunulan bilgileri yorumlar.	1	1	0	100		
Ek fiili işlevlerine uygun olarak kullanır.	1	1	0	100		
Metindeki yardımcı fikirleri belirler.	1	1	0	100		
Okudukları ile ilgili çıkarımlarda bulunur.	2	0	2	0		
Metinle ilgili sorulan cevaplar.	2	1	1	50		
Metnin konusunu belirler.	1	1	0	100		
Metindeki anlatım biçimlerini belirler.	1	1	0	100		
Deyim ve atasözlerinin metne katkısını belirler.	1	1	0	100		
Çekim eklerinin işlevlerini ayırt eder.	1	0	1	0		

Sözel (TAR)	Soru	Doğru	Yanlış	Boş	Net	Başarı
	10	8	2	0	7,33	% 73
Cevap Anahtarı	A	BABBACDDCA				
Cevaplarınız		dABBACbDCA				
Tarih	S	D	Y	B	%	
İletişimi etkileyen tutum ve davranışları analiz ederek kendi tutum ve davranışlarını sorgular.	1	0	1	0		
İletişim araçlarından yararlanırken haklarını kullanır ve sorumluluklarını yerine getirir.	1	1	0	100		
Osmanlı Devleti'nin fetih siyasetini örnekler üzerinden analiz eder.	1	1	0	100		
Örnek incelemeler yoluyla göçün neden ve sonuçlarını tartışır.	1	1	0	100		
Avrupa'daki gelişmelerle bağlantılı olarak Osmanlı Devleti'ni değişime zorlayan süreçleri kavrar.	1	1	0	100		
Örnek incelemeler yoluyla geçmişten günümüze, yerleşmeyi etkileyen faktörler hakkında çıkarımlarda bulunur.	1	1	0	100		
Türkiye'de nüfusunu dağılımı etkileyen faktörlerden hareketle Türkiye'nin demografik özelliklerini yorumlar.	1	1	0	100		
Osmanlı kültür, sanat ve estetik anlayışına örnekler verir.	1	1	0	100		
Osmanlı Devleti'nde islahat hareketleri sonucu ortaya çıkan kurumlardan hareketle toplumsal ve ekonomik değişim	1	1	0	100		
Temel haklardan yerleşme ve seyahat özgürlüğünün kısıtlanması halinde ortaya çıkacak olumsuz durumlara örnekler	1	1	0	100		

Sözel (DİN)	Soru	Doğru	Yanlış	Boş	Net	Başarı
	10	5	5	0	3,33	% 33
Cevap Anahtarı	A	DBBCCADCA				
Cevaplarınız		DBabaAdcCA				
Din K.ve A.B.	S	D	Y	B	%	
Allah'ın (c.c.) adil, merhametli ve affedicisi olması ile ahiret inancını arasında ilişki kurar.	1	1	0	100		
Kurban ibadetini İslam'ın yardımışma ve dayanışmaya verdiği önem açısından değerlendirir.	1	1	0	100		
Ahiret hayatının aşamalarını açıklar.	2	0	2	0		
Hz. İsa'nın (a.s.) hayatını ana hatlarıyla tanıtır.	1	0	1	0		
Dünya hayatı ile ahiret hayatı arasındaki ilişkiyi yorumlar.	1	0	1	0		
Güzel ahlaki tutum ve davranışları örneklerle açıklar.	2	1	1	50		
İslam'da hac ibadetinin önemini ayet ve hadisler ışığında yorumlar.	1	1	0	100		
Haccin yapıldığını özetler.	1	1	0	100		

Sözel (İNG)	Soru	Doğru	Yanlış	Boş	Net	Başarı
	10	3	7	0	0,67	% 7
Cevap Anahtarı	A	DBAACCCBD				
Cevaplarınız		caAdbdCaBb				
İngilizce	S	D	Y	B	%	
Students will be able to report on appearances and personalities of other people.	1	0	1	0		
Students will be able to talk about routines/daily activities by using frequency adverbs and giving explanations and reasons.	2	0	2	0		
Students will be able to understand a simple text about appearances, personalities, and comparisons including explanations and reasons.	1	1	0	100		
Students will be able to spot specific information about names and dates in past events in written texts.	1	0	1	0		
Students will be able to describe past events and experiences.	1	0	1	0		
Students will be able to understand simple texts about daily routines and preferences.	1	0	1	0		
Students will be able to describe past events in a simple way.	1	1	0	100		
Students will be able to ask people questions about characteristics of wild animals.	1	1	0	100		
Students will be able to understand past and present events in simple texts including explanations and reasons.	1	0	1	0		

Sayısal (MAT)	Soru	Doğru	Yanlış	Boş	Net	Başarı
	15	7	8	0	4,33	% 29
Cevap Anahtarı	A	DBBAADBDCBBACCA				
Cevaplarınız		aBBAdbcaCccACCd				
Matematik	S	D	Y	B	%	
Tam sayıların kendileri ile tekrarlı çarpımını üslü nicelik olarak ifade eder.	1	0	1	0		
Birinci dereceden bir bilinmeyenli denklemleri çözer.	1	1	0	100		
Rasyonel sayıların sıralar ve karşılaştırır.	1	1	0	100		
Eşitliğin korunumu ilkesini anlar.	2	1	1	50		
Devirli olan ve olmayan ondalık gösterimleri rasyonel sayı olarak ifade eder.	1	0	1	0		
Birinci dereceden bir bilinmeyenli denklem kurmayı gerektiren problemleri çözer.	1	0	1	0		
Birbirine oranı verilen iki çokluktan biri verildiğinde diğeri bulur.	1	0	1	0		
Rasyonel sayılarla çok adımlı işlemleri yapar.	1	1	0	100		
Sayı örüntülerinin kuralını harfle ifade eder, kuralı harfle ifade edilen örüntünün istenilen terimini bulur.	1	0	1	0		
Rasyonel sayılarla işlem yapmayı gerektiren problemleri çözer.	1	0	1	0		
Bir doğal sayı ile bir cebirsel ifadeyi çarpır.	1	1	0	100		
Rasyonel sayıların kare ve köklerini hesaplar.	1	1	0	100		
Rasyonel sayılarla çarpma ve bölme işlemlerini yapar.	1	1	0	100		
Tam sayılarla toplama ve çıkarma işlemlerini yapar, ilgili problemleri çözer.	1	0	1	0		

Sayısal (FEN)	Soru	Doğru	Yanlış	Boş	Net	Başarı
	15	7	8	0	4,33	% 29
Cevap Anahtarı	A	CCAADBCCAABCCB				
Cevaplarınız		aCbcbccCaAABaCb				
Fen	S	D	Y	B	%	
Hayvan ve bitki hücrelerini, temel kısımları ve görevleri açısından karşılaştırır.	2	0	2	0		
Yaygın bileşiklerin formüllerini, isimlerini ve bazı kullanım alanlarını ifade eder.	1	1	0	100		
Mayoz ve mitoz arasındaki farkları karşılaştırır.	1	0	1	0		
Karışımın ayrılması için kullanılabilecek yöntemlerden uygun olanı seçerek uygular.	1	0	1	0		
Geçmişten günümüze atom kavramı ile ilgili düşüncelerin nasıl değiştiğini sorgular.	1	0	1	0		
Kütle ve ağırlık kavramlarını karşılaştırır.	1	0	1	0		
Mayozun canlılar için önemini açıklar.	1	1	0	100		
Çözünme hızına etki eden faktörleri deney yaparak belirler.	1	0	1	0		
Enerjiyi iş kavramı ile ilişkilendirerek, kinetik ve potansiyel enerji olarak sınıflandırır.	1	1	0	100		
Teleskobun gök bilim gelişimindeki önemine yönelik çıkarımda bulunur.	1	1	0	100		
Yıldız kavramını açıklar.	1	1	0	100		
Mitozun birbirini takip eden farklı evrelerden oluştuğunu açıklar.	1	0	1	0		
Evsel atıklarda geri dönüştürülebilir ve dönüştürülemeyen maddeleri ayırt eder.	1	1	0	100		
Kinetik ve potansiyel enerji türlerinin birbirine dönüşümünden hareketle enerjinin korunduğu sonucunu çıkarır.	1	1	0	100		

7. SINIF İŞLEYEN ZEKA 4.DENEME SINAVI



272,065 % 71,28

İZMİR / KARABAĞLAR
İLKURŞUN ORTAOKULU

7C - 157
SEMİH TALHA ŞENER

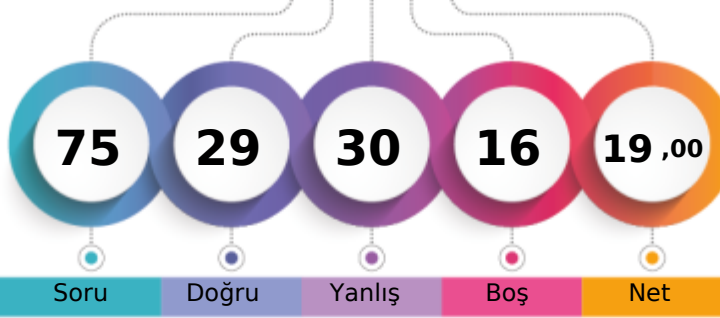

1. Öğrenci

Sizin yeriniz
(3887.)

Sonuncu Öğrenci

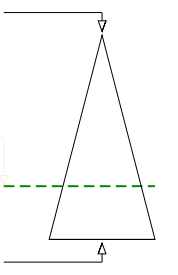

Soru Doğru Yanlış Boş Net

Şube Kurum İlçe İl Genel

Öğrenci Sıra No 17 31 42 351 3887 % 71,28

Sınava Katılan Öğrenci Sayısı 22 87 100 471 5453

Sözel (TÜR)	Soru	Doğru	Yanlış	Boş	Net	Başarı
	15	7	5	3	5,33	% 36
Cevap Anahtarı	B	ABBABDDBACDACCDD				
Cevaplarınız	A	aAdcD bCbAC D				

Türkçe	S	D	Y	B%
Yazdıklarını düzenler.	2	0	1	0
Bağlamdan hareketle bilmediği kelime ve kelime gruplarının anlamını tahmin eder.	2	0	1	0
Grafik, tablo ve çizelgeyle sunulan bilgileri yorumlar.	1	1	0	100
Ek fiili işlevlerine uygun olarak kullanır.	1	0	0	0
Metindeki yardımcı fikirleri belirler.	1	1	0	100
Okudukları ile ilgili çıkarımlarda bulunur.	2	1	1	50
Metinle ilgili sorulan cevaplar.	2	1	1	50
Metnin konusunu belirler.	1	1	0	100
Metindeki anlatım biçimlerini belirler.	1	1	0	100
Deyim ve atasözlerinin metne katkısını belirler.	1	1	0	100
Çekim eklerinin işlevlerini ayırt eder.	1	0	1	0

Sözel (TAR)	Soru	Doğru	Yanlış	Boş	Net	Başarı
	10	5	3	2	4,00	% 40
Cevap Anahtarı	B	DCACDDBBABA				
Cevaplarınız		bcCD BABc				

Tarih	S	D	Y	B%
İletişimi etkileyen tutum ve davranışları analiz ederek kendi tutum ve davranışlarını sorgular.	1	1	0	100
İletişim araçlarından yararlanırken haklarını kullanır ve sorumluluklarını yerine getirir.	1	0	1	0
Osmanlı Devleti'nin fetih siyasetini örnekler üzerinden analiz eder.	1	0	0	0
Örnek incelemeler yoluyla göçün neden ve sonuçlarını tartışır.	1	1	0	100
Avrupa'daki gelişmelerle bağlantılı olarak Osmanlı Devleti'ni değişime zorlayan süreçleri kavrar.	1	1	0	100
Örnek incelemeler yoluyla geçmişten günümüze, yerleşmeyi etkileyen faktörler hakkında çıkarımlarda bulunur.	1	1	0	100
Türkiye'de nüfusunu dağılımı etkileyen faktörlerden hareketle Türkiye'nin demografik özelliklerini yorumlar.	1	1	0	100
Osmanlı kültür, sanat ve estetik anlayışına örnekler verir.	1	0	0	0
Osmanlı Devleti'nde islahat hareketleri sonucu ortaya çıkan kurumlardan hareketle toplumsal ve ekonomik değişim i	1	0	1	0
Temel haklardan yerleşme ve seyahat özgürlüğünün kısıtlanması halinde ortaya çıkacak olumsuz durumlara örnekler	1	0	1	0

Sözel (DİN)	Soru	Doğru	Yanlış	Boş	Net	Başarı
	10	4	5	1	2,33	% 23
Cevap Anahtarı	B	ACDBCCDBAB				
Cevaplarınız		cCaaCCDab				

Din K.ve A.B.	S	D	Y	B%
Allah'ın (c.c.) adil, merhametli ve affedicisi olması ile ahiret inancını arasında ilişki kurar.	1	1	0	100
Kurban ibadetini İslam'ın yardımışmaya verdiği önem açısından değerlendirir.	1	0	1	0
Ahiret hayatının aşamalarını açıklar.	2	0	2	0
H.z. İsa'nın (a.s.) hayatını ana hatlarıyla tanıtır.	1	1	0	100
Dünya hayatı ile ahiret hayatı arasındaki ilişkiyi yorumlar.	1	0	0	0
Güzel ahlaki tutum ve davranışları örneklerle açıklar.	2	1	1	50
İslam'da hac ibadetinin önemini ayet ve hadisler ışığında yorumlar.	1	1	0	100
Haccin yapıldığını özetler.	1	0	1	0

Sözel (İNG)	Soru	Doğru	Yanlış	Boş	Net	Başarı
	10	4	5	1	2,33	% 23
Cevap Anahtarı	B	BDDBAACDCC				
Cevaplarınız		a cBAAbCb				

İngilizce	S	D	Y	B%
Students will be able to report on appearances and personalities of other people.	1	0	1	0
Students will be able to talk about routines/daily activities by using frequency adverbs and giving explanations and reasons.	2	1	1	50
Students will be able to understand a simple text about appearances, personalities, and comparisons including explanations and reasons.	1	1	0	100
Students will be able to spot specific information about names and dates in past events in written texts.	1	1	0	100
Students will be able to describe past events and experiences.	1	0	1	0
Students will be able to understand simple texts about daily routines and preferences.	1	0	1	0
Students will be able to describe past events in a simple way.	1	0	1	0
Students will be able to ask people questions about characteristics of wild animals.	1	1	0	100
Students will be able to understand past and present events in simple texts including explanations and reasons.	1	0	0	0

Sayısal (MAT)	Soru	Doğru	Yanlış	Boş	Net	Başarı
	15	5	7	3	2,67	% 18
Cevap Anahtarı	B	BACCADDBAADBDCB				
Cevaplarınız	B	Cb cBbdCbaCa				

Matematik	S	D	Y	B%
Tam sayıların kendileri ile tekrarlı çarpımını üslü nicelik olarak ifade eder.	1	0	0	0
Birinci dereceden bir bilinmeyenli denklemleri çözer.	1	0	1	0
Rasyonel sayıların sıralar ve karşılaştırır.	1	1	0	100
Eşitliğin korunumu ilkesini anlar.	2	0	2	0
Devirli olan ve olmayan ondalık gösterimleri rasyonel sayı olarak ifade eder.	1	0	1	0
Birinci dereceden bir bilinmeyenli denklem kurmayı gerektiren problemleri çözer.	1	1	0	100
Birbirine oranı verilen iki çokluktan biri verildiğinde diğeri bulur.	1	0	1	0
Rasyonel sayılarla çok adımlı işlemleri yapar.	1	1	0	100
Sayı örüntülerinin kuralını harfle ifade eder, kuralı harfle ifade edilen örüntünün istenilen terimini bulur.	1	0	1	0
Rasyonel sayılarla işlem yapmayı gerektiren problemleri çözer.	1	1	0	100
Bir doğal sayı ile bir cebirsel ifadeyi çarpır.	1	0	0	0
Rasyonel sayıların kare ve köklerini hesaplar.	1	0	0	0
Rasyonel sayılarla çarpma ve bölme işlemlerini yapar.	1	1	0	100
Tam sayılarla toplama ve çıkarma işlemlerini yapar, ilgili problemleri çözer.	1	0	1	0

Sayısal (FEN)	Soru	Doğru	Yanlış	Boş	Net	Başarı
	15	4	5	6	2,33	% 16
Cevap Anahtarı	B	BCCAADDBCCAABCC				
Cevaplarınız		Bd d cc b AB C				

Fen	S	D	Y	B%
Hayvan ve bitki hücrelerini, temel kısımları ve görevleri açısından karşılaştırır.	2	0	1	0
Yaygın bileşiklerin formüllerini, isimlerini ve bazı kullanım alanlarını ifade eder.	1	0	0	0
Mayoz ve mitoz arasındaki farkları karşılaştırır.	1	0	1	0
Karışımın ayrılması için kullanılabilecek yöntemlerden uygun olanı seçerek uygular.	1	0	0	0
Geçmişten günümüze atom kavramı ile ilgili düşüncelerin nasıl değiştiğini sorgular.	1	0	1	0
Kütle ve ağırlık kavramlarını karşılaştırır.	1	0	1	0
Mayozun canlılar için önemini açıklar.	1	0	0	0
Çözünme hızına etki eden faktörleri deney yaparak belirler.	1	0	1	0
Enerjiyi iş kavramı ile ilişkilendirerek, kinetik ve potansiyel enerji olarak sınıflandırır.	1	0	0	0
Teleskobun gök bilim gelişimindeki önemine yönelik çıkarımda bulunur.	1	1	0	100
Yıldız kavramını açıklar.	1	1	0	100
Mitozun birbirini takip eden farklı evrelerden oluştuğunu açıklar.	1	0	0	0
Evsel atıklarda geri dönüştürülebilir ve dönüştürülemeyen maddeleri ayırt eder.	1	1	0	100
Kinetik ve potansiyel enerji türlerinin birbirine dönüşümünden hareketle enerjinin korunduğu sonucunu çıkarır.	1	1	0	100

7. SINIF İŞLEYEN ZEKA 4.DENEME SINAVI



263,885 % 74,82

İZMİR / KARABAĞLAR
İLKURŞUN ORTAOKULU

7C - 183
TİMUR ŞEVİK

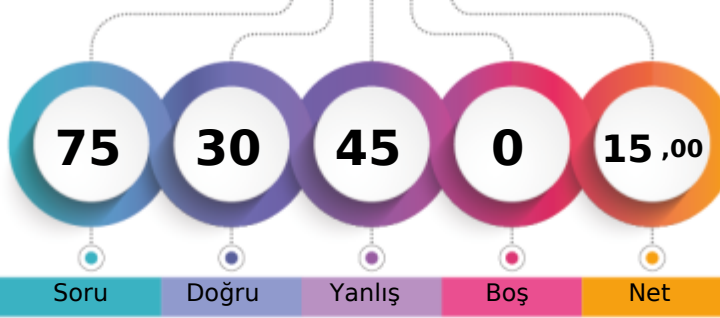

1. Öğrenci

Sizin yeriniz
(4080.)

Sonuncu Öğrenci

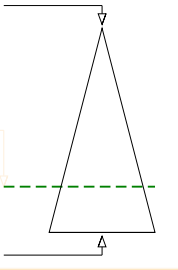

Soru Doğru Yanlış Boş Net

Şube Kurum İlçe İl Genel

Öğrenci Sıra No 19 35 47 366 4080 % 74,82

Sınava Katılan Öğrenci Sayısı 22 87 100 471 5453

Sözel (TÜR)	Soru	Doğru	Yanlış	Boş	Net	Başarı
	15	6	9	0	3,00	% 20
Cevap Anahtarı	B	ABBABDDBACDACCDD				
Cevaplarınız		caBACDDBAcbcdac				

Türkçe	S	D	Y	B%
Yazdıklarını düzenler.	2	0	2	0
Bağlamdan hareketle bilmediği kelime ve kelime gruplarının anlamını tahmin eder.	2	2	0	100
Grafik, tablo ve çizelgeyle sunulan bilgileri yorumlar.	1	1	0	100
Ek fiili işlevlerine uygun olarak kullanır.	1	0	1	0
Metindeki yardımcı fikirleri belirler.	1	0	1	0
Okudukları ile ilgili çıkarımlarda bulunur.	2	1	1	50
Metinle ilgili sorulan cevaplar.	2	1	1	50
Metnin konusunu belirler.	1	0	1	0
Metindeki anlatım biçimlerini belirler.	1	0	1	0
Deyim ve atasözlerinin metne katkısını belirler.	1	0	1	0
Çekim eklerinin işlevlerini ayırt eder.	1	1	0	100

Sözel (TAR)	Soru	Doğru	Yanlış	Boş	Net	Başarı
	10	5	5	0	3,33	% 33
Cevap Anahtarı	B	DCACDDBBABA				
Cevaplarınız		cCbCDaBbdA				

Tarih	S	D	Y	B%
İletişimi etkileyen tutum ve davranışları analiz ederek kendi tutum ve davranışlarını sorgular.	1	0	1	0
İletişim araçlarından yararlanırken haklarını kullanır ve sorumluluklarını yerine getirir.	1	1	0	100
Osmanlı Devleti'nin fetih siyasetini örnekler üzerinden analiz eder.	1	0	1	0
Örnek incelemeler yoluyla göçün neden ve sonuçlarını tartışır.	1	1	0	100
Avrupa'daki gelişmelerle bağlantılı olarak Osmanlı Devleti'ni değişime zorlayan süreçleri kavrar.	1	0	1	0
Örnek incelemeler yoluyla geçmişten günümüze, yerleşmeyi etkileyen faktörler hakkında çıkarımlarda bulunur.	1	1	0	100
Türkiye'de nüfusunu etkileyen faktörlerden hareketle Türkiye'nin demografik özelliklerini yorumlar.	1	1	0	100
Osmanlı kültür, sanat ve estetik anlayışına örnekler verir.	1	0	1	0
Osmanlı Devleti'nde ıslahat hareketleri sonucu ortaya çıkan kurumlardan hareketle toplumsal ve ekonomik değişim	1	1	0	100
Temel haklardan yerleşme ve seyahat özgürlüğünün kısıtlanması halinde ortaya çıkacak olumsuz durumlara örnekler	1	0	1	0

Sözel (DİN)	Soru	Doğru	Yanlış	Boş	Net	Başarı
	10	5	5	0	3,33	% 33
Cevap Anahtarı	B	ACDBCCDBAB				
Cevaplarınız		AdaBCCbadB				

Din K.ve A.B.	S	D	Y	B%
Allah'ın (c.c.) adil, merhametli ve affedicisi olması ile ahiret inancını arasında ilişki kurar.	1	0	1	0
Kurban ibadetini İslam'ın yardımışmaya verdiği önem açısından değerlendirir.	1	0	1	0
Ahiret hayatının aşamalarını açıklar.	2	1	1	50
Hz. İsa'nın (a.s.) hayatını ana hatlarıyla tanıtır.	1	1	0	100
Dünya hayatı ile ahiret hayatı arasındaki ilişkiyi yorumlar.	1	1	0	100
Güzel ahlaki tutum ve davranışları örneklerle açıklar.	2	1	1	50
İslam'da hac ibadetinin önemini ayet ve hadisler ışığında yorumlar.	1	1	0	100
Haccin yapıldığını özetler.	1	0	1	0

Sözel (İNG)	Soru	Doğru	Yanlış	Boş	Net	Başarı
	10	0	10	0	-3,33	% 0
Cevap Anahtarı	B	BDDBAACDCC				
Cevaplarınız		cbbadcdbaa				

İngilizce	S	D	Y	B%
Students will be able to report on appearances and personalities of other people.	1	0	1	0
Students will be able to talk about routines/daily activities by using frequency adverbs and giving explanations and reasons.	2	0	2	0
Students will be able to understand a simple text about appearances, personalities, and comparisons including explanations and reasons.	1	0	1	0
Students will be able to spot specific information about names and dates in past events in written texts.	1	0	1	0
Students will be able to describe past events and experiences.	1	0	1	0
Students will be able to understand simple texts about daily routines and preferences.	1	0	1	0
Students will be able to describe past events in a simple way.	1	0	1	0
Students will be able to ask people questions about characteristics of wild animals.	1	0	1	0
Students will be able to understand past and present events in simple texts including explanations and reasons.	1	0	1	0

Sayısal (MAT)	Soru	Doğru	Yanlış	Boş	Net	Başarı
	15	4	11	0	0,33	% 2
Cevap Anahtarı	B	BACCADDBAADBDCB				
Cevaplarınız		dbCbdbcbAbacDba				

Matematik	S	D	Y	B%
Tam sayıların kendileri ile tekrarlı çarpımını üslü nicelik olarak ifade eder.	1	0	1	0
Birinci dereceden bir bilinmeyenli denklemleri çözer.	1	0	1	0
Rasyonel sayıların sıralar ve karşılaştırır.	1	1	0	100
Eşitliğin korunumu ilkesini anlar.	2	1	1	50
Devirli olan ve olmayan ondalık gösterimleri rasyonel sayı olarak ifade eder.	1	0	1	0
Birinci dereceden bir bilinmeyenli denklem kurmayı gerektiren problemleri çözer.	1	0	1	0
Birbirine oranı verilen iki çokluktan biri verildiğinde diğeri bulur.	1	1	0	100
Rasyonel sayılarla çok adımlı işlemleri yapar.	1	0	1	0
Sayı örüntülerinin kuralını harfle ifade eder, kuralı harfle ifade edilen örüntünün istenilen terimini bulur.	1	0	1	0
Rasyonel sayılarla işlem yapmayı gerektiren problemleri çözer.	1	0	1	0
Bir doğal sayı ile bir cebirsel ifadeyi çarpır.	1	0	1	0
Rasyonel sayıların kare ve köklerini hesaplar.	1	1	0	100
Rasyonel sayılarla çarpma ve bölme işlemlerini yapar.	1	0	1	0
Tam sayılarla toplama ve çıkarma işlemlerini yapar, ilgili problemleri çözer.	1	0	1	0

Sayısal (FEN)	Soru	Doğru	Yanlış	Boş	Net	Başarı
	15	10	5	0	8,33	% 56
Cevap Anahtarı	B	BCCAADDBCCAABCC				
Cevaplarınız		dbCcAaDBbCAABCC				

Fen	S	D	Y	B%
Hayvan ve bitki hücrelerini, temel kısımları ve görevleri açısından karşılaştırır.	2	0	2	0
Yaygın bileşiklerin formüllerini, isimlerini ve bazı kullanım alanlarını ifade eder.	1	1	0	100
Mayoz ve mitoz arasındaki farkları karşılaştırır.	1	0	1	0
Karışımın ayrılması için kullanılabilecek yöntemlerden uygun olanı seçerek uygular.	1	1	0	100
Geçmişten günümüze atom kavramı ile ilgili düşüncelerin nasıl değiştiğini sorgular.	1	1	0	100
Kütle ve ağırlık kavramlarını karşılaştırır.	1	1	0	100
Mayozun canlılar için önemini açıklar.	1	0	1	0
Çözünme hızına etki eden faktörleri deney yaparak belirler.	1	1	0	100
Enerjiyi iş kavramı ile ilişkilendirerek, kinetik ve potansiyel enerji olarak sınıflandırır.	1	1	0	100
Teleskobun gök bilim gelişimindeki önemine yönelik çıkarımda bulunur.	1	1	0	100
Yıldız kavramını açıklar.	1	1	0	100
Mitozun birbirini takip eden farklı evrelerden oluştuğunu açıklar.	1	1	0	100
Evsel atıklarda geri dönüştürülebilir ve dönüştürülemeyen maddeleri ayırt eder.	1	1	0	100
Kinetik ve potansiyel enerji türlerinin birbirine dönüşümünden hareketle enerjinin korunduğu sonucunu çıkarır.	1	0	1	0

7. SINIF İŞLEYEN ZEKA 4.DENEME SINAVI



233,315 % 86,12

İZMİR / KARABAĞLAR
İLKURŞUN ORTAOKULU

7C - 13400
ÜMRAN ALTUNDAĞ

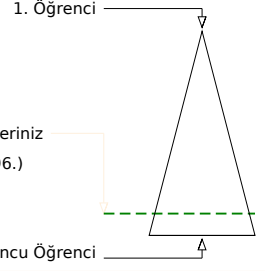
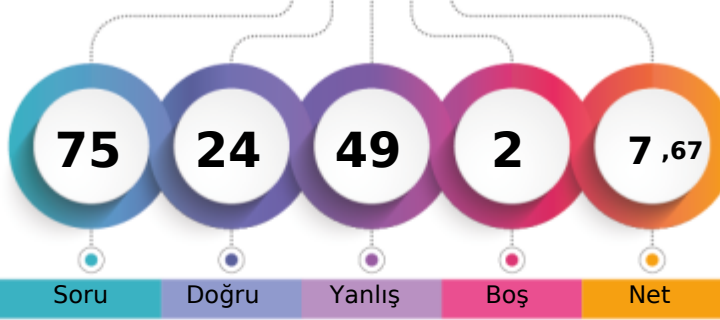

Soru Doğru Yanlış Boş Net

Şube Kurum İlçe İl Genel

Öğrenci Sıra No 21 51 64 409 4696 % 86,12

Sınava Katılan Öğrenci Sayısı 22 87 100 471 5453

		Soru	Doğru	Yanlış	Boş	Net	Başarı	
Sözel (TÜR)		15	5	10	0	1,67	% 11	
Cevap Anahtarı	A	BDDBCCDABADBACA						
Cevaplarınız		cDDBaCacadbBcad						

		S	D	Y	B%
Türkçe		2	0	2	0
Yazdıklarını düzenler.		2	0	2	0
Bağlamdan hareketle bilmediği kelime ve kelime gruplarının anlamını tahmin eder.		2	2	0	100
Grafik, tablo ve çizelgeyle sunulan bilgileri yorumlar.		1	1	0	100
Ek fiili işlevlerine uygun olarak kullanır.		1	0	1	0
Metindeki yardımcı fikirleri belirler.		1	1	0	100
Okudukları ile ilgili çıkarımlarda bulunur.		2	0	2	0
Metinle ilgili sorulan cevaplar.		2	1	1	50
Metnin konusunu belirler.		1	0	1	0
Metindeki anlatım biçimlerini belirler.		1	0	1	0
Deyim ve atasözlerinin metne katkısını belirler.		1	0	1	0
Çekim eklerinin işlevlerini ayırt eder.		1	0	1	0

		Soru	Doğru	Yanlış	Boş	Net	Başarı	
Sözel (TAR)		10	3	7	0	0,67	% 7	
Cevap Anahtarı	A	BABBACDDCA						
Cevaplarınız		B*ccdaDaCb						

		S	D	Y	B%
Tarih		1	1	0	100
İletişimi etkileyen tutum ve davranışları analiz ederek kendi tutum ve davranışlarını sorgular.		1	1	0	100
İletişim araçlarından yararlanırken haklarını kullanır ve sorumluluklarını yerine getirir.		1	0	1	0
Osmanlı Devleti'nin fetih siyasetini örnekler üzerinden analiz eder.		1	0	1	0
Örnek incelemeler yoluyla göçün neden ve sonuçlarını tartışır.		1	0	1	0
Avrupa'daki gelişmelerle bağlantılı olarak Osmanlı Devleti'ni değişime zorlayan süreçleri kavrar.		1	0	1	0
Örnek incelemeler yoluyla geçmişten günümüze, yerleşmeyi etkileyen faktörler hakkında çıkarımlarda bulunur.		1	0	1	0
Türkiye'de nüfusun dağılımını etkileyen faktörlerden hareketle Türkiye'nin demografik özelliklerini yorumlar.		1	1	0	100
Osmanlı kültür, sanat ve estetik anlayışına örnekler verir.		1	0	1	0
Osmanlı Devleti'nde islahat hareketleri sonucu ortaya çıkan kurumlardan hareketle toplumsal ve ekonomik değişim		1	1	0	100
Temel haklardan yerleşme ve seyahat özgürlüğünün kısıtlanması halinde ortaya çıkacak olumsuz durumlara örnekler		1	0	1	0

		Soru	Doğru	Yanlış	Boş	Net	Başarı	
Sözel (DİN)		10	4	6	0	2,00	% 20	
Cevap Anahtarı	A	DBBCCBACDCA						
Cevaplarınız		bBaCBbdaCd						

		S	D	Y	B%
Din K.ve A.B.		1	0	1	0
Allah'ın (c.c.) adil, merhametli ve affedicisi olması ile ahiret inancını arasında ilişki kurar.		1	0	1	0
Kurban ibadetini İslam'ın yardımcıları ve dayanışmaya verdiği önem açısından değerlendirir.		1	1	0	100
Ahiret hayatının aşamalarını açıklar.		2	0	2	0
Hz. İsa'nın (a.s.) hayatını ana hatlarıyla tanıtır.		1	1	0	100
Dünya hayatı ile ahiret hayatı arasındaki ilişkiyi yorumlar.		1	1	0	100
Güzel ahlaki tutum ve davranışları örneklerle açıklar.		2	0	2	0
İslam'da hac ibadetinin önemini ayet ve hadisler ışığında yorumlar.		1	1	0	100
Haccin yapıldığını özetler.		1	0	1	0

		Soru	Doğru	Yanlış	Boş	Net	Başarı	
Sözel (İNG)		10	3	7	0	0,67	% 7	
Cevap Anahtarı	A	DBAACDCCBD						
Cevaplarınız		bcAABaaCdb						

		S	D	Y	B%
İngilizce		1	0	1	0
Students will be able to report on appearances and personalities of other people.		1	0	1	0
Students will be able to talk about routines/daily activities by using frequency adverbs and giving explanations and reasons.		2	1	1	50
Students will be able to understand a simple text about appearances, personalities, and comparisons including explanations.		1	1	0	100
Students will be able to spot specific information about names and dates in past events in written texts.		1	1	0	100
Students will be able to describe past events and experiences.		1	0	1	0
Students will be able to understand simple texts about daily routines and preferences.		1	0	1	0
Students will be able to describe past events in a simple way.		1	0	1	0
Students will be able to ask people questions about characteristics of wild animals.		1	0	1	0
Students will be able to understand past and present events in simple texts including explanations and reasons.		1	0	1	0

		Soru	Doğru	Yanlış	Boş	Net	Başarı	
Sayısal (MAT)		15	6	7	2	3,67	% 24	
Cevap Anahtarı	A	DBBAADBDCBBACCA						
Cevaplarınız		aBBdAcccCdBAA						

		S	D	Y	B%
Matematik		1	0	1	0
Tam sayıların kendileri ile tekrarlı çarpımını üslü nicelik olarak ifade eder.		1	0	1	0
Birinci dereceden bir bilinmeyenli denklemleri çözer.		1	1	0	100
Rasyonel sayıların sıralar ve karşılaştırır.		1	1	0	100
Eşitliğin korunumu ilkesini anlar.		2	1	1	50
Devirli olan ve olmayan ondalık gösterimleri rasyonel sayı olarak ifade eder.		1	0	1	0
Birinci dereceden bir bilinmeyenli denklem kurmayı gerektiren problemleri çözer.		1	0	1	0
Birbirine oranı verilen iki çokluktan biri verildiğinde diğeri bulur.		1	0	1	0
Rasyonel sayılarla çok adımlı işlemleri yapar.		1	1	0	100
Sayı örüntülerinin kuralını harfle ifade eder, kuralı harfle ifade edilen örüntünün istenilen terimini bulur.		1	0	1	0
Rasyonel sayılarla işlem yapmayı gerektiren problemleri çözer.		1	1	0	100
Bir doğal sayı ile bir cebirsel ifadeyi çarpır.		1	1	0	100
Rasyonel sayıların kare ve köklerini hesaplar.		1	0	1	0
Rasyonel sayılarla çarpma ve bölme işlemlerini yapar.		1	0	0	0
Tam sayılarla toplama ve çıkarma işlemlerini yapar, ilgili problemleri çözer.		1	0	0	0

		Soru	Doğru	Yanlış	Boş	Net	Başarı	
Sayısal (FEN)		15	3	12	0	-1,00	% 0	
Cevap Anahtarı	A	CCAADBCCAABCCB						
Cevaplarınız		dDbdabcabdAadCB						

		S	D	Y	B%
Fen		2	0	2	0
Hayvan ve bitki hücrelerini, temel kısımları ve görevleri açısından karşılaştırır.		2	0	2	0
Yaygın bileşiklerin formüllerini, isimlerini ve bazı kullanım alanlarını ifade eder.		1	0	1	0
Mayoz ve mitoz arasındaki farkları karşılaştırır.		1	0	1	0
Karışımın ayrılması için kullanılacak yöntemlerden uygun olanı seçerek uygular.		1	0	1	0
Geçmişten günümüze atom kavramı ile ilgili düşüncelerin nasıl değiştiğini sorgular.		1	0	1	0
Kütle ve ağırlık kavramlarını karşılaştırır.		1	0	1	0
Mayozun canlılar için önemini açıklar.		1	0	1	0
Çözünme hızına etki eden faktörleri deney yaparak belirler.		1	0	1	0
Enerjiyi iş kavramı ile ilişkilendirerek, kinetik ve potansiyel enerji olarak sınıflandırır.		1	0	1	0
Teleskobun gök bilim gelişimindeki önemine yönelik çıkarımda bulunur.		1	1	0	100
Yıldız kavramını açıklar.		1	0	1	0
Mitozun birbirini takip eden farklı evrelerden oluştuğunu açıklar.		1	0	1	0
Evsel atıklarda geri dönüştürülebilir ve dönüştürülemez maddeleri ayırt eder.		1	1	0	100
Kinetik ve potansiyel enerji türlerinin birbirine dönüşümünden hareketle enerjinin korunuduğu sonucunu çıkarır.		1	1	0	100

7. SINIF İŞLEYEN ZEKA 4.DENEME SINAVI



341,305 % 41,85

İZMİR / KARABAĞLAR
İLKURŞUN ORTAOKULU

7C - 127
YUSUF ŞENLİK

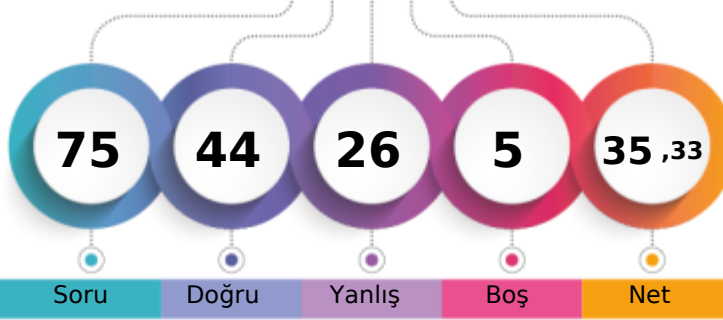

1. Öğrenci

Sizin yeriniz
(2282.)

Sonuncu Öğrenci

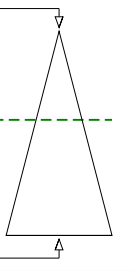

Soru Doğru Yanlış Boş Net

Şube Kurum İlçe İl Genel

Öğrenci Sıra No 3 7 9 219 2282 % 41,85

Sınava Katılan Öğrenci Sayısı 22 87 100 471 5453

Sözel (TÜR)	Soru	Doğru	Yanlış	Boş	Net	Başarı
	15	10	3	2	9,00	% 60
Cevap Anahtarı	A	BDDBCCDABADBACA				
Cevaplarınız		BDDBC cbB DbdCA				

Türkçe	S	D	Y	B%
Yazdıklarını düzenler.	2	2	0	100
Bağlamdan hareketle bilmediği kelime ve kelime gruplarının anlamını tahmin eder.	2	2	0	100
Grafik, tablo ve çizelgeyle sunulan bilgileri yorumlar.	1	1	0	100
Ek fiili işlevlerine uygun olarak kullanır.	1	1	0	100
Metindeki yardımcı fikirleri belirler.	1	0	0	0
Okudukları ile ilgili çıkarımlarda bulunur.	2	0	2	0
Metinle ilgili sorulan cevaplar.	2	1	1	50
Metnin konusunu belirler.	1	0	0	0
Metindeki anlatım biçimlerini belirler.	1	1	0	100
Deyim ve atasözlerinin metne katkısını belirler.	1	1	0	100
Çekim eklerinin işlevlerini ayırt eder.	1	1	0	100

Sözel (TAR)	Soru	Doğru	Yanlış	Boş	Net	Başarı
	10	8	2	0	7,33	% 73
Cevap Anahtarı	A	BABBACDDCA				
Cevaplarınız		dABBcCDDCA				

Tarih	S	D	Y	B%
İletişimi etkileyen tutum ve davranışları analiz ederek kendi tutum ve davranışlarını sorgular.	1	0	1	0
İletişim araçlarından yararlanırken haklarını kullanır ve sorumluluklarını yerine getirir.	1	1	0	100
Osmanlı Devleti'nin fetih siyasetini örnekler üzerinden analiz eder.	1	1	0	100
Örnek incelemeler yoluyla göçün neden ve sonuçlarını tartışır.	1	1	0	100
Avrupa'daki gelişmelerle bağlantılı olarak Osmanlı Devleti'ni değişime zorlayan süreçleri kavrar.	1	0	1	0
Örnek incelemeler yoluyla geçmişten günümüze, yerleşmeyi etkileyen faktörler hakkında çıkarımlarda bulunur.	1	1	0	100
Türkiye'de nüfusunu dağılımı etkileyen faktörlerden hareketle Türkiye'nin demografik özelliklerini yorumlar.	1	1	0	100
Osmanlı kültür, sanat ve estetik anlayışına örnekler verir.	1	1	0	100
Osmanlı Devleti'nde islahat hareketleri sonucu ortaya çıkan kurumlardan hareketle toplumsal ve ekonomik değişim	1	1	0	100
Temel haklardan yerleşme ve seyahat özgürlüğünün kısıtlanması halinde ortaya çıkacak olumsuz durumlara örnekler	1	1	0	100

Sözel (DİN)	Soru	Doğru	Yanlış	Boş	Net	Başarı
	10	4	6	0	2,00	% 20
Cevap Anahtarı	A	DBBCBACDCA				
Cevaplarınız		bBaCaAdaCc				

Din K.ve A.B.	S	D	Y	B%
Allah'ın (c.c.) adil, merhametli ve affedicisi olması ile ahiret inancını arasında ilişki kurar.	1	0	1	0
Kurban ibadetini İslam'ın yardımcıları ve dayanışmaya verdiği önem açısından değerlendirir.	1	1	0	100
Ahiret hayatının aşamalarını açıklar.	2	0	2	0
Hz. İsa'nın (a.s.) hayatını ana hatlarıyla tanıtır.	1	1	0	100
Dünya hayatı ile ahiret hayatı arasındaki ilişkiyi yorumlar.	1	0	1	0
Güzel ahlaki tutum ve davranışları örneklerle açıklar.	2	1	1	50
İslam'da hac ibadetinin önemini ayet ve hadisler ışığında yorumlar.	1	1	0	100
Haccin yapıldığını özetler.	1	0	1	0

Sözel (İNG)	Soru	Doğru	Yanlış	Boş	Net	Başarı
	10	6	4	0	4,67	% 47
Cevap Anahtarı	A	DBAACDCCBD				
Cevaplarınız		aBACCDCCbBb				

İngilizce	S	D	Y	B%
Students will be able to report on appearances and personalities of other people.	1	0	1	0
Students will be able to talk about routines/daily activities by using frequency adverbs and giving explanations and reasons.	2	1	1	50
Students will be able to understand a simple text about appearances, personalities, and comparisons including explanations.	1	1	0	100
Students will be able to spot specific information about names and dates in past events in written texts.	1	0	1	0
Students will be able to describe past events and experiences.	1	1	0	100
Students will be able to understand simple texts about daily routines and preferences.	1	1	0	100
Students will be able to describe past events in a simple way.	1	1	0	100
Students will be able to ask people questions about characteristics of wild animals.	1	1	0	100
Students will be able to understand past and present events in simple texts including explanations and reasons.	1	0	1	0

Sayısal (MAT)	Soru	Doğru	Yanlış	Boş	Net	Başarı
	15	8	5	2	6,33	% 42
Cevap Anahtarı	A	DBBAADBDCBBACCA				
Cevaplarınız		aBcdADBd a bCCA				

Matematik	S	D	Y	B%
Tam sayıların kendileri ile tekrarlı çarpımını üslü nicelik olarak ifade eder.	1	0	1	0
Birinci dereceden bir bilinmeyenli denklemleri çözer.	1	1	0	100
Rasyonel sayıların sıralar ve karşılaştırır.	1	0	1	0
Eşitliğin korunumu ilkesini anlar.	2	1	1	50
Devirli olan ve olmayan ondalık gösterimleri rasyonel sayı olarak ifade eder.	1	1	0	100
Birinci dereceden bir bilinmeyenli denklem kurmayı gerektiren problemleri çözer.	1	1	0	100
Birbirine oranı verilen iki çokluktan biri verildiğinde diğeri bulur.	1	1	0	100
Rasyonel sayılarla çok adımlı işlemleri yapar.	1	0	0	0
Sayı örüntülerinin kuralını harfle ifade eder, kuralı harfle ifade edilen örüntünün istenilen terimini bulur.	1	0	1	0
Rasyonel sayılarla işlem yapmayı gerektiren problemleri çözer.	1	0	0	0
Bir doğal sayı ile bir cebirsel ifadeyi çarpır.	1	0	1	0
Rasyonel sayıların kare ve köklerini hesaplar.	1	1	0	100
Rasyonel sayılarla çarpma ve bölme işlemlerini yapar.	1	1	0	100
Tam sayılarla toplama ve çıkarma işlemlerini yapar, ilgili problemleri çözer.	1	1	0	100

Sayısal (FEN)	Soru	Doğru	Yanlış	Boş	Net	Başarı
	15	8	6	1	6,00	% 40
Cevap Anahtarı	A	CCAADBCCAABCCB				
Cevaplarınız		CadbaDBC AABdCc				

Fen	S	D	Y	B%
Hayvan ve bitki hücrelerini, temel kısımları ve görevleri açısından karşılaştırır.	2	1	1	50
Yaygın bileşiklerin formüllerini, isimlerini ve bazı kullanım alanlarını ifade eder.	1	0	1	0
Mayoz ve mitoz arasındaki farkları karşılaştırır.	1	0	1	0
Karışımın ayrılması için kullanılabilecek yöntemlerden uygun olanı seçerek uygular.	1	0	1	0
Geçmişten günümüze atom kavramı ile ilgili düşüncelerin nasıl değiştiğini sorgular.	1	1	0	100
Kütle ve ağırlık kavramlarını karşılaştırır.	1	1	0	100
Mayozun canlılar için önemini açıklar.	1	1	0	100
Çözünme hızına etki eden faktörleri deney yaparak belirler.	1	0	0	0
Enerjiyi iş kavramı ile ilişkilendirerek, kinetik ve potansiyel enerji olarak sınıflandırır.	1	1	0	100
Teleskobun gök bilim gelişimindeki önemine yönelik çıkarımda bulunur.	1	1	0	100
Yıldız kavramını açıklar.	1	1	0	100
Mitozun birbirini takip eden farklı evrelerden oluştuğunu açıklar.	1	0	1	0
Evsel atıklarda geri dönüştürülebilir ve dönüştürülemeyen maddeleri ayırt eder.	1	1	0	100
Kinetik ve potansiyel enerji türlerinin birbirine dönüşümünden hareketle enerjinin korunduğu sonucunu çıkarır.	1	0	1	0

7. SINIF İŞLEYEN ZEKA 4.DENEME SINAVI



295,614 % 61,38

İZMİR / KARABAĞLAR
İLKURŞUN ORTAOKULU

7C - 122
ZEYNEP RABİA ÖNEL

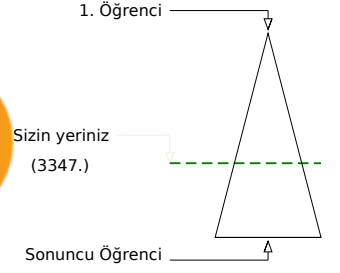
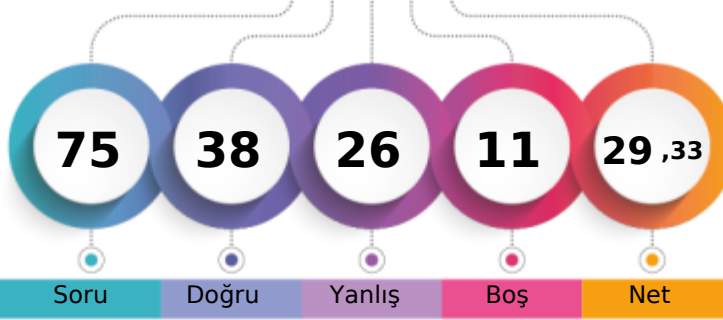

	Şube	Kurum	İlçe	İl	Genel
Öğrenci Sıra No	12	20	28	302	3347
Sınava Katılan Öğrenci Sayısı	22	87	100	471	5453

Sözel (TÜR)	Soru	Doğru	Yanlış	Boş	Net	Başarı
	15	4	7	4	1,67	% 11
Cevap Anahtarı	A	BDDBCCDABADBACA				
Cevaplarınız		cDDBdb Aabc d				
Türkçe	S	D	Y	B	%	B%
Yazdıklarını düzenler.	2	0	2	0		0
Bağlamdan hareketle bilmediği kelime ve kelime gruplarının anlamını tahmin eder.	2	2	0	0		100
Grafik, tablo ve çizelgeyle sunulan bilgileri yorumlar.	1	1	0	0		100
Ek fiili işlevlerine uygun olarak kullanır.	1	0	1	0		0
Metindeki yardımcı fikirleri belirler.	1	0	1	0		0
Okudukları ile ilgili çıkarımlarda bulunur.	2	0	1	0		0
Metinle ilgili sorulara cevaplar.	2	1	0	1		50
Metnin konusunu belirler.	1	0	1	0		0
Metindeki anlatım biçimlerini belirler.	1	0	1	0		0
Deyim ve atasözlerinin metne katkısını belirler.	1	0	0	0		0
Çekim eklerinin işlevlerini ayırt eder.	1	0	0	0		0

Sözel (TAR)	Soru	Doğru	Yanlış	Boş	Net	Başarı
	10	7	2	1	6,33	% 63
Cevap Anahtarı	A	BABBACDDCA				
Cevaplarınız		BAcB CDDCđ				
Tarih	S	D	Y	B	%	B%
İletişimi etkileyen tutum ve davranışları analiz ederek kendi tutum ve davranışlarını sorgular.	1	1	0	0		100
İletişim araçlarından yararlanırken haklarını kullanır ve sorumluluklarını yerine getirir.	1	1	0	0		100
Osmanlı Devleti'nin fetih siyasetini örnekler üzerinden analiz eder.	1	0	1	0		0
Örnek incelemeler yoluyla göçün neden ve sonuçlarını tartışır.	1	1	0	0		100
Avrupa'daki gelişmelerle bağlantılı olarak Osmanlı Devleti'ni değişime zorlayan süreçleri kavrar.	1	0	0	0		0
Örnek incelemeler yoluyla geçmişten günümüze, yerleşmeyi etkileyen faktörler hakkında çıkarımlarda bulunur.	1	1	0	0		100
Türkiye'de nüfusunu dağılımı etkileyen faktörlerden hareketle Türkiye'nin demografik özelliklerini yorumlar.	1	1	0	0		100
Osmanlı kültür, sanat ve estetik anlayışına örnekler verir.	1	1	0	0		100
Osmanlı Devleti'nde islahat hareketleri sonucu ortaya çıkan kurumlardan hareketle toplumsal ve ekonomik değişim	1	1	0	0		100
Temel haklardan yerleşme ve seyahat özgürlüğünün kısıtlanması halinde ortaya çıkacak olumsuz durumlara örnekler	1	0	1	0		0

Sözel (DİN)	Soru	Doğru	Yanlış	Boş	Net	Başarı
	10	7	1	2	6,67	% 67
Cevap Anahtarı	A	DBBCBACDCA				
Cevaplarınız		DBBC Aca A				
Din K.ve A.B.	S	D	Y	B	%	B%
Allah'ın (c.c.) adil, merhametli ve affedicisi olması ile ahiret inancını arasında ilişki kurar.	1	1	0	0		100
Kurban ibadetini İslam'ın yardımcılarına ve dayanışmaya verdiği önem açısından değerlendirir.	1	1	0	0		100
Ahiret hayatının aşamalarını açıklar.	2	1	1	0		50
Hz. İsa'nın (a.s.) hayatını ana hatlarıyla tanıtır.	1	1	0	0		100
Dünya hayatı ile ahiret hayatı arasındaki ilişkiyi yorumlar.	1	0	0	0		0
Güzel ahlaki tutum ve davranışları örneklerle açıklar.	2	2	0	0		100
İslam'da hac ibadetinin önemini ayet ve hadisler ışığında yorumlar.	1	0	0	0		0
Haccin yapıldığını özetler.	1	1	0	0		100

Sözel (İNG)	Soru	Doğru	Yanlış	Boş	Net	Başarı
	10	7	2	1	6,33	% 63
Cevap Anahtarı	A	DBAACDCCBD				
Cevaplarınız		aBA CDCCBb				
İngilizce	S	D	Y	B	%	B%
Students will be able to report on appearances and personalities of other people.	1	0	1	0		0
Students will be able to talk about routines/daily activities by using frequency adverbs and giving explanations and reasons.	2	2	0	0		100
Students will be able to understand a simple text about appearances, personalities, and comparisons including explanations and reasons.	1	1	0	0		100
Students will be able to spot specific information about names and dates in past events in written texts.	1	0	0	0		0
Students will be able to describe past events and experiences.	1	1	0	0		100
Students will be able to understand simple texts about daily routines and preferences.	1	1	0	0		100
Students will be able to describe past events in a simple way.	1	1	0	0		100
Students will be able to ask people questions about characteristics of wild animals.	1	1	0	0		100
Students will be able to understand past and present events in simple texts including explanations and reasons.	1	0	1	0		0

Sayısal (MAT)	Soru	Doğru	Yanlış	Boş	Net	Başarı
	15	7	5	3	5,33	% 36
Cevap Anahtarı	A	DBBAADBDCBBACCA				
Cevaplarınız		cB AAc bCbC CCd				
Matematik	S	D	Y	B	%	B%
Tam sayıların kendileri ile tekrarlı çarpımını üslü nicelik olarak ifade eder.	1	0	1	0		0
Birinci dereceden bir bilinmeyenli denklemleri çözer.	1	1	0	0		100
Rasyonel sayıların sıralar ve karşılaştırır.	1	0	0	0		0
Eşitliğin korunumu ilkesini anlar.	2	2	0	0		100
Devirli olan ve olmayan ondalık gösterimleri rasyonel sayı olarak ifade eder.	1	0	1	0		0
Birinci dereceden bir bilinmeyenli denklem kurmayı gerektiren problemleri çözer.	1	0	0	0		0
Birbirine oranı verilen iki çokluktan biri verildiğinde diğeri bulur.	1	0	1	0		0
Rasyonel sayılarla çok adımlı işlemleri yapar.	1	1	0	0		100
Sayı örüntülerinin kuralını harfle ifade eder, kuralı harfle ifade edilen örüntünün istenilen terimini bulur.	1	1	0	0		100
Rasyonel sayılarla işlem yapmayı gerektiren problemleri çözer.	1	0	1	0		0
Bir doğal sayı ile bir cebirsel ifadeyi çarpır.	1	0	0	0		0
Rasyonel sayıların kare ve köklerini hesaplar.	1	1	0	0		100
Rasyonel sayılarla çarpma ve bölme işlemlerini yapar.	1	1	0	0		100
Tam sayılarla toplama ve çıkarma işlemlerini yapar, ilgili problemleri çözer.	1	0	1	0		0

Sayısal (FEN)	Soru	Doğru	Yanlış	Boş	Net	Başarı
	15	6	9	0	3,00	% 20
Cevap Anahtarı	A	CCAADBCCAABCCB				
Cevaplarınız		Cd*AaaccbbaABC*d				
Fen	S	D	Y	B	%	B%
Hayvan ve bitki hücrelerini, temel kısımları ve görevleri açısından karşılaştırır.	2	1	1	0		50
Yaygın bileşiklerin formüllerini, isimlerini ve bazı kullanım alanlarını ifade eder.	1	0	1	0		0
Mayoz ve mitoz arasındaki farkları karşılaştırır.	1	0	1	0		0
Karışımın ayrılması için kullanılabilecek yöntemlerden uygun olanı seçerek uygular.	1	1	0	0		100
Geçmişten günümüze atom kavramı ile ilgili düşüncelerin nasıl değiştiğini sorgular.	1	0	1	0		0
Kütle ve ağırlık kavramlarını karşılaştırır.	1	0	1	0		0
Mayozun canlılar için önemini açıklar.	1	0	1	0		0
Çözünme hızına etki eden faktörleri deney yaparak belirler.	1	0	1	0		0
Enerjiyi iş kavramı ile ilişkilendirerek, kinetik ve potansiyel enerji olarak sınıflandırır.	1	1	0	0		100
Teleskobun gök bilim gelişimindeki önemine yönelik çıkarımda bulunur.	1	1	0	0		100
Yıldız kavramını açıklar.	1	1	0	0		100
Mitozun birbirini takip eden farklı evrelerden oluştuğunu açıklar.	1	1	0	0		100
Evsel atıklarda geri dönüştürülebilir ve dönüştürülemeyen maddeleri ayırt eder.	1	0	1	0		0
Kinetik ve potansiyel enerji türlerinin birbirine dönüşümünden hareketle enerjinin korunuduğu sonucunu çıkarır.	1	0	1	0		0

7. SINIF İŞLEYEN ZEKA 4.DENEME SINAVI



290,876 % 63,41

İZMİR / KARABAĞLAR
İLKURŞUN ORTAOKULU

7D - 14
ALİ İŞİK

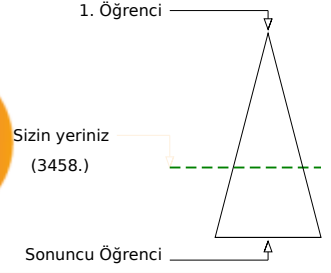
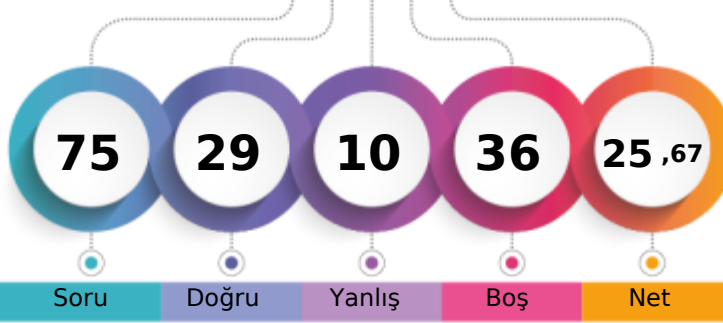

Şube	Kurum	İlçe	İl	Genel
Öğrenci Sıra No	10	22	30	310
Sınava Katılan Öğrenci Sayısı	21	87	100	471
				3458 % 63,41
				5453

Sözel (TÜR)	Soru	Doğru	Yanlış	Boş	Net	Başarı
	15	6	3	6	5,00	% 33
Cevap Anahtarı	A	BDDBCCDABADBACA				
Cevaplarınız		cDD C AaA d C				
Türkçe	S	D	Y	B	%	
Yazdıklarını düzenler.	2	0	2	0		
Bağlamdan hareketle bilmediği kelime ve kelime gruplarının anlamını tahmin eder.	2	1	0	50		
Grafik, tablo ve çizelgeyle sunulan bilgileri yorumlar.	1	1	0	100		
Ek fiili işlevlerine uygun olarak kullanır.	1	0	0	0		
Metindeki yardımcı fikirleri belirler.	1	1	0	100		
Okudukları ile ilgili çıkarımlarda bulunur.	2	0	0	0		
Metinle ilgili sorulan cevaplar.	2	1	1	50		
Metnin konusunu belirler.	1	1	0	100		
Metindeki anlatım biçimlerini belirler.	1	0	0	0		
Deyim ve atasözlerinin metne katkısını belirler.	1	1	0	100		
Çekim eklerinin işlevlerini ayırt eder.	1	0	0	0		

Sözel (TAR)	Soru	Doğru	Yanlış	Boş	Net	Başarı
	10	4	1	5	3,67	% 37
Cevap Anahtarı	A	BABBACDDCA				
Cevaplarınız		d BACD				
Tarih	S	D	Y	B	%	
İletişimi etkileyen tutum ve davranışları analiz ederek kendi tutum ve davranışlarını sorgular.	1	0	1	0		
İletişim araçlarından yararlanırken haklarını kullanır ve sorumluluklarını yerine getirir.	1	0	0	0		
Osmanlı Devleti'nin fetih siyasetini örnekler üzerinden analiz eder.	1	0	0	0		
Örnek incelemeler yoluyla göçün neden ve sonuçlarını tartışır.	1	1	0	100		
Avrupa'daki gelişmelerle bağlantılı olarak Osmanlı Devleti'ni değişime zorlayan süreçleri kavrar.	1	1	0	100		
Örnek incelemeler yoluyla geçmişten günümüze, yerleşmeyi etkileyen faktörler hakkında çıkarımlarda bulunur.	1	1	0	100		
Türkiye'de nüfusunu dağılımı etkileyen faktörlerden hareketle Türkiye'nin demografik özelliklerini yorumlar.	1	1	0	100		
Osmanlı kültür, sanat ve estetik anlayışına örnekler verir.	1	0	0	0		
Osmanlı Devleti'nde islahat hareketleri sonucu ortaya çıkan kurumlardan hareketle toplumsal ve ekonomik değişim	1	0	0	0		
Temel haklardan yerleşme ve seyahat özgürlüğünün kısıtlanması halinde ortaya çıkacak olumsuz durumlara örnekler	1	0	0	0		

Sözel (DİN)	Soru	Doğru	Yanlış	Boş	Net	Başarı
	10	6	2	2	5,33	% 53
Cevap Anahtarı	A	DBBCCBACDCA				
Cevaplarınız		bBBC ACaC				
Din K.ve A.B.	S	D	Y	B	%	
Allah'ın (c.c.) adil, merhametli ve affedicisi olması ile ahiret inancını arasında ilişki kurar.	1	0	1	0		
Kurban ibadetini İslam'ın yardımcılarına ve dayanışmaya verdiği önem açısından değerlendirir.	1	1	0	100		
Ahiret hayatının aşamalarını açıklar.	2	1	1	50		
Hz. İsa'nın (a.s.) hayatını ana hatlarıyla tanıtır.	1	1	0	100		
Dünya hayatı ile ahiret hayatı arasındaki ilişkiyi yorumlar.	1	0	0	0		
Güzel ahlaki tutum ve davranışları örneklerle açıklar.	2	2	0	100		
İslam'da hac ibadetinin önemini ayet ve hadisler ışığında yorumlar.	1	1	0	100		
Haccin yapıldığını özetler.	1	0	0	0		

Sözel (İNG)	Soru	Doğru	Yanlış	Boş	Net	Başarı
	10	5	1	4	4,67	% 47
Cevap Anahtarı	A	DBAACDCCBD				
Cevaplarınız		BA CbC B				
İngilizce	S	D	Y	B	%	
Students will be able to report on appearances and personalities of other people.	1	0	0	0		
Students will be able to talk about routines/daily activities by using frequency adverbs and giving explanations and reasons.	2	1	0	50		
Students will be able to understand a simple text about appearances, personalities, and comparisons including explanations and reasons.	1	1	0	100		
Students will be able to spot specific information about names and dates in past events in written texts.	1	0	0	0		
Students will be able to describe past events and experiences.	1	1	0	100		
Students will be able to understand simple texts about daily routines and preferences.	1	0	1	0		
Students will be able to describe past events in a simple way.	1	1	0	100		
Students will be able to ask people questions about characteristics of wild animals.	1	1	0	100		
Students will be able to understand past and present events in simple texts including explanations and reasons.	1	0	0	0		

Sayısal (MAT)	Soru	Doğru	Yanlış	Boş	Net	Başarı
	15	4	2	9	3,33	% 22
Cevap Anahtarı	A	DBBAADBDCBBACCA				
Cevaplarınız		c B B AC c				
Matematik	S	D	Y	B	%	
Tam sayıların kendileri ile tekrarlı çarpımını üslü nicelik olarak ifade eder.	1	0	0	0		
Birinci dereceden bir bilinmeyenli denklemleri çözer.	1	0	0	0		
Rasyonel sayıların sıralar ve karşılaştırır.	1	0	1	0		
Eşitliğin korunumu ilkesini anlar.	2	0	0	0		
Devirli olan ve olmayan ondalık gösterimleri rasyonel sayı olarak ifade eder.	1	0	0	0		
Birinci dereceden bir bilinmeyenli denklem kurmayı gerektiren problemleri çözer.	1	1	0	100		
Birbirine oranı verilen iki çokluktan biri verildiğinde diğeri bulur.	1	0	0	0		
Rasyonel sayılarla çok adımlı işlemleri yapar.	1	0	0	0		
Sayı örüntülerinin kuralını harfle ifade eder, kuralı harfle ifade edilen örüntünün istenilen terimini bulur.	1	1	0	100		
Rasyonel sayılarla işlem yapmayı gerektiren problemleri çözer.	1	0	0	0		
Bir doğal sayı ile bir cebirsel ifadeyi çarpır.	1	1	0	100		
Rasyonel sayıların kare ve köklerini hesaplar.	1	1	0	100		
Rasyonel sayılarla çarpma ve bölme işlemlerini yapar.	1	0	0	0		
Tam sayılarla toplama ve çıkarma işlemlerini yapar, ilgili problemleri çözer.	1	0	1	0		

Sayısal (FEN)	Soru	Doğru	Yanlış	Boş	Net	Başarı
	15	4	1	10	3,67	% 24
Cevap Anahtarı	A	CCAADBCCAABCCB				
Cevaplarınız		A b AB C				
Fen	S	D	Y	B	%	
Hayvan ve bitki hücrelerini, temel kısımları ve görevleri açısından karşılaştırır.	2	0	0	0		
Yaygın bileşiklerin formüllerini, isimlerini ve bazı kullanım alanlarını ifade eder.	1	0	0	0		
Mayoz ve mitoz arasındaki farkları karşılaştırır.	1	0	0	0		
Karışımın ayrılması için kullanılacak yöntemlerden uygun olanı seçerek uygular.	1	1	0	100		
Geçmişten günümüze atom kavramı ile ilgili düşüncelerin nasıl değiştiğini sorgular.	1	0	0	0		
Kütle ve ağırlık kavramlarını karşılaştırır.	1	0	0	0		
Mayozun canlılar için önemini açıklar.	1	0	0	0		
Çözünme hızına etki eden faktörleri deney yaparak belirler.	1	0	1	0		
Enerjiyi iş kavramı ile ilişkilendirerek, kinetik ve potansiyel enerji olarak sınıflandırır.	1	0	0	0		
Teleskobun gök bilim gelişimindeki önemine yönelik çıkarımda bulunur.	1	1	0	100		
Yıldız kavramını açıklar.	1	1	0	100		
Mitozun birbirini takip eden farklı evrelerden oluştuğunu açıklar.	1	0	0	0		
Evsel atıklarda geri dönüştürülebilir ve dönüştürülemeyen maddeleri ayırt eder.	1	1	0	100		
Kinetik ve potansiyel enerji türlerinin birbirine dönüşümünden hareketle enerjinin korunduğu sonucunu çıkarır.	1	0	0	0		

7. SINIF İŞLEYEN ZEKA 4.DENEME SINAVI



261,693 % 75,87

İZMİR / KARABAĞLAR
İLKURŞUN ORTAOKULU

7D - 119
ARDA URUN

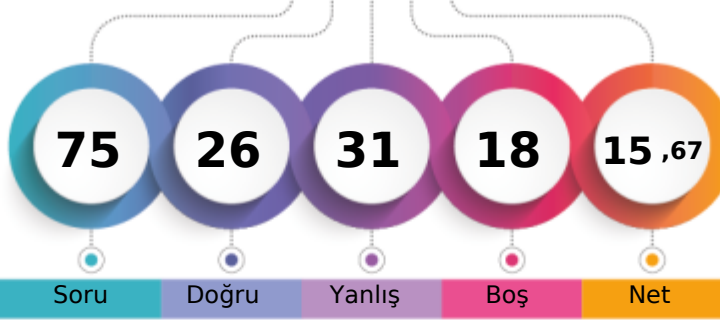

1. Öğrenci

Sizin yeriniz
(4137.)

Sonuncu Öğrenci

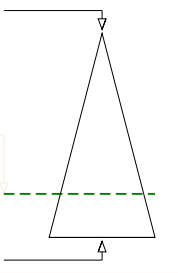

Soru Doğru Yanlış Boş Net

Şube Kurum İlçe İl Genel

Öğrenci Sıra No 13 37 49 371 4137 % 75,87

Sınava Katılan Öğrenci Sayısı 21 87 100 471 5453

Sözel (TÜR)	Soru	Doğru	Yanlış	Boş	Net	Başarı
	15	5	8	2	2,33	% 16
Cevap Anahtarı	B	ABBABDDBACDACCD				
Cevaplarınız	B	AcbcdbCDbaCc				

Türkçe	S	D	Y	B%
Yazdıklarını düzenler.	2	1	1	50
Bağlamdan hareketle bilmediği kelime ve kelime gruplarının anlamını tahmin eder.	2	0	2	0
Grafik, tablo ve çizelgeyle sunulan bilgileri yorumlar.	1	0	1	0
Ek fiili işlevlerine uygun olarak kullanır.	1	1	0	100
Metindeki yardımcı fikirleri belirler.	1	1	0	100
Okudukları ile ilgili çıkarımlarda bulunur.	2	2	0	100
Metinle ilgili soruları cevaplar.	2	0	0	0
Metnin konusunu belirler.	1	0	1	0
Metindeki anlatım biçimlerini belirler.	1	0	1	0
Deyim ve atasözlerinin metne katkısını belirler.	1	0	1	0
Çekim eklerinin işlevlerini ayırt eder.	1	0	1	0

Sözel (TAR)	Soru	Doğru	Yanlış	Boş	Net	Başarı
	10	7	3	0	6,00	% 60
Cevap Anahtarı	B	DCACDBBABA				
Cevaplarınız		DCcbDcBABA				

Tarih	S	D	Y	B%
İletişimi etkileyen tutum ve davranışları analiz ederek kendi tutum ve davranışlarını sorgular.	1	1	0	100
İletişim araçlarından yararlanırken haklarını kullanır ve sorumluluklarını yerine getirir.	1	1	0	100
Osmanlı Devleti'nin fetih siyasetini örnekler üzerinden analiz eder.	1	0	1	0
Örnek incelemeler yoluyla göçün neden ve sonuçlarını tartışır.	1	1	0	100
Avrupa'daki gelişmelerle bağlantılı olarak Osmanlı Devleti'ni değişime zorlayan süreçleri kavrar.	1	1	0	100
Örnek incelemeler yoluyla geçmişten günümüze, yerleşmeyi etkileyen faktörler hakkında çıkarımlarda bulunur.	1	0	1	0
Türkiye'de nüfus dağılımını etkileyen faktörlerden hareketle Türkiye'nin demografik özelliklerini yorumlar.	1	1	0	100
Osmanlı kültür, sanat ve estetik anlayışına örnekler verir.	1	1	0	100
Osmanlı Devleti'nde islahat hareketleri sonucu ortaya çıkan kurumlardan hareketle toplumsal ve ekonomik değişim	1	1	0	100
Temel haklardan yerleşme ve seyahat özgürlüğünün kısıtlanması halinde ortaya çıkacak olumsuz durumlara örnekler	1	0	1	0

Sözel (DİN)	Soru	Doğru	Yanlış	Boş	Net	Başarı
	10	1	6	3	-1,00	% 0
Cevap Anahtarı	B	ACDBCCDBAB				
Cevaplarınız		cd Caadc				

Din K.ve A.B.	S	D	Y	B%
Allah'ın (c.c.) adil, merhametli ve affedicisi olması ile ahiret inancını arasında ilişki kurar.	1	0	1	0
Kurban ibadetini İslam'ın yardımcıları ve dayanışmaya verdiği önem açısından değerlendirir.	1	0	1	0
Ahiret hayatının aşamalarını açıklar.	2	0	0	0
Hz. İsa'nın (a.s.) hayatını ana hatlarıyla tanıtır.	1	0	0	0
Dünya hayatı ile ahiret hayatı arasındaki ilişkiyi yorumlar.	1	0	1	0
Güzel ahlaki tutum ve davranışları örneklerle açıklar.	2	0	2	0
İslam'da hac ibadetinin önemini ayet ve hadisler ışığında yorumlar.	1	1	0	100
Haccin yapıldığını özetler.	1	0	1	0

Sözel (İNG)	Soru	Doğru	Yanlış	Boş	Net	Başarı
	10	3	4	3	1,67	% 17
Cevap Anahtarı	B	BDDBAACDCC				
Cevaplarınız		cd cAba C				

İngilizce	S	D	Y	B%
Students will be able to report on appearances and personalities of other people.	1	0	0	0
Students will be able to talk about routines/daily activities by using frequency adverbs and giving explanations and reasons.	2	0	1	0
Students will be able to understand a simple text about appearances, personalities, and comparisons including explanations and reasons.	1	1	0	100
Students will be able to spot specific information about names and dates in past events in written texts.	1	0	1	0
Students will be able to describe past events and experiences.	1	0	1	0
Students will be able to understand simple texts about daily routines and preferences.	1	0	0	0
Students will be able to describe past events in a simple way.	1	1	0	100
Students will be able to ask people questions about characteristics of wild animals.	1	0	1	0
Students will be able to understand past and present events in simple texts including explanations and reasons.	1	1	0	100

Sayısal (MAT)	Soru	Doğru	Yanlış	Boş	Net	Başarı
	15	5	6	4	3,00	% 20
Cevap Anahtarı	B	BACCADBBAAADBDCB				
Cevaplarınız		cAdCAcdca Cc				

Matematik	S	D	Y	B%
Tam sayıların kendileri ile tekrarlı çarpımını üslü nicelik olarak ifade eder.	1	0	1	0
Birinci dereceden bir bilinmeyenli denklemleri çözer.	1	0	1	0
Rasyonel sayıların sıralarını karşılaştırır.	1	0	1	0
Eşitliğin korunumu ilkesini anlar.	2	1	0	50
Devirli olan ve olmayan ondalık gösterimleri rasyonel sayı olarak ifade eder.	1	0	0	0
Birinci dereceden bir bilinmeyenli denklem kurmayı gerektiren problemleri çözer.	1	0	0	0
Birbirine oranı verilen iki çokluktan biri verildiğinde diğeri bulur.	1	0	0	0
Rasyonel sayılarla çok adımlı işlemleri yapar.	1	1	0	100
Sayı örüntülerinin kuralını harfle ifade eder, kuralı harfle ifade edilen örüntünün istenilen terimini bulur.	1	0	1	0
Rasyonel sayılarla işlem yapmayı gerektiren problemleri çözer.	1	0	1	0
Bir doğal sayı ile bir cebirsel ifadeyi çarpır.	1	1	0	100
Rasyonel sayıların kare ve köklerini hesaplar.	1	0	1	0
Rasyonel sayılarla çarpma ve bölme işlemlerini yapar.	1	1	0	100
Tam sayılarla toplama ve çıkarma işlemlerini yapar, ilgili problemleri çözer.	1	1	0	100

Sayısal (FEN)	Soru	Doğru	Yanlış	Boş	Net	Başarı
	15	5	4	6	3,67	% 24
Cevap Anahtarı	B	BCCAADDBCCAABCC				
Cevaplarınız		C A bBb ABda				

Fen	S	D	Y	B%
Hayvan ve bitki hücrelerini, temel kısımları ve görevleri açısından karşılaştırır.	2	1	0	50
Yaygın bileşiklerin formüllerini, isimlerini ve bazı kullanım alanlarını ifade eder.	1	0	0	0
Mayoz ve mitoz arasındaki farkları karşılaştırır.	1	0	0	0
Karışımın ayrılması için kullanılabilecek yöntemlerden uygun olanı seçerek uygular.	1	1	0	100
Geçmişten günümüze atom kavramı ile ilgili düşüncelerin nasıl değiştiğini sorgular.	1	0	1	0
Kütle ve ağırlık kavramlarını karşılaştırır.	1	1	0	100
Mayozun canlılar için önemini açıklar.	1	0	1	0
Çözünme hızına etki eden faktörleri deney yaparak belirler.	1	0	0	0
Enerjiyi iş kavramı ile ilişkilendirerek, kinetik ve potansiyel enerji olarak sınıflandırır.	1	0	0	0
Teleskobun gök bilim gelişimindeki önemine yönelik çıkarımda bulunur.	1	1	0	100
Yıldız kavramını açıklar.	1	1	0	100
Mitozun birbirini takip eden farklı evrelerden oluştuğunu açıklar.	1	0	1	0
Evsel atıklarda geri dönüştürülebilir ve dönüştürülemeyen maddeleri ayırt eder.	1	0	1	0
Kinetik ve potansiyel enerji türlerinin birbirine dönüşümünden hareketle enerjinin korunduğu sonucunu çıkarır.	1	0	0	0

7. SINIF İŞLEYEN ZEKA 4.DENEME SINAVI



244,179 % 82,41

İZMİR / KARABAĞLAR
İLKURŞUN ORTAOKULU

7D - 25
AYŞE ORAN

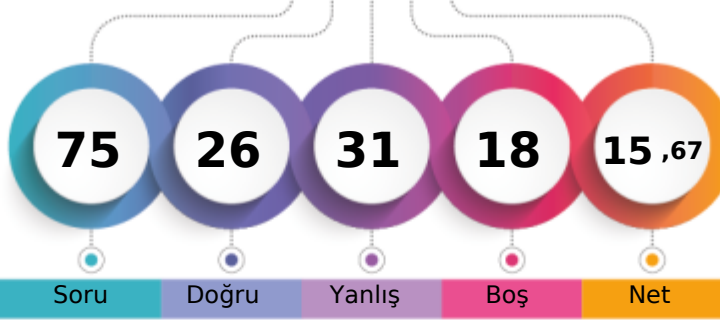

1. Öğrenci

Sizin yeriniz
(4494.)

Sonuncu Öğrenci

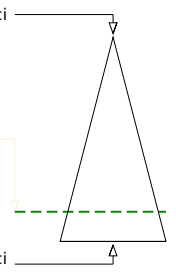

Soru Doğru Yanlış Boş Net

Şube Kurum İlçe İl Genel

Öğrenci Sıra No 16 43 56 391 4494 % 82,41

Sınava Katılan Öğrenci Sayısı 21 87 100 471 5453

Sözel (TÜR)	Soru	Doğru	Yanlış	Boş	Net	Başarı
	15	7	7	1	4,67	% 31
Cevap Anahtarı	B	ABBABDDBACDACCD				
Cevaplarınız		bBcABDDd dbAaaD				

Türkçe	S	D	Y	B%
Yazdıklarını düzenler.	2	2	0	100
Bağlamdan hareketle bilmediği kelime ve kelime gruplarının anlamını tahmin eder.	2	1	1	50
Grafik, tablo ve çizelgeyle sunulan bilgileri yorumlar.	1	1	0	100
Ek fiili işlevlerine uygun olarak kullanır.	1	0	1	0
Metindeki yardımcı fikirleri belirler.	1	0	1	0
Okudukları ile ilgili çıkarımlarda bulunur.	2	1	1	50
Metinle ilgili sorular cevaplar.	2	0	2	0
Metnin konusunu belirler.	1	1	0	100
Metindeki anlatım biçimlerini belirler.	1	1	0	100
Deyim ve atasözlerinin metne katkısını belirler.	1	0	1	0
Çekim eklerinin işlevlerini ayırt eder.	1	0	0	0

Sözel (TAR)	Soru	Doğru	Yanlış	Boş	Net	Başarı
	10	6	4	0	4,67	% 47
Cevap Anahtarı	B	DCACDBBABA				
Cevaplarınız		bCdCbBBABd				

Tarih	S	D	Y	B%
İletişimi etkileyen tutum ve davranışları analiz ederek kendi tutum ve davranışlarını sorgular.	1	1	0	100
İletişim araçlarından yararlanırken haklarını kullanır ve sorumluluklarını yerine getirir.	1	0	1	0
Osmanlı Devleti'nin fetih siyasetini örnekler üzerinden analiz eder.	1	1	0	100
Örnek incelemeler yoluyla göçün neden ve sonuçlarını tartışır.	1	1	0	100
Avrupa'daki gelişmelerle bağlantılı olarak Osmanlı Devleti'ni değişime zorlayan süreçleri kavrar.	1	1	0	100
Örnek incelemeler yoluyla geçmişten günümüze, yerleşmeyi etkileyen faktörler hakkında çıkarımlarda bulunur.	1	1	0	100
Türkiye'de nüfus dağılımını etkileyen faktörlerden hareketle Türkiye'nin demografik özelliklerini yorumlar.	1	0	1	0
Osmanlı kültür, sanat ve estetik anlayışına örnekler verir.	1	0	1	0
Osmanlı Devleti'nde islahat hareketleri sonucu ortaya çıkan kurumlardan hareketle toplumsal ve ekonomik değişim	1	1	0	100
Temel haklardan yerleşme ve seyahat özgürlüğünün kısıtlanması halinde ortaya çıkacak olumsuz durumlara örnekler	1	0	1	0

Sözel (DİN)	Soru	Doğru	Yanlış	Boş	Net	Başarı
	10	3	7	0	0,67	% 7
Cevap Anahtarı	B	ACDBCCDBAB				
Cevaplarınız		AdacCCcdbc				

Din K.ve A.B.	S	D	Y	B%
Allah'ın (c.c.) adil, merhametli ve affedicisi olması ile ahiret inancını arasında ilişki kurar.	1	0	1	0
Kurban ibadetini İslam'ın yardımışmaya verdiği önem açısından değerlendirir.	1	0	1	0
Ahiret hayatının aşamalarını açıklar.	2	0	2	0
Hz. İsa'nın (a.s.) hayatını ana hatlarıyla tanıtır.	1	1	0	100
Dünya hayatı ile ahiret hayatı arasındaki ilişkiyi yorumlar.	1	0	1	0
Güzel ahlaki tutum ve davranışları örneklerle açıklar.	2	1	1	50
İslam'da hac ibadetinin önemini ayet ve hadisler ışığında yorumlar.	1	1	0	100
Haccin yapıldığını özetler.	1	0	1	0

Sözel (İNG)	Soru	Doğru	Yanlış	Boş	Net	Başarı
	10	7	3	0	6,00	% 60
Cevap Anahtarı	B	BDDBAACDCC				
Cevaplarınız		BDacAACDCb				

İngilizce	S	D	Y	B%
Students will be able to report on appearances and personalities of other people.	1	0	1	0
Students will be able to talk about routines/daily activities by using frequency adverbs and giving explanations and reasons.	2	0	2	0
Students will be able to understand a simple text about appearances, personalities, and comparisons including explanations and reasons.	1	1	0	100
Students will be able to spot specific information about names and dates in past events in written texts.	1	1	0	100
Students will be able to describe past events and experiences.	1	1	0	100
Students will be able to understand simple texts about daily routines and preferences.	1	1	0	100
Students will be able to describe past events in a simple way.	1	1	0	100
Students will be able to ask people questions about characteristics of wild animals.	1	1	0	100
Students will be able to understand past and present events in simple texts including explanations and reasons.	1	1	0	100

Sayısal (MAT)	Soru	Doğru	Yanlış	Boş	Net	Başarı
	15	2	7	6	-0,33	% 0
Cevap Anahtarı	B	BACCADBBAAADBDCB				
Cevaplarınız		BdddbbB dc				

Matematik	S	D	Y	B%
Tam sayıların kendileri ile tekrarlı çarpımını üslü nicelik olarak ifade eder.	1	0	1	0
Birinci dereceden bir bilinmeyenli denklemleri çözer.	1	1	0	100
Rasyonel sayıların sıralar ve karşılaştırır.	1	0	0	0
Eşitliğin korunumu ilkesini anlar.	2	0	1	0
Devirli olan ve olmayan ondalık gösterimleri rasyonel sayı olarak ifade eder.	1	0	1	0
Birinci dereceden bir bilinmeyenli denklem kurmayı gerektiren problemleri çözer.	1	0	0	0
Birbirine oranı verilen iki çokluktan biri verildiğinde diğeri bulur.	1	0	0	0
Rasyonel sayılarla çok adımlı işlemleri yapar.	1	0	0	0
Sayı örüntülerinin kuralını harfle ifade eder, kuralı harfle ifade edilen örüntünün istenilen terimini bulur.	1	0	0	0
Rasyonel sayılarla işlem yapmayı gerektiren problemleri çözer.	1	1	0	100
Bir doğal sayı ile bir cebirsel ifadeyi çarpır.	1	0	1	0
Rasyonel sayıların kare ve köklerini hesaplar.	1	0	1	0
Rasyonel sayılarla çarpma ve bölme işlemlerini yapar.	1	0	1	0
Tam sayılarla toplama ve çıkarma işlemlerini yapar, ilgili problemleri çözer.	1	0	1	0

Sayısal (FEN)	Soru	Doğru	Yanlış	Boş	Net	Başarı
	15	1	3	11	0,00	% 0
Cevap Anahtarı	B	BCCAADDBCCAABCC				
Cevaplarınız		aa b C				

Fen	S	D	Y	B%
Hayvan ve bitki hücrelerini, temel kısımları ve görevleri açısından karşılaştırır.	2	0	1	0
Yaygın bileşiklerin formüllerini, isimlerini ve bazı kullanım alanlarını ifade eder.	1	0	0	0
Mayoz ve mitoz arasındaki farkları karşılaştırır.	1	0	0	0
Karışımın ayrılması için kullanılabilecek yöntemlerden uygun olanı seçerek uygular.	1	0	0	0
Geçmişten günümüze atom kavramı ile ilgili düşüncelerin nasıl değiştiğini sorgular.	1	0	1	0
Kütle ve ağırlık kavramlarını karşılaştırır.	1	0	0	0
Mayozun canlılar için önemini açıklar.	1	0	0	0
Çözünme hızına etki eden faktörleri deney yaparak belirler.	1	0	0	0
Enerjiyi iş kavramı ile ilişkilendirerek, kinetik ve potansiyel enerji olarak sınıflandırır.	1	0	0	0
Teleskobun gök bilim gelişimindeki önemine yönelik çıkarımda bulunur.	1	0	0	0
Yıldız kavramını açıklar.	1	0	0	0
Mitozun birbirini takip eden farklı evrelerden oluştuğunu açıklar.	1	0	0	0
Evsel atıklarda geri dönüştürülebilir ve dönüştürülemeyen maddeleri ayırt eder.	1	1	0	100
Kinetik ve potansiyel enerji türlerinin birbirine dönüşümünden hareketle enerjinin korunduğu sonucunu çıkarır.	1	0	1	0

7. SINIF İŞLEYEN ZEKA 4.DENEME SINAVI



239,686 % 84,08

İZMİR / KARABAĞLAR
İLKURŞUN ORTAOKULU

7D - 36
BÜŞRA AKGÜN

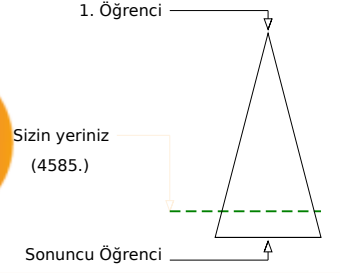
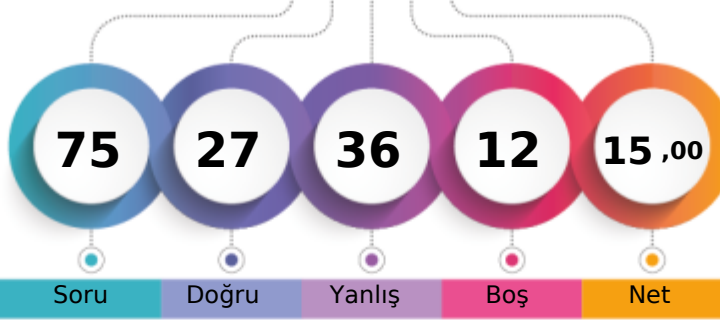

Soru Doğru Yanlış Boş Net

Şube Kurum İlçe İl Genel

Öğrenci Sıra No 18 46 59 401 4585 % 84,08

Sınava Katılan Öğrenci Sayısı 21 87 100 471 5453

Sözel (TÜR)	Soru	Doğru	Yanlış	Boş	Net	Başarı
	15	2	11	2	-1,67	% 0
Cevap Anahtarı	B	ABBABDDBACDACCDD				
Cevaplarınız		bBaca cdbC baba				

Türkçe	S	D	Y	B%
Yazdıklarını düzenler.	2	1	1	50
Bağlamdan hareketle bilmediği kelime ve kelime gruplarının anlamını tahmin eder.	2	0	1	0
Grafik, tablo ve çizelgeyle sunulan bilgileri yorumlar.	1	0	1	0
Ek fiili işlevlerine uygun olarak kullanır.	1	0	1	0
Metindeki yardımcı fikirleri belirler.	1	1	0	100
Okudukları ile ilgili çıkarımlarda bulunur.	2	0	1	0
Metinle ilgili soruları cevaplar.	2	0	2	0
Metnin konusunu belirler.	1	0	1	0
Metindeki anlatım biçimlerini belirler.	1	0	1	0
Deyim ve atasözlerinin metne katkısını belirler.	1	0	1	0
Çekim eklerinin işlevlerini ayırt eder.	1	0	1	0

Sözel (TAR)	Soru	Doğru	Yanlış	Boş	Net	Başarı
	10	4	4	2	2,67	% 27
Cevap Anahtarı	B	DCACDDBBABA				
Cevaplarınız		bACaaBbB				

Tarih	S	D	Y	B%
İletişimi etkileyen tutum ve davranışları analiz ederek kendi tutum ve davranışlarını sorgular.	1	1	0	100
İletişim araçlarından yararlanırken haklarını kullanır ve sorumluluklarını yerine getirir.	1	0	0	0
Osmanlı Devleti'nin fetih siyasetini örnekler üzerinden analiz eder.	1	0	1	0
Örnek incelemeler yoluyla göçün neden ve sonuçlarını tartışır.	1	1	0	100
Avrupa'daki gelişmelerle bağlantılı olarak Osmanlı Devleti'ni değişime zorlayan süreçleri kavrar.	1	0	1	0
Örnek incelemeler yoluyla geçmişten günümüze, yerleşmeyi etkileyen faktörler hakkında çıkarımlarda bulunur.	1	1	0	100
Türkiye'de nüfusunu dağılımı etkileyen faktörlerden hareketle Türkiye'nin demografik özelliklerini yorumlar.	1	0	1	0
Osmanlı kültür, sanat ve estetik anlayışına örnekler verir.	1	0	0	0
Osmanlı Devleti'nde islahat hareketleri sonucu ortaya çıkan kurumlardan hareketle toplumsal ve ekonomik değişim	1	0	1	0
Temel haklardan yerleşme ve seyahat özgürlüğünün kısıtlanması halinde ortaya çıkacak olumsuz durumlara örnekler	1	1	0	100

Sözel (DİN)	Soru	Doğru	Yanlış	Boş	Net	Başarı
	10	6	3	1	5,00	% 50
Cevap Anahtarı	B	ACDBCCDBAB				
Cevaplarınız		ACaBCaDbb				

Din K.ve A.B.	S	D	Y	B%
Allah'ın (c.c.) adil, merhametli ve affedicisi olması ile ahiret inancını arasında ilişki kurar.	1	1	0	100
Kurban ibadetini İslam'ın yardımışmaya verdiği önem açısından değerlendirir.	1	1	0	100
Ahiret hayatının aşamalarını açıklar.	2	1	1	50
H.z. İsa'nın (a.s.) hayatını ana hatlarıyla tanıtır.	1	1	0	100
Dünya hayatı ile ahiret hayatı arasındaki ilişkiyi yorumlar.	1	0	0	0
Güzel ahlaki tutum ve davranışları örneklerle açıklar.	2	2	0	100
İslam'da hac ibadetinin önemini ayet ve hadisler ışığında yorumlar.	1	0	1	0
Haccin yapıldığını özetler.	1	0	1	0

Sözel (İNG)	Soru	Doğru	Yanlış	Boş	Net	Başarı
	10	6	2	2	5,33	% 53
Cevap Anahtarı	B	BDDBAACDCC				
Cevaplarınız		B bBAaBDC				

İngilizce	S	D	Y	B%
Students will be able to report on appearances and personalities of other people.	1	0	1	0
Students will be able to talk about routines/daily activities by using frequency adverbs and giving explanations and reasons.	2	1	0	50
Students will be able to understand a simple text about appearances, personalities, and comparisons including explanations and reasons.	1	1	0	100
Students will be able to spot specific information about names and dates in past events in written texts.	1	1	0	100
Students will be able to describe past events and experiences.	1	0	1	0
Students will be able to understand simple texts about daily routines and preferences.	1	1	0	100
Students will be able to describe past events in a simple way.	1	1	0	100
Students will be able to ask people questions about characteristics of wild animals.	1	1	0	100
Students will be able to understand past and present events in simple texts including explanations and reasons.	1	0	0	0

Sayısal (MAT)	Soru	Doğru	Yanlış	Boş	Net	Başarı
	15	5	7	3	2,67	% 18
Cevap Anahtarı	B	BACCADDBAAADBDCB				
Cevaplarınız		adb b c aA BDCc				

Matematik	S	D	Y	B%
Tam sayıların kendileri ile tekrarlı çarpımını üslü nicelik olarak ifade eder.	1	0	1	0
Birinci dereceden bir bilinmeyenli denklemleri çözer.	1	0	0	0
Rasyonel sayıların sıralar ve karşılaştırır.	1	0	1	0
Eşitliğin korunumu ilkesini anlar.	2	2	0	100
Devirli olan ve olmayan ondalık gösterimleri rasyonel sayı olarak ifade eder.	1	0	0	0
Birinci dereceden bir bilinmeyenli denklem kurmayı gerektiren problemleri çözer.	1	1	0	100
Birbirine oranı verilen iki çokluktan biri verildiğinde diğeri bulur.	1	1	0	100
Rasyonel sayıların çok adımlı işlemleri yapar.	1	1	0	100
Sayı örüntülerinin kuralını harfle ifade eder, kuralı harfle ifade edilen örüntünün istenilen terimini bulur.	1	0	1	0
Rasyonel sayıların işlem yapmayı gerektiren problemleri çözer.	1	0	1	0
Bir doğal sayı ile bir cebirsel ifadeyi çarpır.	1	0	1	0
Rasyonel sayıların kare ve köklerini hesaplar.	1	0	1	0
Rasyonel sayıların çarpma ve bölme işlemlerini yapar.	1	0	1	0
Tam sayılarla toplama ve çıkarma işlemlerini yapar, ilgili problemleri çözer.	1	0	0	0

Sayısal (FEN)	Soru	Doğru	Yanlış	Boş	Net	Başarı
	15	4	9	2	1,00	% 7
Cevap Anahtarı	B	BCCAADDBCCAABCC				
Cevaplarınız		aCdcAbbd a bBCd				

Fen	S	D	Y	B%
Hayvan ve bitki hücrelerini, temel kısımları ve görevleri açısından karşılaştırır.	2	1	1	50
Yaygın bileşiklerin formüllerini, isimlerini ve bazı kullanım alanlarını ifade eder.	1	0	1	0
Mayoz ve mitoz arasındaki farkları karşılaştırır.	1	0	1	0
Karışımın ayrılması için kullanılabilecek yöntemlerden uygun olanı seçerek uygular.	1	1	0	100
Geçmişten günümüze atom kavramı ile ilgili düşüncelerin nasıl değiştiğini sorgular.	1	0	1	0
Kütle ve ağırlık kavramlarını karşılaştırır.	1	0	1	0
Mayozun canlılar için önemini açıklar.	1	0	1	0
Çözünme hızına etki eden faktörleri deney yaparak belirler.	1	0	0	0
Enerjiyi iş kavramı ile ilişkilendirerek, kinetik ve potansiyel enerji olarak sınıflandırır.	1	0	0	0
Teleskobun gök bilim gelişimindeki önemine yönelik çıkarımda bulunur.	1	0	1	0
Yıldız kavramını açıklar.	1	1	0	100
Mitozun birbirini takip eden farklı evrelerden oluştuğunu açıklar.	1	1	0	100
Evsel atıklarda geri dönüştürülebilir ve dönüştürülemeyen maddeleri ayırt eder.	1	0	1	0
Kinetik ve potansiyel enerji türlerinin birbirine dönüşümünden hareketle enerjinin korunduğu sonucunu çıkarır.	1	0	1	0

7. SINIF İŞLEYEN ZEKA 4.DENEME SINAVI



303,528 % 57,80

İZMİR / KARABAĞLAR
İLKURŞUN ORTAOKULU

7D - 58
CEYLİN BİLGİÇ

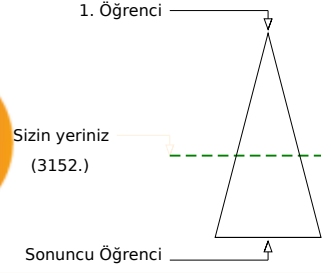
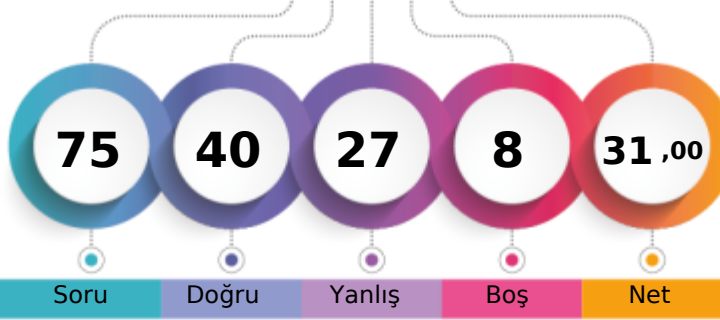

Şube	Kurum	İlçe	İl	Genel
Öğrenci Sıra No	6	14	20	282
Sınava Katılan Öğrenci Sayısı	21	87	100	471
				3152 % 57,80
				5453

Sözel (TÜR)	Soru	Doğru	Yanlış	Boş	Net	Başarı
	15	9	3	3	8,00	% 53
Cevap Anahtarı	A	BDBCCDABADBACA				
Cevaplarınız		dDDB C AacDBAC				
Türkçe	S	D	Y	B	%	
Yazdıklarını düzenler.	2	0	2	0		
Bağlamdan hareketle bilmediği kelime ve kelime gruplarının anlamını tahmin eder.	2	2	0	100		
Grafik, tablo ve çizelgeyle sunulan bilgileri yorumlar.	1	1	0	100		
Ek fiili işlevlerine uygun olarak kullanır.	1	0	0	0		
Metindeki yardımcı fikirleri belirler.	1	1	0	100		
Okudukları ile ilgili çıkarımlarda bulunur.	2	1	0	50		
Metinle ilgili sorulan cevaplar.	2	2	0	100		
Metnin konusunu belirler.	1	0	1	0		
Metindeki anlatım biçimlerini belirler.	1	1	0	100		
Deyim ve atasözlerinin metne katkısını belirler.	1	1	0	100		
Çekim eklerinin işlevlerini ayırt eder.	1	0	0	0		

Sözel (TAR)	Soru	Doğru	Yanlış	Boş	Net	Başarı
	10	7	3	0	6,00	% 60
Cevap Anahtarı	A	BABBACDDCA				
Cevaplarınız		BABdcCDDCb				
Tarih	S	D	Y	B	%	
İletişimi etkileyen tutum ve davranışları analiz ederek kendi tutum ve davranışlarını sorgular.	1	1	0	100		
İletişim araçlarından yararlanırken haklarını kullanır ve sorumluluklarını yerine getirir.	1	1	0	100		
Osmanlı Devleti'nin fetih siyasetini örnekler üzerinden analiz eder.	1	1	0	100		
Örnek incelemeler yoluyla göçün neden ve sonuçlarını tartışır.	1	0	1	0		
Avrupa'daki gelişmelerle bağlantılı olarak Osmanlı Devleti'ni değişime zorlayan süreçleri kavrar.	1	0	1	0		
Örnek incelemeler yoluyla geçmişten günümüze, yerleşmeyi etkileyen faktörler hakkında çıkarımlarda bulunur.	1	1	0	100		
Türkiye'de nüfusunu dağılımı etkileyen faktörlerden hareketle Türkiye'nin demografik özelliklerini yorumlar.	1	1	0	100		
Osmanlı kültür, sanat ve estetik anlayışına örnekler verir.	1	1	0	100		
Osmanlı Devleti'nde ıslahat hareketleri sonucu ortaya çıkan kurumlardan hareketle toplumsal ve ekonomik değişim	1	1	0	100		
Temel haklardan yerleşme ve seyahat özgürlüğünün kısıtlanması halinde ortaya çıkacak olumsuz durumlara örnekler	1	0	1	0		

Sözel (DİN)	Soru	Doğru	Yanlış	Boş	Net	Başarı
	10	7	2	1	6,33	% 63
Cevap Anahtarı	A	DBBCBACDCA				
Cevaplarınız		DBBCabCDC				
Din K.ve A.B.	S	D	Y	B	%	
Allah'ın (c.c.) adil, merhametli ve affedicisi olması ile ahiret inancını arasında ilişki kurar.	1	1	0	100		
Kurban ibadetini İslam'ın yardımcıları ve dayanışmaya verdiği önem açısından değerlendirir.	1	1	0	100		
Ahiret hayatının aşamalarını açıklar.	2	2	0	100		
Hz. İsa'nın (a.s.) hayatını ana hatlarıyla tanıtır.	1	1	0	100		
Dünya hayatı ile ahiret hayatı arasındaki ilişkiyi yorumlar.	1	0	1	0		
Güzel ahlaki tutum ve davranışları örneklerle açıklar.	2	1	1	50		
İslam'da hac ibadetinin önemini ayet ve hadisler ışığında yorumlar.	1	1	0	100		
Haccin yapıldığını özetler.	1	0	0	0		

Sözel (İNG)	Soru	Doğru	Yanlış	Boş	Net	Başarı
	10	7	3	0	6,00	% 60
Cevap Anahtarı	A	DBAACCCBD				
Cevaplarınız		DBAAbDCdaD				
İngilizce	S	D	Y	B	%	
Students will be able to report on appearances and personalities of other people.	1	1	0	100		
Students will be able to talk about routines/daily activities by using frequency adverbs and giving explanations and reasons.	2	1	1	50		
Students will be able to understand a simple text about appearances, personalities, and comparisons including explanations and reasons.	1	1	0	100		
Students will be able to spot specific information about names and dates in past events in written texts.	1	1	0	100		
Students will be able to describe past events and experiences.	1	0	1	0		
Students will be able to understand simple texts about daily routines and preferences.	1	1	0	100		
Students will be able to describe past events in a simple way.	1	1	0	100		
Students will be able to ask people questions about characteristics of wild animals.	1	0	1	0		
Students will be able to understand past and present events in simple texts including explanations and reasons.	1	1	0	100		

Sayısal (MAT)	Soru	Doğru	Yanlış	Boş	Net	Başarı
	15	5	7	3	2,67	% 18
Cevap Anahtarı	A	DBBAADBDCBBACCA				
Cevaplarınız		cBcAAcB Cac bd				
Matematik	S	D	Y	B	%	
Tam sayıların kendileri ile tekrarlı çarpımını üslü nicelik olarak ifade eder.	1	0	1	0		
Birinci dereceden bir bilinmeyenli denklemleri çözer.	1	1	0	100		
Rasyonel sayıların sıralar ve karşılaştırır.	1	0	1	0		
Eşitliğin korunumu ilkesini anlar.	2	2	0	100		
Devirli olan ve olmayan ondalık gösterimleri rasyonel sayı olarak ifade eder.	1	0	1	0		
Birinci dereceden bir bilinmeyenli denklem kurmayı gerektiren problemleri çözer.	1	1	0	100		
Birbirine oranı verilen iki çokluktan biri verildiğinde diğeri bulur.	1	0	0	0		
Rasyonel sayılarla çok adımlı işlemleri yapar.	1	1	0	100		
Sayı örüntülerinin kuralını harfle ifade eder, kuralı harfle ifade edilen örüntünün istenilen terimini bulur.	1	0	1	0		
Rasyonel sayılarla işlem yapmayı gerektiren problemleri çözer.	1	0	1	0		
Bir doğal sayı ile bir cebirsel ifadeyi çarpır.	1	0	0	0		
Rasyonel sayıların kare ve köklerini hesaplar.	1	0	0	0		
Rasyonel sayılarla çarpma ve bölme işlemlerini yapar.	1	0	1	0		
Tam sayılarla toplama ve çıkarma işlemlerini yapar, ilgili problemleri çözer.	1	0	1	0		

Sayısal (FEN)	Soru	Doğru	Yanlış	Boş	Net	Başarı
	15	5	9	1	2,00	% 13
Cevap Anahtarı	A	CCAADBCCAABCCB				
Cevaplarınız		dbbdDbBaCaCb aa				
Fen	S	D	Y	B	%	
Hayvan ve bitki hücrelerini, temel kısımları ve görevleri açısından karşılaştırır.	2	1	1	50		
Yaygın bileşiklerin formüllerini, isimlerini ve bazı kullanım alanlarını ifade eder.	1	0	1	0		
Mayoz ve mitoz arasındaki farkları karşılaştırır.	1	0	1	0		
Karışımın ayrılması için kullanılabilecek yöntemlerden uygun olanı seçerek uygular.	1	0	1	0		
Geçmişten günümüze atom kavramı ile ilgili düşüncelerin nasıl değiştiğini sorgular.	1	0	1	0		
Kütle ve ağırlık kavramlarını karşılaştırır.	1	1	0	100		
Mayozun canlılar için önemini açıklar.	1	0	1	0		
Çözünme hızına etki eden faktörleri deney yaparak belirler.	1	1	0	100		
Enerjiyi iş kavramı ile ilişkilendirerek, kinetik ve potansiyel enerji olarak sınıflandırır.	1	1	0	100		
Teleskobun gök bilim gelişimindeki önemine yönelik çıkarımda bulunur.	1	0	1	0		
Yıldız kavramını açıklar.	1	1	0	100		
Mitozun birbirini takip eden farklı evrelerden oluştuğunu açıklar.	1	0	0	0		
Evsel atıklarda geri dönüştürülebilir ve dönüştürülemeyen maddeleri ayırt eder.	1	0	1	0		
Kinetik ve potansiyel enerji türlerinin birbirine dönüşümünden hareketle enerjinin korunduğu sonucunu çıkarır.	1	0	1	0		

7. SINIF İŞLEYEN ZEKA 4.DENEME SINAVI



316,364 % 52,56

İZMİR / KARABAĞLAR
İLKURŞUN ORTAOKULU

7D - 40
DURU BARAN

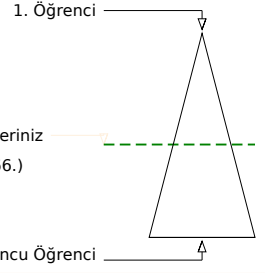
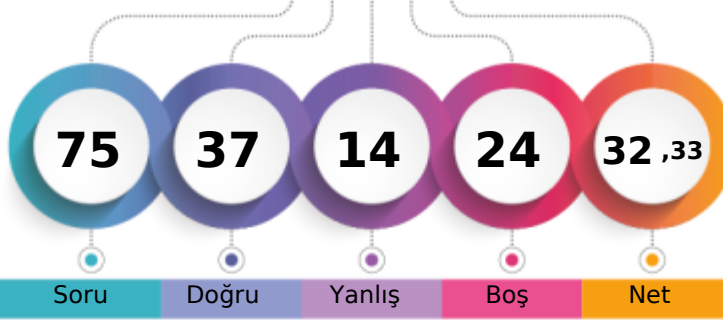

Şube	Kurum	İlçe	İl	Genel
Öğrenci Sıra No	5	12	16	263
Sınava Katılan Öğrenci Sayısı	21	87	100	471
				2866 % 52,56
				5453

Sözel (TÜR)	Soru	Doğru	Yanlış	Boş	Net	Başarı
	15	9	2	4	8,33	% 56
Cevap Anahtarı	A	BDDBCCDABADBACA				
Cevaplarınız		BDDB DAdcDBA				
Türkçe	S	D	Y	B	%	B
Yazdıklarını düzenler.	2	1	1	50		
Bağlamdan hareketle bilmediği kelime ve kelime gruplarının anlamını tahmin eder.	2	2	0	100		
Grafik, tablo ve çizelgeyle sunulan bilgileri yorumlar.	1	1	0	100		
Ek fiili işlevlerine uygun olarak kullanır.	1	0	0	0		
Metindeki yardımcı fikirleri belirler.	1	0	0	0		
Okudukları ile ilgili çıkarımlarda bulunur.	2	2	0	100		
Metinle ilgili sorulan cevaplar.	2	2	0	100		
Metnin konusunu belirler.	1	0	1	0		
Metindeki anlatım biçimlerini belirler.	1	1	0	100		
Deyim ve atasözlerinin metne katkısını belirler.	1	0	0	0		
Çekim eklerinin işlevlerini ayırt eder.	1	0	0	0		

Sözel (TAR)	Soru	Doğru	Yanlış	Boş	Net	Başarı
	10	4	2	4	3,33	% 33
Cevap Anahtarı	A	BABBACDDCA				
Cevaplarınız		dABBd D				
Tarih	S	D	Y	B	%	B
İletişimi etkileyen tutum ve davranışları analiz ederek kendi tutum ve davranışlarını sorgular.	1	0	1	0		
İletişim araçlarından yararlanırken haklarını kullanır ve sorumluluklarını yerine getirir.	1	1	0	100		
Osmanlı Devleti'nin fetih siyasetini örnekler üzerinden analiz eder.	1	1	0	100		
Örnek incelemeler yoluyla göçün neden ve sonuçlarını tartışır.	1	1	0	100		
Avrupa'daki gelişmelerle bağlantılı olarak Osmanlı Devleti'ni değişime zorlayan süreçleri kavrar.	1	1	0	0		
Örnek incelemeler yoluyla geçmişten günümüze, yerleşmeyi etkileyen faktörler hakkında çıkarımlarda bulunur.	1	0	0	0		
Türkiye'de nüfusunu etkileyen faktörlerden hareketle Türkiye'nin demografik özelliklerini yorumlar.	1	1	0	100		
Osmanlı kültür, sanat ve estetik anlayışına örnekler verir.	1	0	0	0		
Osmanlı Devleti'nde ıslahat hareketleri sonucu ortaya çıkan kurumlardan hareketle toplumsal ve ekonomik değişim	1	0	0	0		
Temel haklardan yerleşme ve seyahat özgürlüğünün kısıtlanması halinde ortaya çıkacak olumsuz durumlara örnekler	1	0	0	0		

Sözel (DİN)	Soru	Doğru	Yanlış	Boş	Net	Başarı
	10	8	2	0	7,33	% 73
Cevap Anahtarı	A	DBBCBACDCA				
Cevaplarınız		DBBCBAdaCA				
Din K.ve A.B.	S	D	Y	B	%	B
Allah'ın (c.c.) adil, merhametli ve affedicisi olması ile ahiret inancını arasında ilişki kurar.	1	1	0	100		
Kurban ibadetini İslam'ın yardımcılarına ve dayanışmaya verdiği önem açısından değerlendirir.	1	1	0	100		
Ahiret hayatının aşamalarını açıklar.	2	1	1	50		
Hz. İsa'nın (a.s.) hayatını ana hatlarıyla tanıtır.	1	1	0	100		
Dünya hayatı ile ahiret hayatı arasındaki ilişkiyi yorumlar.	1	1	0	100		
Güzel ahlaki tutum ve davranışları örneklerle açıklar.	2	1	1	50		
İslam'da hac ibadetinin önemini ayet ve hadisler ışığında yorumlar.	1	1	0	100		
Haccin yapıldığını özetler.	1	1	0	100		

Sözel (İNG)	Soru	Doğru	Yanlış	Boş	Net	Başarı
	10	6	1	3	5,67	% 57
Cevap Anahtarı	A	DBAACDCCBD				
Cevaplarınız		AACDCCa				
İngilizce	S	D	Y	B	%	B
Students will be able to report on appearances and personalities of other people.	1	0	0	0		
Students will be able to talk about routines/daily activities by using frequency adverbs and giving explanations and reasons.	2	1	0	50		
Students will be able to understand a simple text about appearances, personalities, and comparisons including explanations and reasons.	1	1	0	100		
Students will be able to spot specific information about names and dates in past events in written texts.	1	1	0	100		
Students will be able to describe past events and experiences.	1	1	0	100		
Students will be able to understand simple texts about daily routines and preferences.	1	1	0	100		
Students will be able to describe past events in a simple way.	1	1	0	100		
Students will be able to ask people questions about characteristics of wild animals.	1	0	1	0		
Students will be able to understand past and present events in simple texts including explanations and reasons.	1	0	0	0		

Sayısal (MAT)	Soru	Doğru	Yanlış	Boş	Net	Başarı
	15	4	1	10	3,67	% 24
Cevap Anahtarı	A	DBBAADBDCBBACCA				
Cevaplarınız		B C cCC				
Matematik	S	D	Y	B	%	B
Tam sayıların kendileri ile tekrarlı çarpımını üslü nicelik olarak ifade eder.	1	0	0	0		
Birinci dereceden bir bilinmeyenli denklemleri çözer.	1	1	0	100		
Rasyonel sayıların sıralar ve karşılaştırır.	1	0	0	0		
Eşitliğin korunumu ilkesini anlar.	2	0	0	0		
Devirli olan ve olmayan ondalık gösterimleri rasyonel sayı olarak ifade eder.	1	0	0	0		
Birinci dereceden bir bilinmeyenli denklem kurmayı gerektiren problemleri çözer.	1	0	0	0		
Birbirine oranı verilen iki çokluktan biri verildiğinde diğeri bulur.	1	0	0	0		
Rasyonel sayılarla çok adımlı işlemleri yapar.	1	1	0	100		
Sayı örüntülerinin kuralını harfle ifade eder, kuralı harfle ifade edilen örüntünün istenilen terimini bulur.	1	0	0	0		
Rasyonel sayılarla işlem yapmayı gerektiren problemleri çözer.	1	0	0	0		
Bir doğal sayı ile bir cebirsel ifadeyi çarpır.	1	0	1	0		
Rasyonel sayıların kare ve köklerini hesaplar.	1	1	0	100		
Rasyonel sayılarla çarpma ve bölme işlemlerini yapar.	1	1	0	100		
Tam sayılarla toplama ve çıkarma işlemlerini yapar, ilgili problemleri çözer.	1	0	0	0		

Sayısal (FEN)	Soru	Doğru	Yanlış	Boş	Net	Başarı
	15	6	6	3	4,00	% 27
Cevap Anahtarı	A	CCAADBCCAABCCB				
Cevaplarınız		a AD cdbAABdCd				
Fen	S	D	Y	B	%	B
Hayvan ve bitki hücrelerini, temel kısımları ve görevleri açısından karşılaştırır.	2	1	1	50		
Yaygın bileşiklerin formüllerini, isimlerini ve bazı kullanım alanlarını ifade eder.	1	0	0	0		
Mayoz ve mitoz arasındaki farkları karşılaştırır.	1	0	0	0		
Karışımın ayrılması için kullanılabilecek yöntemlerden uygun olanı seçerek uygular.	1	1	0	100		
Geçmişten günümüze atom kavramı ile ilgili düşüncelerin nasıl değiştiğini sorgular.	1	0	0	0		
Kütle ve ağırlık kavramlarını karşılaştırır.	1	0	1	0		
Mayozun canlılar için önemini açıklar.	1	0	1	0		
Çözünme hızına etki eden faktörleri deney yaparak belirler.	1	0	1	0		
Enerjiyi iş kavramı ile ilişkilendirerek, kinetik ve potansiyel enerji olarak sınıflandırır.	1	1	0	100		
Teleskobun gök bilim gelişimindeki önemine yönelik çıkarımda bulunur.	1	1	0	100		
Yıldız kavramını açıklar.	1	1	0	100		
Mitozun birbirini takip eden farklı evrelerden oluştuğunu açıklar.	1	0	1	0		
Evsel atıklarda geri dönüştürülebilir ve dönüştürülemeyen maddeleri ayırt eder.	1	1	0	100		
Kinetik ve potansiyel enerji türlerinin birbirine dönüşümünden hareketle enerjinin korunduğu sonucunu çıkarır.	1	0	1	0		

7. SINIF İŞLEYEN ZEKA 4.DENEME SINAVI



300,661 % 58,94

İZMİR / KARABAĞLAR
İLKURŞUN ORTAOKULU

7D - 45
ELİF MİYASE DEMİR

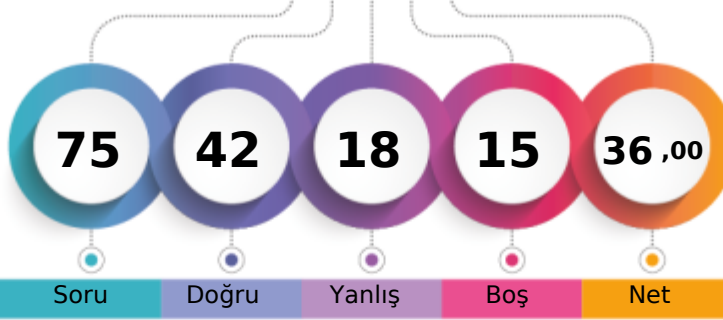

1. Öğrenci

Sizin yeriniz
(3214.)

Sonuncu Öğrenci

Soru Doğru Yanlış Boş Net

Şube Kurum İlçe İl Genel

Öğrenci Sıra No 8 16 23 287 3214 % 58,94

Sınava Katılan Öğrenci Sayısı 21 87 100 471 5453

Sözel (TÜR)	Soru	Doğru	Yanlış	Boş	Net	Başarı
	15	8	6	1	6,00	% 40
Cevap Anahtarı	B	ABBABDBACDACCD				
Cevaplarınız		bdcAaDDBdCDAC b				

Türkçe	S	D	Y	B%
Yazdıklarını düzenler.	2	0	2	0
Bağlamdan hareketle bilmediği kelime ve kelime gruplarının anlamını tahmin eder.	2	2	0	100
Grafik, tablo ve çizelgeyle sunulan bilgileri yorumlar.	1	1	0	100
Ek fiili işlevlerine uygun olarak kullanır.	1	0	0	0
Metindeki yardımcı fikirleri belirler.	1	1	0	100
Okudukları ile ilgili çıkarımlarda bulunur.	2	2	0	100
Metinle ilgili soruları cevaplar.	2	2	0	100
Metnin konusunu belirler.	1	1	0	100
Metindeki anlatım biçimlerini belirler.	1	0	1	0
Deyim ve atasözlerinin metne katkısını belirler.	1	1	0	100
Çekim eklerinin işlevlerini ayırt eder.	1	0	1	0

Sözel (TAR)	Soru	Doğru	Yanlış	Boş	Net	Başarı
	10	8	2	0	7,33	% 73
Cevap Anahtarı	B	DCACDBBABA				
Cevaplarınız		DCdCDaBABA				

Tarih	S	D	Y	B%
İletişimi etkileyen tutum ve davranışları analiz ederek kendi tutum ve davranışlarını sorgular.	1	1	0	100
İletişim araçlarından yararlanırken haklarını kullanır ve sorumluluklarını yerine getirir.	1	1	0	100
Osmanlı Devleti'nin fetih siyasetini örnekler üzerinden analiz eder.	1	0	1	0
Örnek incelemeler yoluyla göçün neden ve sonuçlarını tartışır.	1	1	0	100
Avrupa'daki gelişmelerle bağlantılı olarak Osmanlı Devleti'ni değişime zorlayan süreçleri kavrar.	1	1	0	100
Örnek incelemeler yoluyla geçmişten günümüze, yerleşmeyi etkileyen faktörler hakkında çıkarımlarda bulunur.	1	1	0	100
Türkiye'de nüfus dağılımını etkileyen faktörlerden hareketle Türkiye'nin demografik özelliklerini yorumlar.	1	1	0	100
Osmanlı kültür, sanat ve estetik anlayışına örnekler verir.	1	1	0	100
Osmanlı Devleti'nde islahat hareketleri sonucu ortaya çıkan kurumlardan hareketle toplumsal ve ekonomik değişim	1	1	0	100
Temel haklardan yerleşme ve seyahat özgürlüğünün kısıtlanması halinde ortaya çıkacak olumsuz durumlara örnekler	1	0	1	0

Sözel (DİN)	Soru	Doğru	Yanlış	Boş	Net	Başarı
	10	10	0	0	10,00	% 100
Cevap Anahtarı	B	ACDBCCDBAB				
Cevaplarınız		ACDBCCDBAB				

Din K.ve A.B.	S	D	Y	B%
Allah'ın (c.c.) adil, merhametli ve affedicisi olması ile ahiret inancını arasında ilişki kurar.	1	1	0	100
Kurban ibadetini İslam'ın yardımışmaya verdiği önem açısından değerlendirir.	1	1	0	100
Ahiret hayatının aşamalarını açıklar.	2	2	0	100
Hz. İsa'nın (a.s.) hayatını ana hatlarıyla tanıtır.	1	1	0	100
Dünya hayatı ile ahiret hayatı arasındaki ilişkiyi yorumlar.	1	1	0	100
Güzel ahlaki tutum ve davranışları örneklerle açıklar.	2	2	0	100
İslam'da hac ibadetinin önemini ayet ve hadisler ışığında yorumlar.	1	1	0	100
Haccin yapıldığını özetler.	1	1	0	100

Sözel (İNG)	Soru	Doğru	Yanlış	Boş	Net	Başarı
	10	9	1	0	8,67	% 87
Cevap Anahtarı	B	BDDBAACDCC				
Cevaplarınız		BDDdAACDCC				

İngilizce	S	D	Y	B%
Students will be able to report on appearances and personalities of other people.	1	1	0	100
Students will be able to talk about routines/daily activities by using frequency adverbs and giving explanations and reasons.	2	1	1	50
Students will be able to understand a simple text about appearances, personalities, and comparisons including explanations.	1	1	0	100
Students will be able to spot specific information about names and dates in past events in written texts.	1	1	0	100
Students will be able to describe past events and experiences.	1	1	0	100
Students will be able to understand simple texts about daily routines and preferences.	1	1	0	100
Students will be able to describe past events in a simple way.	1	1	0	100
Students will be able to ask people questions about characteristics of wild animals.	1	1	0	100
Students will be able to understand past and present events in simple texts including explanations and reasons.	1	1	0	100

Sayısal (MAT)	Soru	Doğru	Yanlış	Boş	Net	Başarı
	15	1	6	8	-1,00	% 0
Cevap Anahtarı	B	BACCADBBAAADBDCB				
Cevaplarınız		c a dbBc a				

Matematik	S	D	Y	B%
Tam sayıların kendileri ile tekrarlı çarpımını üslü nicelik olarak ifade eder.	1	0	1	0
Birinci dereceden bir bilinmeyenli denklemleri çözer.	1	1	0	100
Rasyonel sayıların sıralar ve karşılaştırır.	1	0	1	0
Eşitliğin korunumu ilkesini anlar.	2	0	0	0
Devirli olan ve olmayan ondalık gösterimleri rasyonel sayı olarak ifade eder.	1	0	1	0
Birinci dereceden bir bilinmeyenli denklem kurmayı gerektiren problemleri çözer.	1	0	0	0
Birbirine oranı verilen iki çokluktan biri verildiğinde diğeri bulur.	1	0	0	0
Rasyonel sayıların çok adımlı işlemleri yapar.	1	0	0	0
Sayı örüntülerinin kuralını harfle ifade eder, kuralı harfle ifade edilen örüntünün istenilen terimini bulur.	1	0	0	0
Rasyonel sayıların işlem yapmayı gerektiren problemleri çözer.	1	0	1	0
Bir doğal sayı ile bir cebirsel ifadeyi çarpır.	1	0	0	0
Rasyonel sayıların kare ve köklerini hesaplar.	1	0	1	0
Rasyonel sayıların çarpma ve bölme işlemlerini yapar.	1	0	0	0
Tam sayılarla toplama ve çıkarma işlemlerini yapar, ilgili problemleri çözer.	1	0	1	0

Sayısal (FEN)	Soru	Doğru	Yanlış	Boş	Net	Başarı
	15	6	3	6	5,00	% 33
Cevap Anahtarı	B	BCCAADDBCCAABCC				
Cevaplarınız		aC d c AABCC				

Fen	S	D	Y	B%
Hayvan ve bitki hücrelerini, temel kısımları ve görevleri açısından karşılaştırır.	2	1	0	50
Yaygın bileşiklerin formüllerini, isimlerini ve bazı kullanım alanlarını ifade eder.	1	0	0	0
Mayoz ve mitoz arasındaki farkları karşılaştırır.	1	0	0	0
Karışımın ayrılması için kullanılabilecek yöntemlerden uygun olanı seçerek uygular.	1	0	1	0
Geçmişten günümüze atom kavramı ile ilgili düşüncelerin nasıl değiştiğini sorgular.	1	0	1	0
Kütle ve ağırlık kavramlarını karşılaştırır.	1	0	0	0
Mayozun canlılar için önemini açıklar.	1	0	0	0
Çözünme hızına etki eden faktörleri deney yaparak belirler.	1	0	0	0
Enerjiyi iş kavramı ile ilişkilendirerek, kinetik ve potansiyel enerji olarak sınıflandırır.	1	1	0	100
Teleskobun gök bilim gelişimindeki önemine yönelik çıkarımda bulunur.	1	1	0	100
Yıldız kavramını açıklar.	1	1	0	100
Mitozun birbirini takip eden farklı evrelerden oluştuğunu açıklar.	1	1	0	100
Evsel atıklarda geri dönüştürülebilir ve dönüştürülemeyen maddeleri ayırt eder.	1	1	0	100
Kinetik ve potansiyel enerji türlerinin birbirine dönüşümünden hareketle enerjinin korunduğu sonucunu çıkarır.	1	0	1	0

7. SINIF İŞLEYEN ZEKA 4.DENEME SINAVI



469,759

%
2,40

İZMİR / KARABAĞLAR
İLKURŞUN ORTAOKULU

7D - 112
FURKAN BİÇİCİ

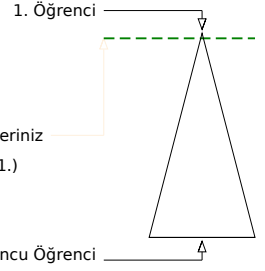
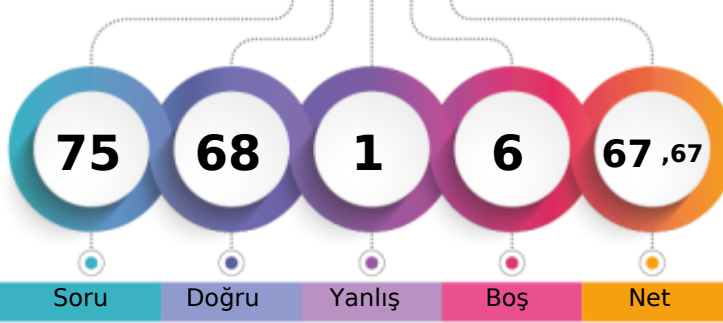

Şube	Kurum	İlçe	İl	Genel
Öğrenci Sıra No	1	1	21	131 % 2,40
Sınava Katılan Öğrenci Sayısı	21	87	100	471 5453

Soru	Doğru	Yanlış	Boş	Net	Başarı	
Sözel (TÜR)	15	13	0	2	13,00	% 87
Cevap Anahtarı	A BDBCCDABADBACA					
Cevaplarınız	DDB CDABADBACA					
Türkçe	S	D	Y	B%		
Yazdıklarını düzenler.	2	1	0	50		
Bağlamdan hareketle bilmediği kelime ve kelime gruplarının anlamını tahmin eder.	2	2	0	100		
Grafik, tablo ve çizelgeyle sunulan bilgileri yorumlar.	1	1	0	100		
Ek fiili işlevlerine uygun olarak kullanır.	1	0	0	0		
Metindeki yardımcı fikirleri belirler.	1	1	0	100		
Okudukları ile ilgili çıkarımlarda bulunur.	2	2	0	100		
Metinle ilgili sorulara cevaplar.	2	2	0	100		
Metnin konusunu belirler.	1	1	0	100		
Metindeki anlatım biçimlerini belirler.	1	1	0	100		
Deyim ve atasözlerinin metne katkısını belirler.	1	1	0	100		
Çekim eklerinin işlevlerini ayırt eder.	1	1	0	100		

Soru	Doğru	Yanlış	Boş	Net	Başarı	
Sözel (TAR)	10	9	0	1	9,00	% 90
Cevap Anahtarı	A BABBACDDCA					
Cevaplarınız	BAB ACDDCA					
Tarih	S	D	Y	B%		
İletişimi etkileyen tutum ve davranışları analiz ederek kendi tutum ve davranışlarını sorgular.	1	1	0	100		
İletişim araçlarından yararlanırken haklarını kullanır ve sorumluluklarını yerine getirir.	1	1	0	100		
Osmanlı Devleti'nin fetih siyasetini örnekler üzerinden analiz eder.	1	1	0	100		
Örnek incelemeler yoluyla göçün neden ve sonuçlarını tartışır.	1	0	0	0		
Avrupa'daki gelişmelerle bağlantılı olarak Osmanlı Devleti'ni değişime zorlayan süreçleri kavrar.	1	1	0	100		
Örnek incelemeler yoluyla geçmişten günümüze, yerleşmeyi etkileyen faktörler hakkında çıkarımlarda bulunur.	1	1	0	100		
Türkiye'de nüfusunu dağılımı etkileyen faktörlerden hareketle Türkiye'nin demografik özelliklerini yorumlar.	1	1	0	100		
Osmanlı kültür, sanat ve estetik anlayışına örnekler verir.	1	1	0	100		
Osmanlı Devleti'nde islahat hareketleri sonucu ortaya çıkan kurumlardan hareketle toplumsal ve ekonomik değişim	1	1	0	100		
Temel haklardan yerleşme ve seyahat özgürlüğünün kısıtlanması halinde ortaya çıkacak olumsuz durumlara örnekler	1	1	0	100		

Soru	Doğru	Yanlış	Boş	Net	Başarı	
Sözel (DİN)	10	10	0	0	10,00	% 100
Cevap Anahtarı	A DBBCBACDCA					
Cevaplarınız	DBBCBACDCA					
Din K.ve A.B.	S	D	Y	B%		
Allah'ın (c.c.) adil, merhametli ve affedicisi olması ile ahiret inancını arasında ilişki kurar.	1	1	0	100		
Kurban ibadetini İslam'ın yardımışma ve dayanışmaya verdiği önem açısından değerlendirir.	1	1	0	100		
Ahiret hayatının aşamalarını açıklar.	2	2	0	100		
Hz. İsa'nın (a.s.) hayatını ana hatlarıyla tanıtır.	1	1	0	100		
Dünya hayatı ile ahiret hayatı arasındaki ilişkiyi yorumlar.	1	1	0	100		
Güzel ahlaki tutum ve davranışları örneklerle açıklar.	2	2	0	100		
İslam'da hac ibadetinin önemini ayet ve hadisler ışığında yorumlar.	1	1	0	100		
Haccin yapıldığını özetler.	1	1	0	100		

Soru	Doğru	Yanlış	Boş	Net	Başarı	
Sözel (İNG)	10	9	1	0	8,67	% 87
Cevap Anahtarı	A DBAACDCCBD					
Cevaplarınız	cBAACDCCBD					
İngilizce	S	D	Y	B%		
Students will be able to report on appearances and personalities of other people.	1	0	1	0		
Students will be able to talk about routines/daily activities by using frequency adverbs and giving explanations and reasons.	2	2	0	100		
Students will be able to understand a simple text about appearances, personalities, and comparisons including explanations and reasons.	1	1	0	100		
Students will be able to spot specific information about names and dates in past events in written texts.	1	1	0	100		
Students will be able to describe past events and experiences.	1	1	0	100		
Students will be able to understand simple texts about daily routines and preferences.	1	1	0	100		
Students will be able to describe past events in a simple way.	1	1	0	100		
Students will be able to ask people questions about characteristics of wild animals.	1	1	0	100		
Students will be able to understand past and present events in simple texts including explanations and reasons.	1	1	0	100		

Soru	Doğru	Yanlış	Boş	Net	Başarı	
Sayısal (MAT)	15	14	0	1	14,00	% 93
Cevap Anahtarı	A DBBAADBDCBBACCA					
Cevaplarınız	DBBAADBDCBBA CA					
Matematik	S	D	Y	B%		
Tam sayıların kendileri ile tekrarlı çarpımını üslü nicelik olarak ifade eder.	1	1	0	100		
Birinci dereceden bir bilinmeyenli denklemleri çözer.	1	1	0	100		
Rasyonel sayıların sıralar ve karşılaştırır.	1	1	0	100		
Eşitliğin korunumu ilkesini anlar.	2	2	0	100		
Devirli olan ve olmayan ondalık gösterimleri rasyonel sayı olarak ifade eder.	1	1	0	100		
Birinci dereceden bir bilinmeyenli denklem kurmayı gerektiren problemleri çözer.	1	1	0	100		
Birbirine oranı verilen iki çokluktan biri verildiğinde diğeri bulur.	1	1	0	100		
Rasyonel sayılarla çok adımlı işlemleri yapar.	1	1	0	100		
Sayı örüntülerinin kuralını harfle ifade eder, kuralı harfle ifade edilen örüntünün istenilen terimini bulur.	1	1	0	100		
Rasyonel sayılarla işlem yapmayı gerektiren problemleri çözer.	1	1	0	100		
Bir doğal sayı ile bir cebirsel ifadeyi çarpır.	1	1	0	100		
Rasyonel sayıların kare ve köklerini hesaplar.	1	0	0	0		
Rasyonel sayılarla çarpma ve bölme işlemlerini yapar.	1	1	0	100		
Tam sayılarla toplama ve çıkarma işlemlerini yapar, ilgili problemleri çözer.	1	1	0	100		

Soru	Doğru	Yanlış	Boş	Net	Başarı	
Sayısal (FEN)	15	13	0	2	13,00	% 87
Cevap Anahtarı	A CCAADBCCAABCCB					
Cevaplarınız	CCAAD BCCAABC B					
Fen	S	D	Y	B%		
Hayvan ve bitki hücrelerini, temel kısımları ve görevleri açısından karşılaştırır.	2	2	0	100		
Yaygın bileşiklerin formüllerini, isimlerini ve bazı kullanım alanlarını ifade eder.	1	1	0	100		
Mayoz ve mitoz arasındaki farkları karşılaştırır.	1	1	0	100		
Karışımın ayrılması için kullanılabilecek yöntemlerden uygun olanı seçerek uygular.	1	1	0	100		
Geçmişten günümüze atom kavramı ile ilgili düşüncelerin nasıl değiştiğini sorgular.	1	0	0	0		
Kütle ve ağırlık kavramlarını karşılaştırır.	1	1	0	100		
Mayozun canlılar için önemini açıklar.	1	1	0	100		
Çözünme hızına etki eden faktörleri deney yaparak belirler.	1	1	0	100		
Enerjiyi iş kavramı ile ilişkilendirerek, kinetik ve potansiyel enerji olarak sınıflandırır.	1	1	0	100		
Teleskobun gök bilim gelişimindeki önemine yönelik çıkarımda bulunur.	1	1	0	100		
Yıldız kavramını açıklar.	1	1	0	100		
Mitozun birbirini takip eden farklı evrelerden oluştuğunu açıklar.	1	1	0	100		
Evsel atıklarda geri dönüştürülebilir ve dönüştürülemeyen maddeleri ayırt eder.	1	0	0	0		
Kinetik ve potansiyel enerji türlerinin birbirine dönüşümünden hareketle enerjinin korunduğu sonucunu çıkarır.	1	1	0	100		

7. SINIF İŞLEYEN ZEKA 4.DENEME SINAVI



236,056 % 85,13

İZMİR / KARABAĞLAR
İLKURŞUN ORTAOKULU

7D - 66
HAZAL ÇULHA

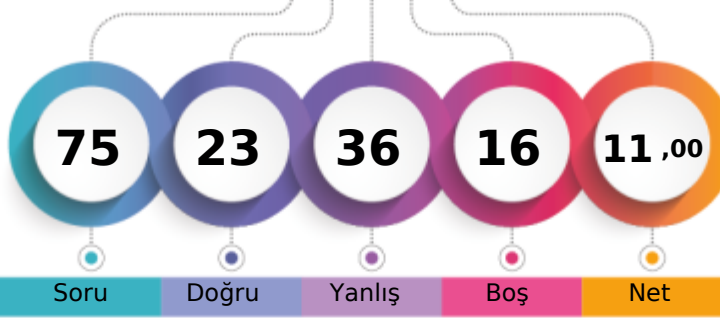

1. Öğrenci

Sizin yeriniz
(4642.)

Sonuncu Öğrenci

Şube

Kurum

İlçe

İl

Genel

Öğrenci Sıra No

20

49

62

404

4642 % 85,13

Sınava Katılan Öğrenci Sayısı

21

87

100

471

5453

Sözel (TÜR)	Soru	Doğru	Yanlış	Boş	Net	Başarı
	15	7	7	1	4,67	% 31
Cevap Anahtarı	A	BDDBCCDABADBACA				
Cevaplarınız		BDDBCCbbBdbcbcd				

Türkçe	S	D	Y	B%
Yazdıklarını düzenler.	2	2	0	100
Bağlamdan hareketle bilmediği kelime ve kelime gruplarının anlamını tahmin eder.	2	2	0	100
Grafik, tablo ve çizelgeyle sunulan bilgileri yorumlar.	1	1	0	100
Ek fiili işlevlerine uygun olarak kullanır.	1	1	0	100
Metindeki yardımcı fikirleri belirler.	1	1	0	100
Okudukları ile ilgili çıkarımlarda bulunur.	2	0	2	0
Metinle ilgili sorulan cevaplar.	2	0	2	0
Metnin konusunu belirler.	1	0	1	0
Metindeki anlatım biçimlerini belirler.	1	0	1	0
Deyim ve atasözlerinin metne katkısını belirler.	1	0	1	0
Çekim eklerinin işlevlerini ayırt eder.	1	0	0	0

Sözel (TAR)	Soru	Doğru	Yanlış	Boş	Net	Başarı
	10	4	5	1	2,33	% 23
Cevap Anahtarı	A	BABBACDDCA				
Cevaplarınız		dAaBACbb d				

Tarih	S	D	Y	B%
İletişimi etkileyen tutum ve davranışları analiz ederek kendi tutum ve davranışlarını sorgular.	1	0	1	0
İletişim araçlarından yararlanırken haklarını kullanır ve sorumluluklarını yerine getirir.	1	1	0	100
Osmanlı Devleti'nin fetih siyasetini örnekler üzerinden analiz eder.	1	0	1	0
Örnek incelemeler yoluyla göçün neden ve sonuçlarını tartışır.	1	1	0	100
Avrupa'daki gelişmelerle bağlantılı olarak Osmanlı Devleti'ni değişime zorlayan süreçleri kavrar.	1	1	0	100
Örnek incelemeler yoluyla geçmişten günümüze, yerleşmeyi etkileyen faktörler hakkında çıkarımlarda bulunur.	1	1	0	100
Türkiye'de nüfusunu dağılımı etkileyen faktörlerden hareketle Türkiye'nin demografik özelliklerini yorumlar.	1	0	1	0
Osmanlı kültür, sanat ve estetik anlayışına örnekler verir.	1	0	1	0
Osmanlı Devleti'nde islahat hareketleri sonucu ortaya çıkan kurumlardan hareketle toplumsal ve ekonomik değişim i	1	0	0	0
Temel haklardan yerleşme ve seyahat özgürlüğünün kısıtlanması halinde ortaya çıkacak olumsuz durumlara örnekler	1	0	1	0

Sözel (DİN)	Soru	Doğru	Yanlış	Boş	Net	Başarı
	10	5	5	0	3,33	% 33
Cevap Anahtarı	A	DBBCCBACDCA				
Cevaplarınız		cBBCabCaDa				

Din K.ve A.B.	S	D	Y	B%
Allah'ın (c.c.) adil, merhametli ve affedicisi olması ile ahiret inancını arasında ilişki kurar.	1	0	1	0
Kurban ibadetini İslam'ın yardımışmaya verdiği önem açısından değerlendirir.	1	1	0	100
Ahiret hayatının aşamalarını açıklar.	2	1	1	50
H.z. İsa'nın (a.s.) hayatını ana hatlarıyla tanıtır.	1	1	0	100
Dünya hayatı ile ahiret hayatı arasındaki ilişkiyi yorumlar.	1	0	1	0
Güzel ahlaki tutum ve davranışları örneklerle açıklar.	2	1	1	50
İslam'da hac ibadetinin önemini ayet ve hadisler ışığında yorumlar.	1	0	1	0
Haccin yapıldığını özetler.	1	1	0	100

Sözel (İNG)	Soru	Doğru	Yanlış	Boş	Net	Başarı
	10	2	8	0	-0,67	% 0
Cevap Anahtarı	A	DBAACDCCBD				
Cevaplarınız		bccAbbCbab				

İngilizce	S	D	Y	B%
Students will be able to report on appearances and personalities of other people.	1	0	1	0
Students will be able to talk about routines/daily activities by using frequency adverbs and giving explanations and reasons.	2	0	2	0
Students will be able to understand a simple text about appearances, personalities, and comparisons including explanations and reasons.	1	0	1	0
Students will be able to spot specific information about names and dates in past events in written texts.	1	1	0	100
Students will be able to describe past events and experiences.	1	0	1	0
Students will be able to understand simple texts about daily routines and preferences.	1	0	1	0
Students will be able to describe past events in a simple way.	1	1	0	100
Students will be able to ask people questions about characteristics of wild animals.	1	0	1	0
Students will be able to understand past and present events in simple texts including explanations and reasons.	1	0	1	0

Sayısal (MAT)	Soru	Doğru	Yanlış	Boş	Net	Başarı
	15	0	8	7	-2,67	% 0
Cevap Anahtarı	A	DBBAADBDCBBACCA				
Cevaplarınız		bcccd da d				

Matematik	S	D	Y	B%
Tam sayıların kendileri ile tekrarlı çarpımını üslü nicelik olarak ifade eder.	1	0	1	0
Birinci dereceden bir bilinmeyenli denklemleri çözer.	1	0	1	0
Rasyonel sayıların sıralar ve karşılaştırır.	1	0	1	0
Eşitliğin korunumu ilkesini anlar.	2	0	2	0
Devirli olan ve olmayan ondalık gösterimleri rasyonel sayı olarak ifade eder.	1	0	0	0
Birinci dereceden bir bilinmeyenli denklem kurmayı gerektiren problemleri çözer.	1	0	0	0
Birbirine oranı verilen iki çokluktan biri verildiğinde diğeri bulur.	1	0	0	0
Rasyonel sayılarla çok adımlı işlemleri yapar.	1	0	0	0
Sayı örüntülerinin kuralını harfle ifade eder, kuralı harfle ifade edilen örüntünün istenen terimini bulur.	1	0	1	0
Rasyonel sayılarla işlem yapmayı gerektiren problemleri çözer.	1	0	1	0
Bir doğal sayı ile bir cebirsel ifadeyi çarpır.	1	0	0	0
Rasyonel sayıların kare ve köklerini hesaplar.	1	0	0	0
Rasyonel sayılarla çarpma ve bölme işlemlerini yapar.	1	0	0	0
Tam sayılarla toplama ve çıkarma işlemlerini yapar, ilgili problemleri çözer.	1	0	1	0

Sayısal (FEN)	Soru	Doğru	Yanlış	Boş	Net	Başarı
	15	5	3	7	4,00	% 27
Cevap Anahtarı	A	CCAADBCCAABCCB				
Cevaplarınız		C A Dd BCbd				

Fen	S	D	Y	B%
Hayvan ve bitki hücrelerini, temel kısımları ve görevleri açısından karşılaştırır.	2	1	0	50
Yaygın bileşiklerin formüllerini, isimlerini ve bazı kullanım alanlarını ifade eder.	1	0	0	0
Mayoz ve mitoz arasındaki farkları karşılaştırır.	1	0	0	0
Karışımın ayrılması için kullanılabilecek yöntemlerden uygun olanı seçerek uygular.	1	1	0	100
Geçmişten günümüze atom kavramı ile ilgili düşüncelerin nasıl değiştiğini sorgular.	1	1	0	100
Kütle ve ağırlık kavramlarını karşılaştırır.	1	0	1	0
Mayozun canlılar için önemini açıklar.	1	0	0	0
Çözünme hızına etki eden faktörleri deney yaparak belirler.	1	0	0	0
Enerjiyi iş kavramı ile ilişkilendirerek, kinetik ve potansiyel enerji olarak sınıflandırır.	1	0	0	0
Teleskobun gök bilim gelişimindeki önemine yönelik çıkarımda bulunur.	1	0	0	0
Yıldız kavramını açıklar.	1	1	0	100
Mitozun birbirini takip eden farklı evrelerden oluştuğunu açıklar.	1	1	0	100
Evsel atıklarda geri dönüştürülebilir ve dönüştürülemeyen maddeleri ayırt eder.	1	0	1	0
Kinetik ve potansiyel enerji türlerinin birbirine dönüşümünden hareketle enerjinin korunduğu sonucunu çıkarır.	1	0	1	0

7. SINIF İŞLEYEN ZEKA 4.DENEME SINAVI



280,533 % 67,67

İZMİR / KARABAĞLAR
İLKURŞUN ORTAOKULU

7D - 87
KAYRA SALMAN

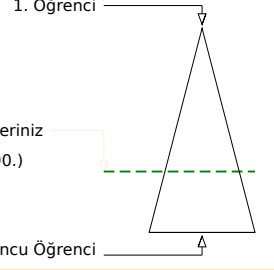
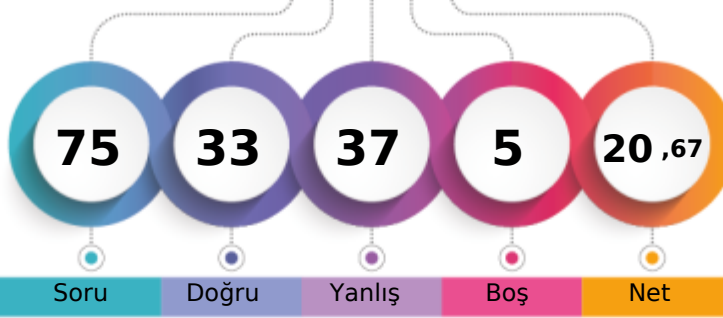

Soru Doğru Yanlış Boş Net

Şube Kurum İlçe İl Genel

Öğrenci Sıra No 11 29 39 334 3690 % 67,67
Sınava Katılan Öğrenci Sayısı 21 87 100 471 5453

Sözel (TÜR)	Soru	Doğru	Yanlış	Boş	Net	Başarı
	15	9	6	0	7,00	% 47
Cevap Anahtarı	B	ABBABDDBACDACC				
Cevaplarınız		AaccBDDbCdAdbD				

Türkçe	S	D	Y	B%
Yazdıklarını düzenler.	2	1	1	50
Bağlamdan hareketle bilmediği kelime ve kelime gruplarının anlamını tahmin eder.	2	2	0	100
Grafik, tablo ve çizelgeyle sunulan bilgileri yorumlar.	1	1	0	100
Ek fiili işlevlerine uygun olarak kullanır.	1	0	1	0
Metindeki yardımcı fikirleri belirler.	1	1	0	100
Okudukları ile ilgili çıkarımlarda bulunur.	2	1	1	50
Metinle ilgili sorulan cevaplar.	2	1	1	50
Metnin konusunu belirler.	1	1	0	100
Metindeki anlatım biçimlerini belirler.	1	1	0	100
Deyim ve atasözlerinin metne katkısını belirler.	1	0	1	0
Çekim eklerinin işlevlerini ayırt eder.	1	0	1	0

Sözel (TAR)	Soru	Doğru	Yanlış	Boş	Net	Başarı
	10	3	7	0	0,67	% 7
Cevap Anahtarı	B	DCACDDBBABA				
Cevaplarınız		aacCDcaAdc				

Tarih	S	D	Y	B%
İletişimi etkileyen tutum ve davranışları analiz ederek kendi tutum ve davranışlarını sorgular.	1	0	1	0
İletişim araçlarından yararlanırken haklarını kullanır ve sorumluluklarını yerine getirir.	1	0	1	0
Osmanlı Devleti'nin fetih siyasetini örnekler üzerinden analiz eder.	1	0	1	0
Örnek incelemeler yoluyla göçün neden ve sonuçlarını tartışır.	1	0	1	0
Avrupa'daki gelişmelerle bağlantılı olarak Osmanlı Devleti'ni değişime zorlayan süreçleri kavrar.	1	1	0	100
Örnek incelemeler yoluyla geçmişten günümüze, yerleşmeyi etkileyen faktörler hakkında çıkarımlarda bulunur.	1	1	0	100
Türkiye'de nüfusunu dağılımı etkileyen faktörlerden hareketle Türkiye'nin demografik özelliklerini yorumlar.	1	1	0	100
Osmanlı kültür, sanat ve estetik anlayışına örnekler verir.	1	0	1	0
Osmanlı Devleti'nde islahat hareketleri sonucu ortaya çıkan kurumlardan hareketle toplumsal ve ekonomik değişim i	1	0	1	0
Temel haklardan yerleşme ve seyahat özgürlüğünün kısıtlanması halinde ortaya çıkacak olumsuz durumlara örnekler	1	0	1	0

Sözel (DİN)	Soru	Doğru	Yanlış	Boş	Net	Başarı
	10	7	3	0	6,00	% 60
Cevap Anahtarı	B	ACDBCCDBAB				
Cevaplarınız		AdDBCCDacB				

Din K.ve A.B.	S	D	Y	B%
Allah'ın (c.c.) adil, merhametli ve affedicisi olması ile ahiret inancını arasında ilişki kurar.	1	1	0	100
Kurban ibadetini İslam'ın yardımcılarına ve dayanışmaya verdiği önem açısından değerlendirir.	1	0	1	0
Ahiret hayatının aşamalarını açıklar.	2	2	0	100
Hz. İsa'nın (a.s.) hayatını ana hatlarıyla tanıtır.	1	1	0	100
Dünya hayatı ile ahiret hayatı arasındaki ilişkiyi yorumlar.	1	1	0	100
Güzel ahlaki tutum ve davranışları örneklerle açıklar.	2	1	1	50
İslam'da hac ibadetinin önemini ayet ve hadisler ışığında yorumlar.	1	1	0	100
Haccin yapıldığını özetler.	1	0	1	0

Sözel (İNG)	Soru	Doğru	Yanlış	Boş	Net	Başarı
	10	4	6	0	2,00	% 20
Cevap Anahtarı	B	BDDBAACDCC				
Cevaplarınız		BcbdAdCaCd				

İngilizce	S	D	Y	B%
Students will be able to report on appearances and personalities of other people.	1	0	1	0
Students will be able to talk about routines/daily activities by using frequency adverbs and giving explanations and reasons.	2	0	2	0
Students will be able to understand a simple text about appearances, personalities, and comparisons including explanations and reasons.	1	1	0	100
Students will be able to spot specific information about names and dates in past events in written texts.	1	0	1	0
Students will be able to describe past events and experiences.	1	1	0	100
Students will be able to understand simple texts about daily routines and preferences.	1	0	1	0
Students will be able to describe past events in a simple way.	1	1	0	100
Students will be able to ask people questions about characteristics of wild animals.	1	1	0	100
Students will be able to understand past and present events in simple texts including explanations and reasons.	1	0	1	0

Sayısal (MAT)	Soru	Doğru	Yanlış	Boş	Net	Başarı
	15	6	9	0	3,00	% 20
Cevap Anahtarı	B	BACCADDBAADBDCB				
Cevaplarınız		BcdddbaBaCDBcaB				

Matematik	S	D	Y	B%
Tam sayıların kendileri ile tekrarlı çarpımını üslü nicelik olarak ifade eder.	1	0	1	0
Birinci dereceden bir bilinmeyenli denklemleri çözer.	1	0	1	0
Rasyonel sayıların sıralar ve karşılaştırır.	1	1	0	100
Eşitliğin korunumu ilkesini anlar.	2	1	1	50
Devirli olan ve olmayan ondalık gösterimleri rasyonel sayı olarak ifade eder.	1	1	0	100
Birinci dereceden bir bilinmeyenli denklem kurmayı gerektiren problemleri çözer.	1	1	0	100
Birbirine oranı verilen iki çokluktan biri verildiğinde diğeri bulur.	1	0	1	0
Rasyonel sayılarla çok adımlı işlemleri yapar.	1	0	1	0
Sayı örüntülerinin kuralını harfle ifade eder, kuralı harfle ifade edilen örüntünün istenilen terimini bulur.	1	1	0	100
Rasyonel sayılarla işlem yapmayı gerektiren problemleri çözer.	1	1	0	100
Bir doğal sayı ile bir cebirsel ifadeyi çarpır.	1	0	1	0
Rasyonel sayıların kare ve köklerini hesaplar.	1	0	1	0
Rasyonel sayılarla çarpma ve bölme işlemlerini yapar.	1	0	1	0
Tam sayılarla toplama ve çıkarma işlemlerini yapar, ilgili problemleri çözer.	1	0	1	0

Sayısal (FEN)	Soru	Doğru	Yanlış	Boş	Net	Başarı
	15	4	6	5	2,00	% 13
Cevap Anahtarı	B	BCCAADDBCCAABCC				
Cevaplarınız		dbdA a bA Bcd				

Fen	S	D	Y	B%
Hayvan ve bitki hücrelerini, temel kısımları ve görevleri açısından karşılaştırır.	2	0	1	0
Yaygın bileşiklerin formüllerini, isimlerini ve bazı kullanım alanlarını ifade eder.	1	0	1	0
Mayoz ve mitoz arasındaki farkları karşılaştırır.	1	1	0	100
Karışımın ayrılması için kullanılabilecek yöntemlerden uygun olanı seçerek uygular.	1	0	0	0
Geçmişten günümüze atom kavramı ile ilgili düşüncelerin nasıl değiştiğini sorgular.	1	0	1	0
Kütle ve ağırlık kavramlarını karşılaştırır.	1	0	0	0
Mayozun canlılar için önemini açıklar.	1	0	0	0
Çözünme hızına etki eden faktörleri deney yaparak belirler.	1	0	1	0
Enerjiyi iş kavramı ile ilişkilendirerek, kinetik ve potansiyel enerji olarak sınıflandırır.	1	1	0	100
Teleskobun gök bilim gelişimindeki önemine yönelik çıkarımda bulunur.	1	0	0	0
Yıldız kavramını açıklar.	1	1	0	100
Mitozun birbirini takip eden farklı evrelerden oluştuğunu açıklar.	1	1	0	100
Evsel atıklarda geri dönüştürülebilir ve dönüştürülemeyen maddeleri ayırt eder.	1	0	1	0
Kinetik ve potansiyel enerji türlerinin birbirine dönüşümünden hareketle enerjinin korunduğu sonucunu çıkarır.	1	0	1	0

7. SINIF İŞLEYEN ZEKA 4.DENEME SINAVI



276,365 % 69,54

İZMİR / KARABAĞLAR
İLKURŞUN ORTAOKULU

7D - 222
MERT KÖKLÜ

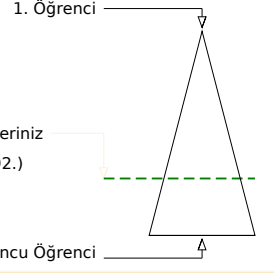
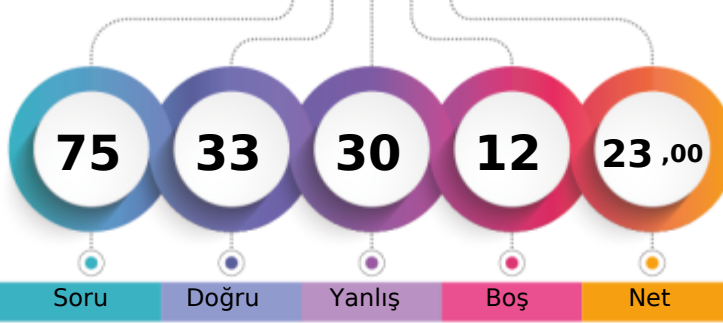

Soru Doğru Yanlış Boş Net

Şube Kurum İlçe İl Genel

Öğrenci Sıra No 12 30 41 343 3792 % 69,54

Sınava Katılan Öğrenci Sayısı 21 87 100 471 5453

Sözel (TÜR)	Soru	Doğru	Yanlış	Boş	Net	Başarı
	15	8	5	2	6,33	% 42
Cevap Anahtarı	A BDDCCDABADBACA					
Cevaplarınız	cDDB CDAdAbadC					

Türkçe	S	D	Y	B%
Yazdıklarını düzenler.	2	0	2	0
Bağlamdan hareketle bilmediği kelime ve kelime gruplarının anlamını tahmin eder.	2	2	0	100
Grafik, tablo ve çizelgeyle sunulan bilgileri yorumlar.	1	1	0	100
Ek fiili işlevlerine uygun olarak kullanır.	1	0	0	0
Metindeki yardımcı fikirleri belirler.	1	1	0	100
Okudukları ile ilgili çıkarımlarda bulunur.	2	1	1	50
Metinle ilgili sorulan cevaplar.	2	1	1	50
Metnin konusunu belirler.	1	1	0	100
Metindeki anlatım biçimlerini belirler.	1	0	1	0
Deyim ve atasözlerinin metne katkısını belirler.	1	1	0	100
Çekim eklerinin işlevlerini ayırt eder.	1	0	0	0

Sözel (TAR)	Soru	Doğru	Yanlış	Boş	Net	Başarı
	10	7	3	0	6,00	% 60
Cevap Anahtarı	A BABBACDDCA					
Cevaplarınız	BABBACbaCb					

Tarih	S	D	Y	B%
İletişimi etkileyen tutum ve davranışları analiz ederek kendi tutum ve davranışlarını sorgular.	1	1	0	100
İletişim araçlarından yararlanırken haklarını kullanır ve sorumluluklarını yerine getirir.	1	1	0	100
Osmanlı Devleti'nin fetih siyasetini örnekler üzerinden analiz eder.	1	1	0	100
Örnek incelemeler yoluyla göçün neden ve sonuçlarını tartışır.	1	1	0	100
Avrupa'daki gelişmelerle bağlantılı olarak Osmanlı Devleti'ni değişime zorlayan süreçleri kavrar.	1	1	0	100
Örnek incelemeler yoluyla geçmişten günümüze, yerleşmeyi etkileyen faktörler hakkında çıkarımlarda bulunur.	1	1	0	100
Türkiye'de nüfusunu etkileyen faktörlerden hareketle Türkiye'nin demografik özelliklerini yorumlar.	1	0	1	0
Osmanlı kültür, sanat ve estetik anlayışına örnekler verir.	1	0	1	0
Osmanlı Devleti'nde islahat hareketleri sonucu ortaya çıkan kurumlardan hareketle toplumsal ve ekonomik değişim	1	1	0	100
Temel haklardan yerleşme ve seyahat özgürlüğünün kısıtlanması halinde ortaya çıkacak olumsuz durumlara örnekler	1	0	1	0

Sözel (DİN)	Soru	Doğru	Yanlış	Boş	Net	Başarı
	10	4	5	1	2,33	% 23
Cevap Anahtarı	A DBBCBACDCA					
Cevaplarınız	Dac dACaCb					

Din K.ve A.B.	S	D	Y	B%
Allah'ın (c.c.) adil, merhametli ve affedicisi olması ile ahiret inancını arasında ilişki kurar.	1	1	0	100
Kurban ibadetini İslam'ın yardımcılarına ve dayanışmaya verdiği önem açısından değerlendirir.	1	0	1	0
Ahiret hayatının aşamalarını açıklar.	2	0	2	0
Hz. İsa'nın (a.s.) hayatını ana hatlarıyla tanıtır.	1	0	0	0
Dünya hayatı ile ahiret hayatı arasındaki ilişkiyi yorumlar.	1	0	1	0
Güzel ahlaki tutum ve davranışları örneklerle açıklar.	2	2	0	100
İslam'da hac ibadetinin önemini ayet ve hadisler ışığında yorumlar.	1	1	0	100
Haccin yapıldığını özetler.	1	0	1	0

Sözel (İNG)	Soru	Doğru	Yanlış	Boş	Net	Başarı
	10	5	3	2	4,00	% 40
Cevap Anahtarı	A DBAACDCCBD					
Cevaplarınız	cBAA DCba					

İngilizce	S	D	Y	B%
Students will be able to report on appearances and personalities of other people.	1	0	1	0
Students will be able to talk about routines/daily activities by using frequency adverbs and giving explanations and reasons.	2	1	1	50
Students will be able to understand a simple text about appearances, personalities, and comparisons including explanations and reasons.	1	1	0	100
Students will be able to spot specific information about names and dates in past events in written texts.	1	1	0	100
Students will be able to describe past events and experiences.	1	0	0	0
Students will be able to understand simple texts about daily routines and preferences.	1	1	0	100
Students will be able to describe past events in a simple way.	1	1	0	100
Students will be able to ask people questions about characteristics of wild animals.	1	0	1	0
Students will be able to understand past and present events in simple texts including explanations and reasons.	1	0	0	0

Sayısal (MAT)	Soru	Doğru	Yanlış	Boş	Net	Başarı
	15	2	8	5	-0,67	% 0
Cevap Anahtarı	A DBBAADBDCBBACCA					
Cevaplarınız	a cAd c Bdd bc					

Matematik	S	D	Y	B%
Tam sayıların kendileri ile tekrarlı çarpımını üslü nicelik olarak ifade eder.	1	0	1	0
Birinci dereceden bir bilinmeyenli denklemleri çözer.	1	0	0	0
Rasyonel sayıların sıralar ve karşılaştırır.	1	1	0	0
Eşitliğin korunumu ilkesini anlar.	2	1	1	50
Devirli olan ve olmayan ondalık gösterimleri rasyonel sayı olarak ifade eder.	1	0	0	0
Birinci dereceden bir bilinmeyenli denklem kurmayı gerektiren problemleri çözer.	1	0	0	0
Birbirine oranı verilen iki çokluktan biri verildiğinde diğeri bulur.	1	0	1	0
Rasyonel sayıların çok adımlı işlemleri yapar.	1	0	0	0
Sayı örüntülerinin kuralını harfle ifade eder, kuralı harfle ifade edilen örüntünün istenilen terimini bulur.	1	1	0	100
Rasyonel sayıların işlem yapmayı gerektiren problemleri çözer.	1	0	1	0
Bir doğal sayı ile bir cebirsel ifadeyi çarpır.	1	0	1	0
Rasyonel sayıların kare ve köklerini hesaplar.	1	0	0	0
Rasyonel sayıların çarpma ve bölme işlemlerini yapar.	1	0	1	0
Tam sayılarla toplama ve çıkarma işlemlerini yapar, ilgili problemleri çözer.	1	0	1	0

Sayısal (FEN)	Soru	Doğru	Yanlış	Boş	Net	Başarı
	15	7	6	2	5,00	% 33
Cevap Anahtarı	A CCAADBCCAABCCB					
Cevaplarınız	Ca dba CBAAABDCB					

Fen	S	D	Y	B%
Hayvan ve bitki hücrelerini, temel kısımları ve görevleri açısından karşılaştırır.	2	1	1	50
Yaygın bileşiklerin formüllerini, isimlerini ve bazı kullanım alanlarını ifade eder.	1	0	1	0
Mayoz ve mitoz arasındaki farkları karşılaştırır.	1	0	0	0
Karışımın ayrılması için kullanılabilecek yöntemlerden uygun olanı seçerek uygular.	1	0	1	0
Geçmişten günümüze atom kavramı ile ilgili düşüncelerin nasıl değiştiğini sorgular.	1	0	1	0
Kütle ve ağırlık kavramlarını karşılaştırır.	1	0	0	0
Mayozun canlılar için önemini açıklar.	1	1	0	100
Çözünme hızına etki eden faktörleri deney yaparak belirler.	1	0	1	0
Enerjiyi iş kavramı ile ilişkilendirerek, kinetik ve potansiyel enerji olarak sınıflandırır.	1	1	0	100
Teleskobun gök bilim gelişimindeki önemine yönelik çıkarımda bulunur.	1	1	0	100
Yıldız kavramını açıklar.	1	1	0	100
Mitozun birbirini takip eden farklı evrelerden oluştuğunu açıklar.	1	0	1	0
Evsel atıklarda geri dönüştürülebilir ve dönüştürülemeyen maddeleri ayırt eder.	1	1	0	100
Kinetik ve potansiyel enerji türlerinin birbirine dönüşümünden hareketle enerjinin korunduğu sonucunu çıkarır.	1	1	0	100

7. SINIF İŞLEYEN ZEKA 4.DENEME SINAVI



236,904 % 84,78

İZMİR / KARABAĞLAR
İLKURŞUN ORTAOKULU

7D - 86
MUHAMMET YAŞAR

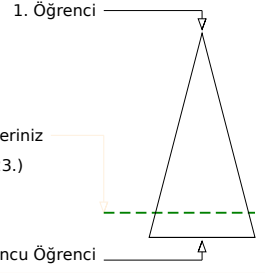
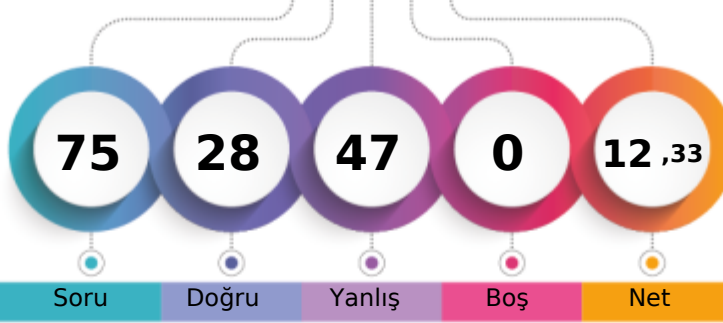

Soru Doğru Yanlış Boş Net

Şube Kurum İlçe İl Genel

Öğrenci Sıra No 19 48 61 403 4623 % 84,78

Sınava Katılan Öğrenci Sayısı 21 87 100 471 5453

Sözel (TÜR)	Soru	Doğru	Yanlış	Boş	Net	Başarı
	15	6	9	0	3,00	% 20
Cevap Anahtarı	A	BDDBCCDABADBACA				
Cevaplarınız		abDadaDdacDBACb				

Türkçe	S	D	Y	B%
Yazdıklarını düzenler.	2	0	2	0
Bağlamdan hareketle bilmediği kelime ve kelime gruplarının anlamını tahmin eder.	2	0	2	0
Grafik, tablo ve çizelgeyle sunulan bilgileri yorumlar.	1	1	0	100
Ek fiili işlevlerine uygun olarak kullanır.	1	0	1	0
Metindeki yardımcı fikirleri belirler.	1	0	1	0
Okudukları ile ilgili çıkarımlarda bulunur.	2	2	0	100
Metinle ilgili sorulan cevaplar.	2	1	1	50
Metnin konusunu belirler.	1	0	1	0
Metindeki anlatım biçimlerini belirler.	1	1	0	100
Deyim ve atasözlerinin metne katkısını belirler.	1	1	0	100
Çekim eklerinin işlevlerini ayırt eder.	1	0	1	0

Sözel (TAR)	Soru	Doğru	Yanlış	Boş	Net	Başarı
	10	7	3	0	6,00	% 60
Cevap Anahtarı	A	BABBACDDCA				
Cevaplarınız		BABdcCbDCA				

Tarih	S	D	Y	B%
İletişimi etkileyen tutum ve davranışları analiz ederek kendi tutum ve davranışlarını sorgular.	1	1	0	100
İletişim araçlarından yararlanırken haklarını kullanır ve sorumluluklarını yerine getirir.	1	1	0	100
Osmanlı Devleti'nin fetih siyasetini örnekler üzerinden analiz eder.	1	1	0	100
Örnek incelemeler yoluyla göçün neden ve sonuçlarını tartışır.	1	0	1	0
Avrupa'daki gelişmelerle bağlantılı olarak Osmanlı Devleti'ni değişime zorlayan süreçleri kavrar.	1	0	1	0
Örnek incelemeler yoluyla geçmişten günümüze, yerleşmeyi etkileyen faktörler hakkında çıkarımlarda bulunur.	1	1	0	100
Türkiye'de nüfusunu dağılımı etkileyen faktörlerden hareketle Türkiye'nin demografik özelliklerini yorumlar.	1	0	1	0
Osmanlı kültür, sanat ve estetik anlayışına örnekler verir.	1	1	0	100
Osmanlı Devleti'nde ıslahat hareketleri sonucu ortaya çıkan kurumlardan hareketle toplumsal ve ekonomik değişim	1	1	0	100
Temel haklardan yerleşme ve seyahat özgürlüğünün kısıtlanması halinde ortaya çıkacak olumsuz durumlara örnekler	1	1	0	100

Sözel (DİN)	Soru	Doğru	Yanlış	Boş	Net	Başarı
	10	3	7	0	0,67	% 7
Cevap Anahtarı	A	DBBCCBACDCA				
Cevaplarınız		acBbcbCaCc				

Din K.ve A.B.	S	D	Y	B%
Allah'ın (c.c.) adil, merhametli ve affedicisi olması ile ahiret inancını arasında ilişki kurar.	1	0	1	0
Kurban ibadetini İslam'ın yardımcıları ve dayanışmaya verdiği önem açısından değerlendirir.	1	0	1	0
Ahiret hayatının aşamalarını açıklar.	2	1	1	50
Hz. İsa'nın (a.s.) hayatını ana hatlarıyla tanıtır.	1	0	1	0
Dünya hayatı ile ahiret hayatı arasındaki ilişkiyi yorumlar.	1	0	1	0
Güzel ahlaki tutum ve davranışları örneklerle açıklar.	2	1	1	50
İslam'da hac ibadetinin önemini ayet ve hadisler ışığında yorumlar.	1	1	0	100
Haccin yapıldığını özetler.	1	0	1	0

Sözel (İNG)	Soru	Doğru	Yanlış	Boş	Net	Başarı
	10	4	6	0	2,00	% 20
Cevap Anahtarı	A	DBAACDCCBD				
Cevaplarınız		bddAaDdCBa				

İngilizce	S	D	Y	B%
Students will be able to report on appearances and personalities of other people.	1	0	1	0
Students will be able to talk about routines/daily activities by using frequency adverbs and giving explanations and reasons.	2	1	1	50
Students will be able to understand a simple text about appearances, personalities, and comparisons including explanations.	1	0	1	0
Students will be able to spot specific information about names and dates in past events in written texts.	1	1	0	100
Students will be able to describe past events and experiences.	1	0	1	0
Students will be able to understand simple texts about daily routines and preferences.	1	1	0	100
Students will be able to describe past events in a simple way.	1	0	1	0
Students will be able to ask people questions about characteristics of wild animals.	1	1	0	100
Students will be able to understand past and present events in simple texts including explanations and reasons.	1	0	1	0

Sayısal (MAT)	Soru	Doğru	Yanlış	Boş	Net	Başarı
	15	4	11	0	0,33	% 2
Cevap Anahtarı	A	DBBAADBDCBBACCA				
Cevaplarınız		bdadAcdbCaBdCac				

Matematik	S	D	Y	B%
Tam sayıların kendileri ile tekrarlı çarpımını üslü nicelik olarak ifade eder.	1	0	1	0
Birinci dereceden bir bilinmeyenli denklemleri çözer.	1	0	1	0
Rasyonel sayıların sıralar ve karşılaştırır.	1	0	1	0
Eşitliğin korunumu ilkesini anlar.	2	1	1	50
Devirli olan ve olmayan ondalık gösterimleri rasyonel sayı olarak ifade eder.	1	0	1	0
Birinci dereceden bir bilinmeyenli denklem kurmayı gerektiren problemleri çözer.	1	0	1	0
Birbirine oranı verilen iki çokluktan biri verildiğinde diğeri bulur.	1	0	1	0
Rasyonel sayılarla çok adımlı işlemleri yapar.	1	1	0	100
Sayı örüntülerinin kuralını harfle ifade eder, kuralı harfle ifade edilen örüntünün istenilen terimini bulur.	1	0	1	0
Rasyonel sayılarla işlem yapmayı gerektiren problemleri çözer.	1	1	0	100
Bir doğal sayı ile bir cebirsel ifadeyi çarpır.	1	0	1	0
Rasyonel sayıların kare ve köklerini hesaplar.	1	1	0	100
Rasyonel sayılarla çarpma ve bölme işlemlerini yapar.	1	0	1	0
Tam sayılarla toplama ve çıkarma işlemlerini yapar, ilgili problemleri çözer.	1	0	1	0

Sayısal (FEN)	Soru	Doğru	Yanlış	Boş	Net	Başarı
	15	4	11	0	0,33	% 2
Cevap Anahtarı	A	CCAADBCCAABCCB				
Cevaplarınız		CbAcDadcbbaadB				

Fen	S	D	Y	B%
Hayvan ve bitki hücrelerini, temel kısımları ve görevleri açısından karşılaştırır.	2	2	0	100
Yaygın bileşiklerin formüllerini, isimlerini ve bazı kullanım alanlarını ifade eder.	1	0	1	0
Mayoz ve mitoz arasındaki farkları karşılaştırır.	1	1	0	100
Karışımın ayrılması için kullanılabilecek yöntemlerden uygun olanı seçerek uygular.	1	0	1	0
Geçmişten günümüze atom kavramı ile ilgili düşüncelerin nasıl değiştiğini sorgular.	1	0	1	0
Kütle ve ağırlık kavramlarını karşılaştırır.	1	0	1	0
Mayozun canlılar için önemini açıklar.	1	0	1	0
Çözünme hızına etki eden faktörleri deney yaparak belirler.	1	0	1	0
Enerjiyi iş kavramı ile ilişkilendirerek, kinetik ve potansiyel enerji olarak sınıflandırır.	1	0	1	0
Teleskobun gök bilim gelişimindeki önemine yönelik çıkarımda bulunur.	1	0	1	0
Yıldız kavramını açıklar.	1	0	1	0
Mitozun birbirini takip eden farklı evrelerden oluştuğunu açıklar.	1	0	1	0
Evsel atıklarda geri dönüştürülebilir ve dönüştürülemez maddeleri ayırt eder.	1	0	1	0
Kinetik ve potansiyel enerji türlerinin birbirine dönüşümünden hareketle enerjinin korunduğu sonucunu çıkarır.	1	1	0	100

7. SINIF İŞLEYEN ZEKA 4.DENEME SINAVI



257,589 % 77,39

İZMİR / KARABAĞLAR
İLKURŞUN ORTAOKULU

7D - 91
OĞUZH N AVCI

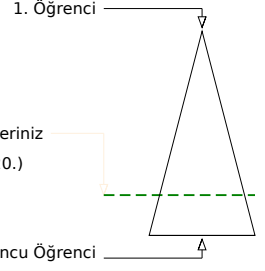
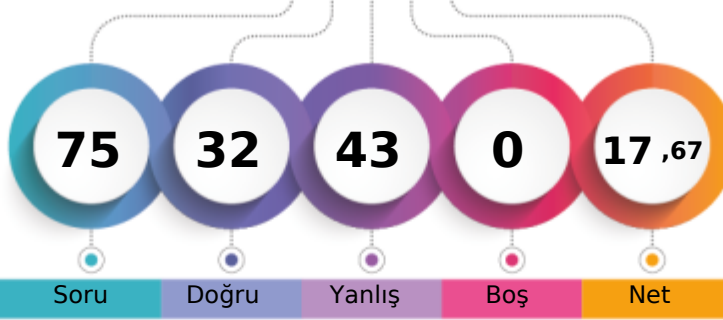

Şube	Kurum	İlçe	İl	Genel
Öğrenci Sıra No	14	39	51	377
Sınava Katılan Öğrenci Sayısı	21	87	100	471
				4220 % 77,39
				5453

Sözel (TÜR)	Soru	Doğru	Yanlış	Boş	Net	Başarı
	15	8	7	0	5,67	% 38
Cevap Anahtarı	B	ABBABDDBACDACC				
Cevaplarınız		ABacdbDdACDAbCa				

Türkçe	S	D	Y	B%
Yazdıklarını düzenler.	2	1	1	50
Bağlamdan hareketle bilmediği kelime ve kelime gruplarının anlamını tahmin eder.	2	0	2	0
Grafik, tablo ve çizelgeyle sunulan bilgileri yorumlar.	1	1	0	100
Ek fiili işlevlerine uygun olarak kullanır.	1	1	0	100
Metindeki yardımcı fikirleri belirler.	1	1	0	100
Okudukları ile ilgili çıkarımlarda bulunur.	2	1	1	50
Metinle ilgili sorulan cevaplar.	2	1	1	50
Metnin konusunu belirler.	1	1	0	100
Metindeki anlatım biçimlerini belirler.	1	0	1	0
Deyim ve atasözlerinin metne katkısını belirler.	1	0	1	0
Çekim eklerinin işlevlerini ayırt eder.	1	1	0	100

Sözel (TAR)	Soru	Doğru	Yanlış	Boş	Net	Başarı
	10	6	4	0	4,67	% 47
Cevap Anahtarı	B	DCACDDBBABA				
Cevaplarınız		DCACDadbaA				

Tarih	S	D	Y	B%
İletişimi etkileyen tutum ve davranışları analiz ederek kendi tutum ve davranışlarını sorgular.	1	0	1	0
İletişim araçlarından yararlanırken haklarını kullanır ve sorumluluklarını yerine getirir.	1	1	0	100
Osmanlı Devleti'nin fetih siyasetini örnekler üzerinden analiz eder.	1	0	1	0
Örnek incelemeler yoluyla göçün neden ve sonuçlarını tartışır.	1	0	1	0
Avrupa'daki gelişmelerle bağlantılı olarak Osmanlı Devleti'ni değişime zorlayan süreçleri kavrar.	1	0	1	0
Örnek incelemeler yoluyla geçmişten günümüze, yerleşmeyi etkileyen faktörler hakkında çıkarımlarda bulunur.	1	1	0	100
Türkiye'de nüfusunu etkileyen faktörlerden hareketle Türkiye'nin demografik özelliklerini yorumlar.	1	1	0	100
Osmanlı kültür, sanat ve estetik anlayışına örnekler verir.	1	1	0	100
Osmanlı Devleti'nde islahat hareketleri sonucu ortaya çıkan kurumlardan hareketle toplumsal ve ekonomik değişim	1	1	0	100
Temel haklardan yerleşme ve seyahat özgürlüğünün kısıtlanması halinde ortaya çıkacak olumsuz durumlara örnekler	1	1	0	100

Sözel (DİN)	Soru	Doğru	Yanlış	Boş	Net	Başarı
	10	6	4	0	4,67	% 47
Cevap Anahtarı	B	ACDBCCDBAB				
Cevaplarınız		bcDBCCbaAa				

Din K.ve A.B.	S	D	Y	B%
Allah'ın (c.c.) adil, merhametli ve affedicisi olması ile ahiret inancını arasında ilişki kurar.	1	0	1	0
Kurban ibadetini İslam'ın yardımcılarına ve dayanışmaya verdiği önem açısından değerlendirir.	1	0	1	0
Ahiret hayatının aşamalarını açıklar.	2	2	0	100
Hz. İsa'nın (a.s.) hayatını ana hatlarıyla tanıtır.	1	1	0	100
Dünya hayatı ile ahiret hayatı arasındaki ilişkiyi yorumlar.	1	0	1	0
Güzel ahlaki tutum ve davranışları örneklerle açıklar.	2	1	1	50
İslam'da hac ibadetinin önemini ayet ve hadisler ışığında yorumlar.	1	1	0	100
Haccin yapıldığını özetler.	1	1	0	100

Sözel (İNG)	Soru	Doğru	Yanlış	Boş	Net	Başarı
	10	4	6	0	2,00	% 20
Cevap Anahtarı	B	BDDBAACDCC				
Cevaplarınız		dbDBAcbbCd				

İngilizce	S	D	Y	B%
Students will be able to report on appearances and personalities of other people.	1	1	0	100
Students will be able to talk about routines/daily activities by using frequency adverbs and giving explanations and reasons.	2	1	1	50
Students will be able to understand a simple text about appearances, personalities, and comparisons including explanations and reasons.	1	1	0	100
Students will be able to spot specific information about names and dates in past events in written texts.	1	0	1	0
Students will be able to describe past events and experiences.	1	0	1	0
Students will be able to understand simple texts about daily routines and preferences.	1	0	1	0
Students will be able to describe past events in a simple way.	1	1	0	100
Students will be able to ask people questions about characteristics of wild animals.	1	0	1	0
Students will be able to understand past and present events in simple texts including explanations and reasons.	1	0	1	0

Sayısal (MAT)	Soru	Doğru	Yanlış	Boş	Net	Başarı
	15	5	10	0	1,67	% 11
Cevap Anahtarı	B	BACCADDBAADBDCB				
Cevaplarınız		cAdbcadBcAbdcCB				

Matematik	S	D	Y	B%
Tam sayıların kendileri ile tekrarlı çarpımını üslü nicelik olarak ifade eder.	1	0	1	0
Birinci dereceden bir bilinmeyenli denklemleri çözer.	1	0	1	0
Rasyonel sayıların sıralar ve karşılaştırır.	1	1	0	100
Eşitliğin korunumu ilkesini anlar.	2	1	1	50
Devirli olan ve olmayan ondalık gösterimleri rasyonel sayı olarak ifade eder.	1	0	1	0
Birinci dereceden bir bilinmeyenli denklem kurmayı gerektiren problemleri çözer.	1	0	1	0
Birbirine oranı verilen iki çokluktan biri verildiğinde diğeri bulur.	1	0	1	0
Rasyonel sayılarla çok adımlı işlemleri yapar.	1	1	0	100
Sayı örüntülerinin kuralını harfle ifade eder, kuralı harfle ifade edilen örüntünün istenilen terimini bulur.	1	1	0	100
Rasyonel sayılarla işlem yapmayı gerektiren problemleri çözer.	1	0	1	0
Bir doğal sayı ile bir cebirsel ifadeyi çarpır.	1	1	0	100
Rasyonel sayıların kare ve köklerini hesaplar.	1	0	1	0
Rasyonel sayılarla çarpma ve bölme işlemlerini yapar.	1	0	1	0
Tam sayılarla toplama ve çıkarma işlemlerini yapar, ilgili problemleri çözer.	1	0	1	0

Sayısal (FEN)	Soru	Doğru	Yanlış	Boş	Net	Başarı
	15	3	12	0	-1,00	% 0
Cevap Anahtarı	B	BCCAADDBCCAABCC				
Cevaplarınız		BadbcbDabCbdbd				

Fen	S	D	Y	B%
Hayvan ve bitki hücrelerini, temel kısımları ve görevleri açısından karşılaştırır.	2	0	2	0
Yaygın bileşiklerin formüllerini, isimlerini ve bazı kullanım alanlarını ifade eder.	1	0	1	0
Mayoz ve mitoz arasındaki farkları karşılaştırır.	1	0	1	0
Karışımın ayrılması için kullanılacak yöntemlerden uygun olanı seçerek uygular.	1	0	1	0
Geçmişten günümüze atom kavramı ile ilgili düşüncelerin nasıl değiştiğini sorgular.	1	1	0	100
Kütle ve ağırlık kavramlarını karşılaştırır.	1	1	0	100
Mayozun canlılar için önemi açıklar.	1	0	1	0
Çözünme hızına etki eden faktörleri deney yaparak belirler.	1	1	0	100
Enerjiyi iş kavramı ile ilişkilendirerek, kinetik ve potansiyel enerji olarak sınıflandırır.	1	0	1	0
Teleskobun gök bilim gelişimindeki önemine yönelik çıkarımda bulunur.	1	0	1	0
Yıldız kavramını açıklar.	1	0	1	0
Mitozun birbirini takip eden farklı evrelerden oluştuğunu açıklar.	1	0	1	0
Evsel atıklarda geri dönüştürülebilir ve dönüştürülemez maddeleri ayırt eder.	1	0	1	0
Kinetik ve potansiyel enerji türlerinin birbirine dönüşümünden hareketle enerjinin korunduğu sonucunu çıkarır.	1	1	0	100

7. SINIF İŞLEYEN ZEKA 4.DENEME SINAVI



342,825 % 41,15

İZMİR / KARABAĞLAR
İLKURŞUN ORTAOKULU

7D - 126
ROJİN KARAASLAN

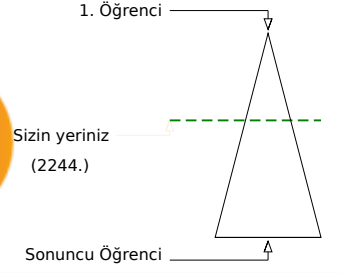
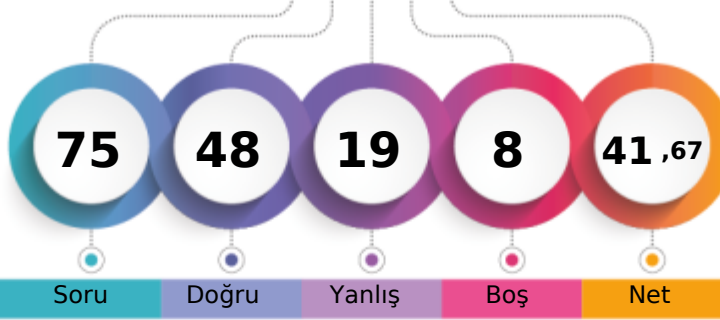

	Şube	Kurum	İlçe	İl	Genel
Öğrenci Sıra No	4	6	8	217	2244 % 41,15
Sınava Katılan Öğrenci Sayısı	21	87	100	471	5453

Sözel (TÜR)	Soru	Doğru	Yanlış	Boş	Net	Başarı
	15	11	4	0	9,67	% 64
Cevap Anahtarı	A	BDDBCCDABADBACA				
Cevaplarınız		dDDBBCCcABADdAaA				
Türkçe	S	D	Y	B	%	B%
Yazdıklarını düzenler.	2	1	1	0	50	
Bağlamdan hareketle bilmediği kelime ve kelime gruplarının anlamını tahmin eder.	2	2	0	100		
Grafik, tablo ve çizelgeyle sunulan bilgileri yorumlar.	1	1	0	100		
Ek fiili işlevlerine uygun olarak kullanır.	1	1	0	100		
Metindeki yardımcı fikirleri belirler.	1	1	0	100		
Okudukları ile ilgili çıkarımlarda bulunur.	2	1	1	50		
Metinle ilgili sorulan cevaplar.	2	1	1	50		
Metnin konusunu belirler.	1	1	0	100		
Metindeki anlatım biçimlerini belirler.	1	1	0	100		
Deyim ve atasözlerinin metne katkısını belirler.	1	0	1	0		
Çekim eklerinin işlevlerini ayırt eder.	1	1	0	100		

Sözel (TAR)	Soru	Doğru	Yanlış	Boş	Net	Başarı
	10	7	3	0	6,00	% 60
Cevap Anahtarı	A	BABBACDDCA				
Cevaplarınız		dABBACDaaA				
Tarih	S	D	Y	B	%	B%
İletişimi etkileyen tutum ve davranışları analiz ederek kendi tutum ve davranışlarını sorgular.	1	0	1	0		
İletişim araçlarından yararlanırken haklarını kullanır ve sorumluluklarını yerine getirir.	1	1	0	100		
Osmanlı Devleti'nin fetih siyasetini örnekler üzerinden analiz eder.	1	1	0	100		
Örnek incelemeler yoluyla göçün neden ve sonuçlarını tartışır.	1	1	0	100		
Avrupa'daki gelişmelerle bağlantılı olarak Osmanlı Devleti'ni değişime zorlayan süreçleri kavrar.	1	1	0	100		
Örnek incelemeler yoluyla geçmişten günümüze, yerleşmeyi etkileyen faktörler hakkında çıkarımlarda bulunur.	1	1	0	100		
Türkiye'de nüfusunu dağılımı etkileyen faktörlerden hareketle Türkiye'nin demografik özelliklerini yorumlar.	1	1	0	100		
Osmanlı kültür, sanat ve estetik anlayışına örnekler verir.	1	0	1	0		
Osmanlı Devleti'nde ıslahat hareketleri sonucu ortaya çıkan kurumlardan hareketle toplumsal ve ekonomik değişim	1	0	1	0		
Temel haklardan yerleşme ve seyahat özgürlüğünün kısıtlanması halinde ortaya çıkacak olumsuz durumlara örnekler	1	1	0	100		

Sözel (DİN)	Soru	Doğru	Yanlış	Boş	Net	Başarı
	10	10	0	0	10,00	% 100
Cevap Anahtarı	A	DBBCBACDCA				
Cevaplarınız		DBBCBACDCA				
Din K.ve A.B.	S	D	Y	B	%	B%
Allah'ın (c.c.) adil, merhametli ve affedicisi olması ile ahiret inancını arasında ilişki kurar.	1	1	0	100		
Kurban ibadetini İslam'ın yardımcılarına ve dayanışmaya verdiği önem açısından değerlendirir.	1	1	0	100		
Ahiret hayatının aşamalarını açıklar.	2	2	0	100		
Hz. İsa'nın (a.s.) hayatını ana hatlarıyla tanıtır.	1	1	0	100		
Dünya hayatı ile ahiret hayatı arasındaki ilişkiyi yorumlar.	1	1	0	100		
Güzel ahlaki tutum ve davranışları örneklerle açıklar.	2	2	0	100		
İslam'da hac ibadetinin önemini ayet ve hadisler ışığında yorumlar.	1	1	0	100		
Haccin yapıldığını özetler.	1	1	0	100		

Sözel (İNG)	Soru	Doğru	Yanlış	Boş	Net	Başarı
	10	8	2	0	7,33	% 73
Cevap Anahtarı	A	DBAACDCCBD				
Cevaplarınız		aBAAAdCCBD				
İngilizce	S	D	Y	B	%	B%
Students will be able to report on appearances and personalities of other people.	1	0	1	0		
Students will be able to talk about routines/daily activities by using frequency adverbs and giving explanations and reasons.	2	2	0	100		
Students will be able to understand a simple text about appearances, personalities, and comparisons including explanations and reasons.	1	1	0	100		
Students will be able to spot specific information about names and dates in past events in written texts.	1	1	0	100		
Students will be able to describe past events and experiences.	1	0	1	0		
Students will be able to understand simple texts about daily routines and preferences.	1	1	0	100		
Students will be able to describe past events in a simple way.	1	1	0	100		
Students will be able to ask people questions about characteristics of wild animals.	1	1	0	100		
Students will be able to understand past and present events in simple texts including explanations and reasons.	1	1	0	100		

Sayısal (MAT)	Soru	Doğru	Yanlış	Boş	Net	Başarı
	15	5	3	7	4,00	% 27
Cevap Anahtarı	A	DBBAADBDCBBACCA				
Cevaplarınız		cB AA b CCd				
Matematik	S	D	Y	B	%	B%
Tam sayıların kendileri ile tekrarlı çarpımını üslü nicelik olarak ifade eder.	1	0	1	0		
Birinci dereceden bir bilinmeyenli denklemleri çözer.	1	1	0	100		
Rasyonel sayıların sıralar ve karşılaştırır.	1	0	0	0		
Eşitliğin korunumu ilkesini anlar.	2	2	0	100		
Devirli olan ve olmayan ondalık gösterimleri rasyonel sayı olarak ifade eder.	1	0	0	0		
Birinci dereceden bir bilinmeyenli denklem kurmayı gerektiren problemleri çözer.	1	0	0	0		
Birbirine oranı verilen iki çokluktan biri verildiğinde diğeri bulur.	1	0	1	0		
Rasyonel sayılarla çok adımlı işlemleri yapar.	1	0	0	0		
Sayı örüntülerinin kuralını harfle ifade eder, kuralı harfle ifade edilen örüntünün istenilen terimini bulur.	1	0	0	0		
Rasyonel sayılarla işlem yapmayı gerektiren problemleri çözer.	1	0	0	0		
Bir doğal sayı ile bir cebirsel ifadeyi çarpır.	1	0	0	0		
Rasyonel sayıların kare ve köklerini hesaplar.	1	1	0	100		
Rasyonel sayılarla çarpma ve bölme işlemlerini yapar.	1	1	0	100		
Tam sayılarla toplama ve çıkarma işlemlerini yapar, ilgili problemleri çözer.	1	0	1	0		

Sayısal (FEN)	Soru	Doğru	Yanlış	Boş	Net	Başarı
	15	7	7	1	4,67	% 31
Cevap Anahtarı	A	CCAADDBCCAABCCB				
Cevaplarınız		C AcbcödbAABaCB				
Fen	S	D	Y	B	%	B%
Hayvan ve bitki hücrelerini, temel kısımları ve görevleri açısından karşılaştırır.	2	1	1	50		
Yaygın bileşiklerin formüllerini, isimlerini ve bazı kullanım alanlarını ifade eder.	1	0	0	0		
Mayoz ve mitoz arasındaki farkları karşılaştırır.	1	1	0	100		
Karışımın ayrılması için kullanılabilecek yöntemlerden uygun olanı seçerek uygular.	1	0	1	0		
Geçmişten günümüze atom kavramı ile ilgili düşüncelerin nasıl değiştiğini sorgular.	1	0	1	0		
Kütle ve ağırlık kavramlarını karşılaştırır.	1	0	1	0		
Mayozun canlılar için önemini açıklar.	1	0	1	0		
Çözünme hızına etki eden faktörleri deney yaparak belirler.	1	0	1	0		
Enerjiyi iş kavramı ile ilişkilendirerek, kinetik ve potansiyel enerji olarak sınıflandırır.	1	1	0	100		
Teleskobun gök bilim gelişimindeki önemine yönelik çıkarımda bulunur.	1	1	0	100		
Yıldız kavramını açıklar.	1	1	0	100		
Mitozun birbirini takip eden farklı evrelerden oluştuğunu açıklar.	1	0	1	0		
Evsel atıklarda geri dönüştürülebilir ve dönüştürülemeyen maddeleri ayırt eder.	1	1	0	100		
Kinetik ve potansiyel enerji türlerinin birbirine dönüşümünden hareketle enerjinin korunuduğu sonucunu çıkarır.	1	1	0	100		

7. SINIF İŞLEYEN ZEKA 4.DENEME SINAVI



301,924 % 58,50

İZMİR / KARABAĞLAR
İLKURŞUN ORTAOKULU

7D - 30
TAHSİN EFE ÜYÜNÜK

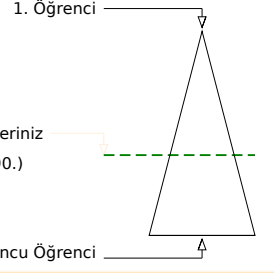
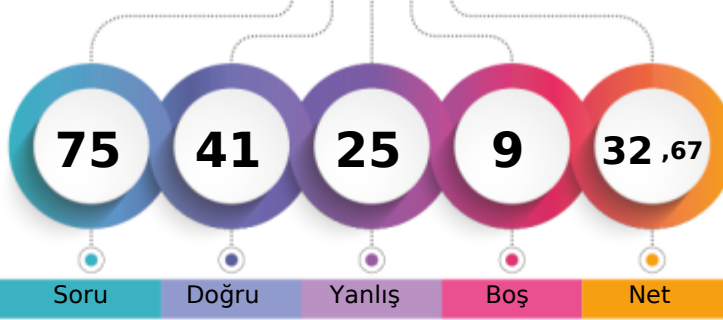

Soru Doğru Yanlış Boş Net

	Şube	Kurum	İlçe	İl	Genel
Öğrenci Sıra No	7	15	22	285	3190 % 58,50
Sınava Katılan Öğrenci Sayısı	21	87	100	471	5453

	Soru	Doğru	Yanlış	Boş	Net	Başarı
Sözel (TÜR)	15	8	6	1	6,00	% 40
Cevap Anahtarı	B	ABBABDDBACDACCD				
Cevaplarınız		ABaDcDDBbCbAb D				

	S	D	Y	B%
Türkçe	2	1	1	50
Yazdıklarını düzenler.	2	2	0	100
Bağlamdan hareketle bilmediği kelime ve kelime gruplarının anlamını tahmin eder.	1	1	0	100
Grafik, tablo ve çizelgeyle sunulan bilgileri yorumlar.	1	0	0	0
Ek fiili işlevlerine uygun olarak kullanır.	1	1	0	100
Metindeki yardımcı fikirleri belirler.	2	0	2	0
Okudukları ile ilgili çıkarımlarda bulunur.	2	1	1	50
Metinle ilgili sorulan cevaplar.	1	1	0	100
Metnin konusunu belirler.	1	1	0	100
Metindeki anlam biçimlerini belirler.	1	0	1	0
Deyim ve atasözlerinin metne katkısını belirler.	1	0	1	0
Çekim eklerinin işlevlerini ayırt eder.	1	0	1	0

	Soru	Doğru	Yanlış	Boş	Net	Başarı
Sözel (TAR)	10	9	1	0	8,67	% 87
Cevap Anahtarı	B	DCACDDBBABA				
Cevaplarınız		DCdCDBBABA				

	S	D	Y	B%
Tarih	1	1	0	100
İletişimi etkileyen tutum ve davranışları analiz ederek kendi tutum ve davranışlarını sorgular.	1	1	0	100
İletişim araçlarından yararlanırken haklarını kullanır ve sorumluluklarını yerine getirir.	1	1	0	100
Osmanlı Devleti'nin fetih siyasetini örnekler üzerinden analiz eder.	1	1	0	100
Örnek incelemeler yoluyla göçün neden ve sonuçlarını tartışır.	1	1	0	100
Avrupa'daki gelişmelerle bağlantılı olarak Osmanlı Devleti'ni değişime zorlayan süreçleri kavrar.	1	1	0	100
Örnek incelemeler yoluyla geçmişten günümüze, yerleşmeyi etkileyen faktörler hakkında çıkarımlarda bulunur.	1	1	0	100
Türkiye'de nüfusun dağılımını etkileyen faktörlerden hareketle Türkiye'nin demografik özelliklerini yorumlar.	1	1	0	100
Osmanlı kültür, sanat ve estetik anlayışına örnekler verir.	1	1	0	100
Osmanlı Devleti'nde islahat hareketleri sonucu ortaya çıkan kurumlardan hareketle toplumsal ve ekonomik değişim	1	1	0	100
Temel haklardan yerleşme ve seyahat özgürlüğünün kısıtlanması halinde ortaya çıkacak olumsuz durumlara örnekler	1	0	1	0

	Soru	Doğru	Yanlış	Boş	Net	Başarı
Sözel (DİN)	10	6	3	1	5,00	% 50
Cevap Anahtarı	B	ACDBCCDBAB				
Cevaplarınız		bCcBdCDBA				

	S	D	Y	B%
Din K.ve A.B.	1	1	0	100
Allah'ın (c.c.) adil, merhametli ve affedicisi olması ile ahiret inancını arasında ilişki kurar.	1	1	0	100
Kurban ibadetini İslam'ın yardımışmaya verdiği önem açısından değerlendirir.	2	1	1	50
Ahiret hayatının aşamalarını açıklar.	1	0	1	0
Hz. İsa'nın (a.s.) hayatını ana hatlarıyla tanıtır.	1	0	0	0
Dünya hayatı ile ahiret hayatı arasındaki ilişkiyi yorumlar.	2	1	1	50
Güzel ahlaki tutum ve davranışları örneklerle açıklar.	1	1	0	100
İslam'da hac ibadetinin önemini ayet ve hadisler ışığında yorumlar.	1	1	0	100
Haccin yapıldığını özetler.	1	1	0	100

	Soru	Doğru	Yanlış	Boş	Net	Başarı
Sözel (İNG)	10	8	2	0	7,33	% 73
Cevap Anahtarı	B	BDDBAACDCC				
Cevaplarınız		BDcBAACDCa				

	S	D	Y	B%
İngilizce	1	0	1	0
Students will be able to report on appearances and personalities of other people.	2	1	1	50
Students will be able to talk about routines/daily activities by using frequency adverbs and giving explanations and reasons.	1	1	0	100
Students will be able to understand a simple text about appearances, personalities, and comparisons including explanations and reasons.	1	1	0	100
Students will be able to spot specific information about names and dates in past events in written texts.	1	1	0	100
Students will be able to describe past events and experiences.	1	1	0	100
Students will be able to understand simple texts about daily routines and preferences.	1	1	0	100
Students will be able to describe past events in a simple way.	1	1	0	100
Students will be able to ask people questions about characteristics of wild animals.	1	1	0	100
Students will be able to understand past and present events in simple texts including explanations and reasons.	1	1	0	100

	Soru	Doğru	Yanlış	Boş	Net	Başarı
Sayısal (MAT)	15	3	5	7	1,33	% 9
Cevap Anahtarı	B	BACCADDBAADBDCB				
Cevaplarınız		Bc bdac AA				

	S	D	Y	B%
Matematik	1	0	1	0
Tam sayıların kendileri ile tekrarlı çarpımını üslü nicelik olarak ifade eder.	1	0	1	0
Birinci dereceden bir bilinmeyenli denklemleri çözer.	1	0	0	0
Rasyonel sayıların sıralar ve karşılaştırır.	2	2	0	100
Eşitliğin korunumu ilkesini anlar.	1	0	0	0
Devirli olan ve olmayan ondalık gösterimleri rasyonel sayı olarak ifade eder.	1	0	0	0
Birinci dereceden bir bilinmeyenli denklem kurmayı gerektiren problemleri çözer.	1	0	0	0
Birbirine oranı verilen iki çokluktan biri verildiğinde diğeri bulur.	1	0	0	0
Rasyonel sayılarla çok adımlı işlemleri yapar.	1	0	0	0
Sayı örüntülerinin kuralını harfle ifade eder, kuralı harfle ifade edilen örüntünün istenilen terimini bulur.	1	1	0	100
Rasyonel sayılarla işlem yapmayı gerektiren problemleri çözer.	1	0	1	0
Bir doğal sayı ile bir cebirsel ifadeyi çarpır.	1	0	0	0
Rasyonel sayıların kare ve köklerini hesaplar.	1	0	1	0
Rasyonel sayılarla çarpma ve bölme işlemlerini yapar.	1	0	1	0
Tam sayılarla toplama ve çıkarma işlemlerini yapar, ilgili problemleri çözer.	1	0	1	0

	Soru	Doğru	Yanlış	Boş	Net	Başarı
Sayısal (FEN)	15	7	8	0	4,33	% 29
Cevap Anahtarı	B	BCCAADDBCCAABCC				
Cevaplarınız		BCCbcbccabAABCA				

	S	D	Y	B%
Fen	2	1	1	50
Hayvan ve bitki hücrelerini, temel kısımları ve görevleri açısından karşılaştırır.	1	1	0	100
Yaygın bileşiklerin formüllerini, isimlerini ve bazı kullanım alanlarını ifade eder.	1	0	1	0
Mayoz ve mitoz arasındaki farkları karşılaştırır.	1	0	1	0
Karışımın ayrılması için kullanılabilecek yöntemlerden uygun olanı seçerek uygular.	1	0	1	0
Geçmişten günümüze atom kavramı ile ilgili düşüncelerin nasıl değiştiğini sorgular.	1	0	1	0
Kütle ve ağırlık kavramlarını karşılaştırır.	1	0	1	0
Mayozun canlılar için önemini açıklar.	1	0	1	0
Çözünme hızına etki eden faktörleri deney yaparak belirler.	1	0	1	0
Enerjiyi iş kavramı ile ilişkilendirerek, kinetik ve potansiyel enerji olarak sınıflandırır.	1	1	0	100
Teleskobun gök bilim gelişimindeki önemine yönelik çıkarımda bulunur.	1	1	0	100
Yıldız kavramını açıklar.	1	1	0	100
Mitozun birbirini takip eden farklı evrelerden oluştuğunu açıklar.	1	1	0	100
Evsel atıklarda geri dönüştürülebilir ve dönüştürülemeyen maddeleri ayırt eder.	1	0	1	0
Kinetik ve potansiyel enerji türlerinin birbirine dönüşümünden hareketle enerjinin korunduğu sonucunu çıkarır.	1	1	0	100

7. SINIF İŞLEYEN ZEKA 4.DENEME SINAVI



291,514 % 62,99

İZMİR / KARABAĞLAR
İLKURŞUN ORTAOKULU

7D - 158
TUANA KORUCU

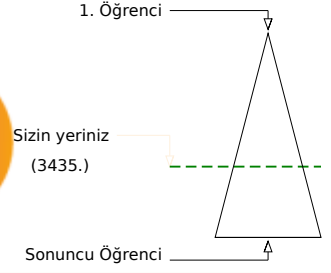
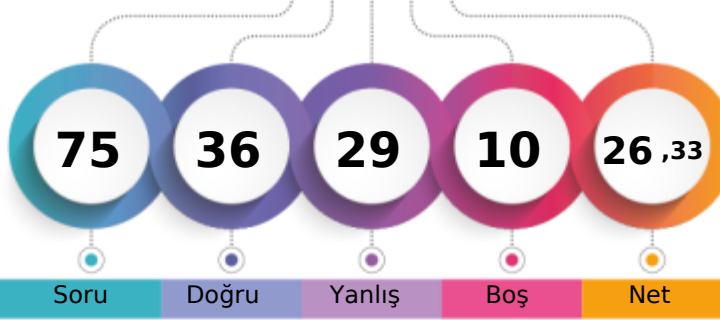

Şube	Kurum	İlçe	İl	Genel
Öğrenci Sıra No	9	21	29	309
Sınava Katılan Öğrenci Sayısı	21	87	100	471
				3435 % 62,99
				5453

Sözel (TÜR)	Soru	Doğru	Yanlış	Boş	Net	Başarı
	15	8	5	2	6,33	% 42
Cevap Anahtarı	B	ABBABDDBACDACCD				
Cevaplarınız		Addcc DBACDAC b				
Türkçe	S	D	Y	B	%	B%
Yazdıklarını düzenler.	2	0	2	0		
Bağlamdan hareketle bilmediği kelime ve kelime gruplarının anlamını tahmin eder.	2	1	0	50		
Grafik, tablo ve çizelgeyle sunulan bilgileri yorumlar.	1	1	0	100		
Ek fiili işlevlerine uygun olarak kullanır.	1	0	0	0		
Metindeki yardımcı fikirleri belirler.	1	1	0	100		
Okudukları ile ilgili çıkarımlarda bulunur.	2	1	1	50		
Metinle ilgili sorulan cevaplar.	2	1	1	50		
Metnin konusunu belirler.	1	1	0	100		
Metindeki anlatım biçimlerini belirler.	1	0	1	0		
Deyim ve atasözlerinin metne katkısını belirler.	1	1	0	100		
Çekim eklerinin işlevlerini ayırt eder.	1	1	0	100		

Sözel (TAR)	Soru	Doğru	Yanlış	Boş	Net	Başarı
	10	6	3	1	5,00	% 50
Cevap Anahtarı	B	DCACDBBABA				
Cevaplarınız		aCbCb BABA				
Tarih	S	D	Y	B	%	B%
İletişimi etkileyen tutum ve davranışları analiz ederek kendi tutum ve davranışlarını sorgular.	1	1	0	100		
İletişim araçlarından yararlanırken haklarını kullanır ve sorumluluklarını yerine getirir.	1	1	0	100		
Osmanlı Devleti'nin fetih siyasetini örnekler üzerinden analiz eder.	1	0	0	0		
Örnek incelemeler yoluyla göçün neden ve sonuçlarını tartışır.	1	1	0	100		
Avrupa'daki gelişmelerle bağlantılı olarak Osmanlı Devleti'ni değişime zorlayan süreçleri kavrar.	1	1	0	100		
Örnek incelemeler yoluyla geçmişten günümüze, yerleşmeyi etkileyen faktörler hakkında çıkarımlarda bulunur.	1	1	0	100		
Türkiye'de nüfusunu dağılımı etkileyen faktörlerden hareketle Türkiye'nin demografik özelliklerini yorumlar.	1	0	1	0		
Osmanlı kültür, sanat ve estetik anlayışına örnekler verir.	1	0	1	0		
Osmanlı Devleti'nde ıslahat hareketleri sonucu ortaya çıkan kurumlardan hareketle toplumsal ve ekonomik değişim	1	1	0	100		
Temel haklardan yerleşme ve seyahat özgürlüğünün kısıtlanması halinde ortaya çıkacak olumsuz durumlara örnekler	1	0	1	0		

Sözel (DİN)	Soru	Doğru	Yanlış	Boş	Net	Başarı
	10	6	4	0	4,67	% 47
Cevap Anahtarı	B	ACDBCCDBAB				
Cevaplarınız		ACaBCCDabd				
Din K.ve A.B.	S	D	Y	B	%	B%
Allah'ın (c.c.) adil, merhametli ve affedicisi olması ile ahiret inancı arasında ilişki kurar.	1	1	0	100		
Kurban ibadetini İslam'ın yardımışmaya verdiği önem açısından değerlendirir.	1	0	1	0		
Ahiret hayatının aşamalarını açıklar.	2	1	1	50		
H.z. İsa'nın (a.s.) hayatını ana hatlarıyla tanıtır.	1	1	0	100		
Dünya hayatı ile ahiret hayatı arasındaki ilişkiyi yorumlar.	1	0	1	0		
Güzel ahlaki tutum ve davranışları örneklerle açıklar.	2	2	0	100		
İslam'da hac ibadetinin önemi ayet ve hadisler ışığında yorumlar.	1	1	0	100		
Haccin yapıldığını özetler.	1	0	1	0		

Sözel (İNG)	Soru	Doğru	Yanlış	Boş	Net	Başarı
	10	5	3	2	4,00	% 40
Cevap Anahtarı	B	BDDBAACDCC				
Cevaplarınız		a cBAA DCb				
İngilizce	S	D	Y	B	%	B%
Students will be able to report on appearances and personalities of other people.	1	0	1	0		
Students will be able to talk about routines/daily activities by using frequency adverbs and giving explanations and reasons.	2	1	1	50		
Students will be able to understand a simple text about appearances, personalities, and comparisons including explanations and reasons.	1	1	0	100		
Students will be able to spot specific information about names and dates in past events in written texts.	1	1	0	100		
Students will be able to describe past events and experiences.	1	0	0	0		
Students will be able to understand simple texts about daily routines and preferences.	1	1	0	100		
Students will be able to describe past events in a simple way.	1	1	0	100		
Students will be able to ask people questions about characteristics of wild animals.	1	0	1	0		
Students will be able to understand past and present events in simple texts including explanations and reasons.	1	0	0	0		

Sayısal (MAT)	Soru	Doğru	Yanlış	Boş	Net	Başarı
	15	4	8	3	1,33	% 9
Cevap Anahtarı	B	BACCADBBAAADBDCB				
Cevaplarınız		dd bca AdbBcCB				
Matematik	S	D	Y	B	%	B%
Tam sayıların kendileri ile tekrarlı çarpımını üslü nicelik olarak ifade eder.	1	0	1	0		
Birinci dereceden bir bilinmeyenli denklemleri çözer.	1	0	0	0		
Rasyonel sayıların sıralar ve karşılaştırır.	1	0	0	0		
Eşitliğin korunumu ilkesini anlar.	2	1	1	50		
Devirli olan ve olmayan ondalık gösterimleri rasyonel sayı olarak ifade eder.	1	0	1	0		
Birinci dereceden bir bilinmeyenli denklem kurmayı gerektiren problemleri çözer.	1	1	0	100		
Birbirine oranı verilen iki çokluktan biri verildiğinde diğeri bulur.	1	0	1	0		
Rasyonel sayıların çok adımlı işlemleri yapar.	1	1	0	100		
Sayı örüntülerinin kuralını harfle ifade eder, kuralı harfle ifade edilen örüntünün istenilen terimini bulur.	1	1	0	100		
Rasyonel sayıların işlem yapmayı gerektiren problemleri çözer.	1	0	1	0		
Bir doğal sayı ile bir cebirsel ifadeyi çarpır.	1	0	1	0		
Rasyonel sayıların kare ve köklerini hesaplar.	1	0	0	0		
Rasyonel sayıların çarpma ve bölme işlemlerini yapar.	1	0	1	0		
Tam sayılarla toplama ve çıkarma işlemlerini yapar, ilgili problemleri çözer.	1	0	1	0		

Sayısal (FEN)	Soru	Doğru	Yanlış	Boş	Net	Başarı
	15	7	6	2	5,00	% 33
Cevap Anahtarı	B	BCCAADDBCCAABCC				
Cevaplarınız		BCa dba CbAABdC				
Fen	S	D	Y	B	%	B%
Hayvan ve bitki hücrelerini, temel kısımları ve görevleri açısından karşılaştırır.	2	1	1	50		
Yaygın bileşiklerin formüllerini, isimlerini ve bazı kullanım alanlarını ifade eder.	1	0	1	0		
Mayoz ve mitoz arasındaki farkları karşılaştırır.	1	0	0	0		
Karışımın ayrılması için kullanılabilecek yöntemlerden uygun olanı seçerek uygular.	1	0	1	0		
Geçmişten günümüze atom kavramı ile ilgili düşüncelerin nasıl değiştiğini sorgular.	1	0	1	0		
Kütle ve ağırlık kavramlarını karşılaştırır.	1	0	0	0		
Mayozun canlılar için önemi açıklar.	1	1	0	100		
Çözünme hızına etki eden faktörleri deney yaparak belirler.	1	0	1	0		
Enerjiyi iş kavramı ile ilişkilendirerek, kinetik ve potansiyel enerji olarak sınıflandırır.	1	1	0	100		
Teleskobun gök bilim gelişimindeki öneme yönelik çıkarımda bulunur.	1	1	0	100		
Yıldız kavramını açıklar.	1	1	0	100		
Mitozun birbirini takip eden farklı evrelerden oluştuğunu açıklar.	1	0	1	0		
Evsel atıklarda geri dönüştürülebilir ve dönüştürülemeyen maddeleri ayırt eder.	1	1	0	100		
Kinetik ve potansiyel enerji türlerinin birbirine dönüşümünden hareketle enerjinin korunduğu sonucunu çıkarır.	1	1	0	100		

7. SINIF İŞLEYEN ZEKA 4.DENEME SINAVI



375,012 % 28,19

İZMİR / KARABAĞLAR
İLKURŞUN ORTAOKULU

7D - 116
TUNÇ YİĞİT ÇAKMAK

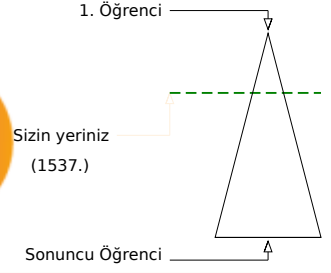
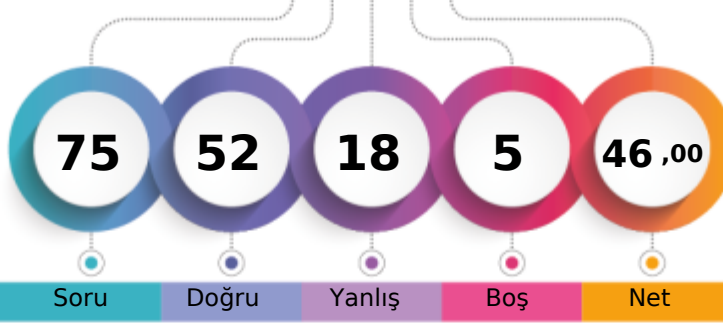

Soru Doğru Yanlış Boş Net

Şube Kurum İlçe İl Genel

Öğrenci Sıra No 3 4 6 159 1537 % 28,19

Sınava Katılan Öğrenci Sayısı 21 87 100 471 5453

		Soru	Doğru	Yanlış	Boş	Net	Başarı	
Sözel (TÜR)		15	11	2	2	10,33	% 69	
Cevap Anahtarı	A	BDDBCCDABADBACA						
Cevaplarınız		DDB CcABADBACc						

Türkçe	S	D	Y	B%
Yazdıklarını düzenler.	2	1	0	50
Bağlamdan hareketle bilmediği kelime ve kelime gruplarının anlamını tahmin eder.	2	2	0	100
Grafik, tablo ve çizelgeyle sunulan bilgileri yorumlar.	1	1	0	100
Ek fiili işlevlerine uygun olarak kullanır.	1	0	0	0
Metindeki yardımcı fikirleri belirler.	1	1	0	100
Okudukları ile ilgili çıkarımlarda bulunur.	2	1	1	50
Metinle ilgili sorulan cevaplar.	2	2	0	100
Metnin konusunu belirler.	1	1	0	100
Metindeki anlatım biçimlerini belirler.	1	1	0	100
Deyim ve atasözlerinin metne katkısını belirler.	1	1	0	100
Çekim eklerinin işlevlerini ayırt eder.	1	0	1	0

		Soru	Doğru	Yanlış	Boş	Net	Başarı	
Sözel (TAR)		10	8	2	0	7,33	% 73	
Cevap Anahtarı	A	BABBACDDCA						
Cevaplarınız		BABBcCDDCđ						

Tarih	S	D	Y	B%
İletişimi etkileyen tutum ve davranışları analiz ederek kendi tutum ve davranışlarını sorgular.	1	1	0	100
İletişim araçlarından yararlanırken haklarını kullanır ve sorumluluklarını yerine getirir.	1	1	0	100
Osmanlı Devleti'nin fetih siyasetini örnekler üzerinden analiz eder.	1	1	0	100
Örnek incelemeler yoluyla göçün neden ve sonuçlarını tartışır.	1	1	0	100
Avrupa'daki gelişmelerle bağlantılı olarak Osmanlı Devleti'ni değişime zorlayan süreçleri kavrar.	1	0	1	0
Örnek incelemeler yoluyla geçmişten günümüze, yerleşmeyi etkileyen faktörler hakkında çıkarımlarda bulunur.	1	1	0	100
Türkiye'de nüfusunu etkileyen faktörlerden hareketle Türkiye'nin demografik özelliklerini yorumlar.	1	1	0	100
Osmanlı kültür, sanat ve estetik anlayışına örnekler verir.	1	1	0	100
Osmanlı Devleti'nde islahat hareketleri sonucu ortaya çıkan kurumlardan hareketle toplumsal ve ekonomik değişim	1	1	0	100
Temel haklardan yerleşme ve seyahat özgürlüğünün kısıtlanması halinde ortaya çıkacak olumsuz durumlara örnekler	1	0	1	0

		Soru	Doğru	Yanlış	Boş	Net	Başarı	
Sözel (DİN)		10	9	1	0	8,67	% 87	
Cevap Anahtarı	A	DBBCBACDCA						
Cevaplarınız		DBBCBbCDCA						

Din K.ve A.B.	S	D	Y	B%
Allah'ın (c.c.) adil, merhametli ve affedicisi olması ile ahiret inancını arasında ilişki kurar.	1	1	0	100
Kurban ibadetini İslam'ın yardımcıları ve dayanışmaya verdiği önem açısından değerlendirir.	1	1	0	100
Ahiret hayatının aşamalarını açıklar.	2	2	0	100
Hz. İsa'nın (a.s.) hayatını ana hatlarıyla tanıtır.	1	1	0	100
Dünya hayatı ile ahiret hayatı arasındaki ilişkiyi yorumlar.	1	1	0	100
Güzel ahlaki tutum ve davranışları örneklerle açıklar.	2	1	1	50
İslam'da hac ibadetinin önemini ayet ve hadisler ışığında yorumlar.	1	1	0	100
Haccın yapıldığını özetler.	1	1	0	100

		Soru	Doğru	Yanlış	Boş	Net	Başarı	
Sözel (İNG)		10	6	3	1	5,00	% 50	
Cevap Anahtarı	A	DBAACCCBD						
Cevaplarınız		bBA CDaCBb						

İngilizce	S	D	Y	B%
Students will be able to report on appearances and personalities of other people.	1	0	1	0
Students will be able to talk about routines/daily activities by using frequency adverbs and giving explanations and reasons.	2	2	0	100
Students will be able to understand a simple text about appearances, personalities, and comparisons including explanations and reasons.	1	1	0	100
Students will be able to spot specific information about names and dates in past events in written texts.	1	0	0	0
Students will be able to describe past events and experiences.	1	1	0	100
Students will be able to understand simple texts about daily routines and preferences.	1	1	0	100
Students will be able to describe past events in a simple way.	1	0	1	0
Students will be able to ask people questions about characteristics of wild animals.	1	1	0	100
Students will be able to understand past and present events in simple texts including explanations and reasons.	1	0	1	0

		Soru	Doğru	Yanlış	Boş	Net	Başarı	
Sayısal (MAT)		15	9	5	1	7,33	% 49	
Cevap Anahtarı	A	DBBAADBDCBBACCA						
Cevaplarınız		bBBAc BbCBbCCcd						

Matematik	S	D	Y	B%
Tam sayıların kendileri ile tekrarlı çarpımını üslü nicelik olarak ifade eder.	1	0	1	0
Birinci dereceden bir bilinmeyenli denklemleri çözer.	1	1	0	100
Rasyonel sayıların sıralar ve karşılaştırır.	1	1	0	100
Eşitliğin korunumu ilkesini anlar.	2	1	1	50
Devirli olan ve olmayan ondalık gösterimleri rasyonel sayı olarak ifade eder.	1	0	0	0
Birinci dereceden bir bilinmeyenli denklem kurmayı gerektiren problemleri çözer.	1	1	0	100
Birbirine oranı verilen iki çokluktan biri verildiğinde diğeri bulur.	1	0	1	0
Rasyonel sayılarla çok adımlı işlemleri yapar.	1	1	0	100
Sayı örüntülerinin kuralını harfle ifade eder, kuralı harfle ifade edilen örüntünün istenilen terimini bulur.	1	1	0	100
Rasyonel sayılarla işlem yapmayı gerektiren problemleri çözer.	1	1	0	100
Bir doğal sayı ile bir cebirsel ifadeyi çarpır.	1	0	1	0
Rasyonel sayıların kare ve köklerini hesaplar.	1	1	0	100
Rasyonel sayılarla çarpma ve bölme işlemlerini yapar.	1	1	0	100
Tam sayılarla toplama ve çıkarma işlemlerini yapar, ilgili problemleri çözer.	1	0	1	0

		Soru	Doğru	Yanlış	Boş	Net	Başarı	
Sayısal (FEN)		15	9	5	1	7,33	% 49	
Cevap Anahtarı	A	CCAADBCCAABCCB						
Cevaplarınız		CaAcB BCbAABcDb						

Fen	S	D	Y	B%
Hayvan ve bitki hücrelerini, temel kısımları ve görevleri açısından karşılaştırır.	2	1	1	50
Yaygın bileşiklerin formüllerini, isimlerini ve bazı kullanım alanlarını ifade eder.	1	0	1	0
Mayoz ve mitoz arasındaki farkları karşılaştırır.	1	1	0	100
Karışımın ayrılması için kullanılabilecek yöntemlerden uygun olanı seçerek uygular.	1	0	1	0
Geçmişten günümüze atom kavramı ile ilgili düşüncelerin nasıl değiştiğini sorgular.	1	0	0	0
Kütle ve ağırlık kavramlarını karşılaştırır.	1	1	0	100
Mayozun canlılar için önemini açıklar.	1	1	0	100
Çözünme hızına etki eden faktörleri deney yaparak belirler.	1	0	1	0
Enerjiyi iş kavramı ile ilişkilendirerek, kinetik ve potansiyel enerji olarak sınıflandırır.	1	1	0	100
Teleskobun gök bilim gelişimindeki önemine yönelik çıkarımda bulunur.	1	1	0	100
Yıldız kavramını açıklar.	1	1	0	100
Mitozun birbirini takip eden farklı evrelerden oluştuğunu açıklar.	1	1	0	100
Evsel atıklarda geri dönüştürülebilir ve dönüştürülemeyen maddeleri ayırt eder.	1	0	1	0
Kinetik ve potansiyel enerji türlerinin birbirine dönüşümünden hareketle enerjinin korunuduğu sonucunu çıkarır.	1	1	0	100

7. SINIF İŞLEYEN ZEKA 4.DENEME SINAVI



232,224 % 86,48

İZMİR / KARABAĞLAR
İLKURŞUN ORTAOKULU

7D - 382
ÜNAL ÖNCEL

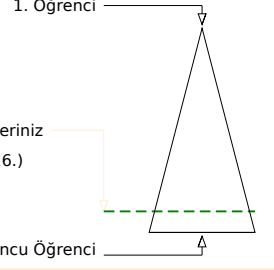
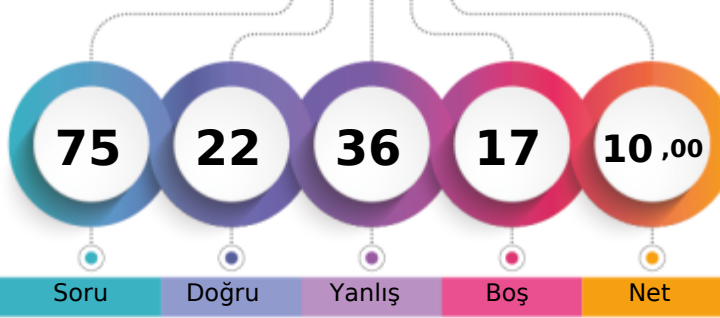

Soru Doğru Yanlış Boş Net

Şube Kurum İlçe İl Genel

Öğrenci Sıra No 21 52 65 411 4716 % 86,48

Sınava Katılan Öğrenci Sayısı 21 87 100 471 5453

Sözel (TÜR)	Soru	Doğru	Yanlış	Boş	Net	Başarı
	15	5	6	4	3,00	% 20
Cevap Anahtarı	B	ABBABDDBACDACCD				
Cevaplarınız		b cA bDB Cbdd D				

Türkçe	S	D	Y	B%
Yazdıklarını düzenler.	2	0	0	0
Bağlamdan hareketle bilmediği kelime ve kelime gruplarının anlamını tahmin eder.	2	1	1	50
Grafik, tablo ve çizelgeyle sunulan bilgileri yorumlar.	1	1	0	100
Ek fiili işlevlerine uygun olarak kullanır.	1	0	0	0
Metindeki yardımcı fikirleri belirler.	1	1	0	100
Okudukları ile ilgili çıkarımlarda bulunur.	2	1	1	50
Metinle ilgili sorulan cevaplar.	2	0	2	0
Metnin konusunu belirler.	1	0	1	0
Metindeki anlatım biçimlerini belirler.	1	1	0	100
Deyim ve atasözlerinin metne katkısını belirler.	1	0	1	0
Çekim eklerinin işlevlerini ayırt eder.	1	0	0	0

Sözel (TAR)	Soru	Doğru	Yanlış	Boş	Net	Başarı
	10	1	5	4	-0,67	% 0
Cevap Anahtarı	B	DCACDBBABA				
Cevaplarınız		daa a Bc				

Tarih	S	D	Y	B%
İletişimi etkileyen tutum ve davranışları analiz ederek kendi tutum ve davranışlarını sorgular.	1	1	0	100
İletişim araçlarından yararlanırken haklarını kullanır ve sorumluluklarını yerine getirir.	1	0	1	0
Osmanlı Devleti'nin fetih siyasetini örnekler üzerinden analiz eder.	1	0	0	0
Örnek incelemeler yoluyla göçün neden ve sonuçlarını tartışır.	1	0	1	0
Avrupa'daki gelişmelerle bağlantılı olarak Osmanlı Devleti'ni değişime zorlayan süreçleri kavrar.	1	0	0	0
Örnek incelemeler yoluyla geçmişten günümüze, yerleşmeyi etkileyen faktörler hakkında çıkarımlarda bulunur.	1	0	1	0
Türkiye'de nüfus dağılımını etkileyen faktörlerden hareketle Türkiye'nin demografik özelliklerini yorumlar.	1	0	1	0
Osmanlı kültür, sanat ve estetik anlayışına örnekler verir.	1	0	0	0
Osmanlı Devleti'nde islahat hareketleri sonucu ortaya çıkan kurumlardan hareketle toplumsal ve ekonomik değişim i	1	0	0	0
Temel haklardan yerleşme ve seyahat özgürlüğünün kısıtlanması halinde ortaya çıkacak olumsuz durumlara örnekler	1	0	1	0

Sözel (DİN)	Soru	Doğru	Yanlış	Boş	Net	Başarı
	10	5	4	1	3,67	% 37
Cevap Anahtarı	B	ACDBCCDBAB				
Cevaplarınız		AdaaaCDBA				

Din K.ve A.B.	S	D	Y	B%
Allah'ın (c.c.) adil, merhametli ve affedicisi olması ile ahiret inancını arasında ilişki kurar.	1	1	0	100
Kurban ibadetini İslam'ın yardımcıları ve dayanışmaya verdiği önem açısından değerlendirir.	1	1	0	100
Ahiret hayatının aşamalarını açıklar.	2	0	2	0
Hz. İsa'nın (a.s.) hayatını ana hatlarıyla tanıtır.	1	0	1	0
Dünya hayatı ile ahiret hayatı arasındaki ilişkiyi yorumlar.	1	0	0	0
Güzel ahlaki tutum ve davranışları örneklerle açıklar.	2	1	1	50
İslam'da hac ibadetinin önemini ayet ve hadisler ışığında yorumlar.	1	1	0	100
Haccin yapıldığını özetler.	1	1	0	100

Sözel (İNG)	Soru	Doğru	Yanlış	Boş	Net	Başarı
	10	5	4	1	3,67	% 37
Cevap Anahtarı	B	BDDBAACDCC				
Cevaplarınız		dabBAAa CC				

İngilizce	S	D	Y	B%
Students will be able to report on appearances and personalities of other people.	1	0	1	0
Students will be able to talk about routines/daily activities by using frequency adverbs and giving explanations and reasons.	2	2	0	100
Students will be able to understand a simple text about appearances, personalities, and comparisons including explanations and reasons.	1	1	0	100
Students will be able to spot specific information about names and dates in past events in written texts.	1	1	0	100
Students will be able to describe past events and experiences.	1	0	1	0
Students will be able to understand simple texts about daily routines and preferences.	1	0	0	0
Students will be able to describe past events in a simple way.	1	0	1	00
Students will be able to ask people questions about characteristics of wild animals.	1	1	0	0
Students will be able to understand past and present events in simple texts including explanations and reasons.	1	0	1	0

Sayısal (MAT)	Soru	Doğru	Yanlış	Boş	Net	Başarı
	15	4	7	4	1,67	% 11
Cevap Anahtarı	B	BACCADDBAADBDCB				
Cevaplarınız		b bA Bcbcc DCd				

Matematik	S	D	Y	B%
Tam sayıların kendileri ile tekrarlı çarpımını üslü nicelik olarak ifade eder.	1	0	0	0
Birinci dereceden bir bilinmeyenli denklemleri çözer.	1	1	0	100
Rasyonel sayıların sıralar ve karşılaştırır.	1	0	1	0
Eşitliğin korunumu ilkesini anlar.	2	0	2	0
Devirli olan ve olmayan ondalık gösterimleri rasyonel sayı olarak ifade eder.	1	0	1	0
Birinci dereceden bir bilinmeyenli denklem kurmayı gerektiren problemleri çözer.	1	0	0	0
Birbirine oranı verilen iki çokluktan biri verildiğinde diğeri bulur.	1	1	0	100
Rasyonel sayıların çok adımlı işlemleri yapar.	1	1	0	100
Sayı örüntülerinin kuralını harfle ifade eder, kuralı harfle ifade edilen örüntünün istenilen terimini bulur.	1	0	1	0
Rasyonel sayıların işlem yapmayı gerektiren problemleri çözer.	1	0	0	0
Bir doğal sayı ile bir cebirsel ifadeyi çarpır.	1	0	1	0
Rasyonel sayıların kare ve köklerini hesaplar.	1	0	0	0
Rasyonel sayıların çarpma ve bölme işlemlerini yapar.	1	0	1	0
Tam sayılarla toplama ve çıkarma işlemlerini yapar, ilgili problemleri çözer.	1	1	0	100

Sayısal (FEN)	Soru	Doğru	Yanlış	Boş	Net	Başarı
	15	2	10	3	-1,33	% 0
Cevap Anahtarı	B	BCCAADDBCCAABCC				
Cevaplarınız		da babd bcbcc				

Fen	S	D	Y	B%
Hayvan ve bitki hücrelerini, temel kısımları ve görevleri açısından karşılaştırır.	2	0	2	0
Yaygın bileşiklerin formüllerini, isimlerini ve bazı kullanım alanlarını ifade eder.	1	0	0	0
Mayoz ve mitoz arasındaki farkları karşılaştırır.	1	0	0	0
Karışımın ayrılması için kullanılabilecek yöntemlerden uygun olanı seçerek uygular.	1	0	1	0
Geçmişten günümüze atom kavramı ile ilgili düşüncelerin nasıl değiştiğini sorgular.	1	0	1	0
Kütle ve ağırlık kavramlarını karşılaştırır.	1	0	1	0
Mayozun canlılar için önemi açıklar.	1	0	0	0
Çözünme hızına etki eden faktörleri deney yaparak belirler.	1	0	1	0
Enerjiyi iş kavramı ile ilişkilendirerek, kinetik ve potansiyel enerji olarak sınıflandırır.	1	0	1	0
Teleskobun gök bilim gelişimindeki önemine yönelik çıkarımda bulunur.	1	0	1	0
Yıldız kavramını açıklar.	1	0	1	0
Mitozun birbirini takip eden farklı evrelerden oluştuğunu açıklar.	1	1	0	100
Evsel atıklarda geri dönüştürülebilir ve dönüştürülemez maddeleri ayırt eder.	1	1	0	100
Kinetik ve potansiyel enerji türlerinin birbirine dönüşümünden hareketle enerjinin korunduğu sonucunu çıkarır.	1	0	1	0

7. SINIF İŞLEYEN ZEKA 4.DENEME SINAVI



241,555 % 83,50

İZMİR / KARABAĞLAR
İLKURŞUN ORTAOKULU

7D - 168
YÜKSEL ÖZGÜN

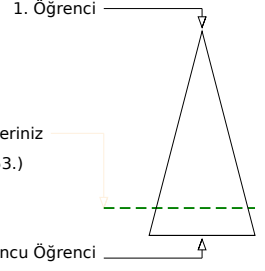
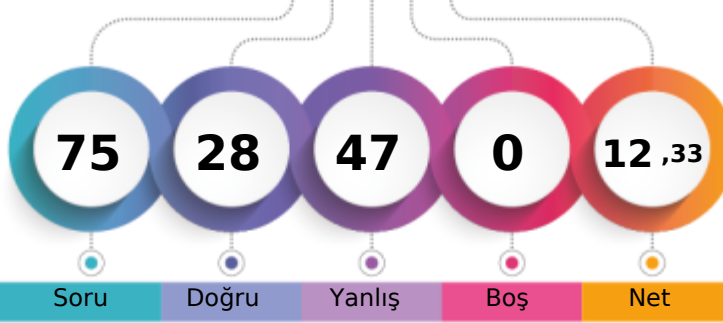

Soru Doğru Yanlış Boş Net

Şube Kurum İlçe İl Genel

Öğrenci Sıra No 17 44 57 396 4553 % 83,50

Sınava Katılan Öğrenci Sayısı 21 87 100 471 5453

Sözel (TÜR)	Soru	Doğru	Yanlış	Boş	Net	Başarı
	15	7	8	0	4,33	% 29
Cevap Anahtarı	A	BDDBCCDABADBACA				
Cevaplarınız		BDaBdabAdAbBcCb				

Türkçe	S	D	Y	B%
Yazdıklarını düzenler.	2	1	1	50
Bağlamdan hareketle bilmediği kelime ve kelime gruplarının anlamını tahmin eder.	2	2	0	100
Grafik, tablo ve çizelgeyle sunulan bilgileri yorumlar.	1	0	1	0
Ek fiili işlevlerine uygun olarak kullanır.	1	0	1	0
Metindeki yardımcı fikirleri belirler.	1	0	1	0
Okudukları ile ilgili çıkarımlarda bulunur.	2	0	2	0
Metinle ilgili sorulan cevaplar.	2	2	0	100
Metnin konusunu belirler.	1	1	0	100
Metindeki anlatım biçimlerini belirler.	1	0	1	0
Deyim ve atasözlerinin metne katkısını belirler.	1	1	0	100
Çekim eklerinin işlevlerini ayırt eder.	1	0	1	0

Sözel (TAR)	Soru	Doğru	Yanlış	Boş	Net	Başarı
	10	3	7	0	0,67	% 7
Cevap Anahtarı	A	BABBACDDCA				
Cevaplarınız		dcdBcCaDbc				

Tarih	S	D	Y	B%
İletişimi etkileyen tutum ve davranışları analiz ederek kendi tutum ve davranışlarını sorgular.	1	0	1	0
İletişim araçlarından yararlanırken haklarını kullanır ve sorumluluklarını yerine getirir.	1	0	1	0
Osmanlı Devleti'nin fetih siyasetini örnekler üzerinden analiz eder.	1	0	1	0
Örnek incelemeler yoluyla göçün neden ve sonuçlarını tartışır.	1	1	0	100
Avrupa'daki gelişmelerle bağlantılı olarak Osmanlı Devleti'ni değişime zorlayan süreçleri kavrar.	1	0	1	0
Örnek incelemeler yoluyla geçmişten günümüze, yerleşmeyi etkileyen faktörler hakkında çıkarımlarda bulunur.	1	1	0	100
Türkiye'de nüfus dağılımını etkileyen faktörlerden hareketle Türkiye'nin demografik özelliklerini yorumlar.	1	0	1	0
Osmanlı kültür, sanat ve estetik anlayışına örnekler verir.	1	1	0	100
Osmanlı Devleti'nde islahat hareketleri sonucu ortaya çıkan kurumlardan hareketle toplumsal ve ekonomik değişim	1	0	1	0
Temel haklardan yerleşme ve seyahat özgürlüğünün kısıtlanması halinde ortaya çıkacak olumsuz durumlara örnekler	1	0	1	0

Sözel (DİN)	Soru	Doğru	Yanlış	Boş	Net	Başarı
	10	5	5	0	3,33	% 33
Cevap Anahtarı	A	DBBCCBACDCA				
Cevaplarınız		bdBCBbaaCA				

Din K.ve A.B.	S	D	Y	B%
Allah'ın (c.c.) adil, merhametli ve affedicisi olması ile ahiret inancını arasında ilişki kurar.	1	0	1	0
Kurban ibadetini İslam'ın yardımışmaya verdiği önem açısından değerlendirir.	1	0	1	0
Ahiret hayatının aşamalarını açıklar.	2	1	1	50
H.z. İsa'nın (a.s.) hayatını ana hatlarıyla tanıtır.	1	1	0	100
Dünya hayatı ile ahiret hayatı arasındaki ilişkiyi yorumlar.	1	1	0	100
Güzel ahlaki tutum ve davranışları örneklerle açıklar.	2	0	2	0
İslam'da hac ibadetinin önemini ayet ve hadisler ışığında yorumlar.	1	1	0	100
Haccin yapıldığını özetler.	1	1	0	100

Sözel (İNG)	Soru	Doğru	Yanlış	Boş	Net	Başarı
	10	4	6	0	2,00	% 20
Cevap Anahtarı	A	DBAACDCCBD				
Cevaplarınız		caAbCDcdac				

İngilizce	S	D	Y	B%
Students will be able to report on appearances and personalities of other people.	1	0	1	0
Students will be able to talk about routines/daily activities by using frequency adverbs and giving explanations and reasons.	2	0	2	0
Students will be able to understand a simple text about appearances, personalities, and comparisons including explanations and reasons.	1	1	0	100
Students will be able to spot specific information about names and dates in past events in written texts.	1	0	1	0
Students will be able to describe past events and experiences.	1	1	0	100
Students will be able to understand simple texts about daily routines and preferences.	1	1	0	100
Students will be able to describe past events in a simple way.	1	1	0	100
Students will be able to ask people questions about characteristics of wild animals.	1	0	1	0
Students will be able to understand past and present events in simple texts including explanations and reasons.	1	0	1	0

Sayısal (MAT)	Soru	Doğru	Yanlış	Boş	Net	Başarı
	15	3	12	0	-1,00	% 0
Cevap Anahtarı	A	DBBAADBDCBBACCA				
Cevaplarınız		bcaAdcaaCcdBcCad				

Matematik	S	D	Y	B%
Tam sayıların kendileri ile tekrarlı çarpımını üslü nicelik olarak ifade eder.	1	0	1	0
Birinci dereceden bir bilinmeyenli denklemleri çözer.	1	0	1	0
Rasyonel sayıların sıralar ve karşılaştırır.	1	0	1	0
Eşitliğin korunumu ilkesini anlar.	2	1	1	50
Devirli olan ve olmayan ondalık gösterimleri rasyonel sayı olarak ifade eder.	1	0	1	0
Birinci dereceden bir bilinmeyenli denklem kurmayı gerektiren problemleri çözer.	1	0	1	0
Birbirine oranı verilen iki çokluktan biri verildiğinde diğeri bulur.	1	0	1	0
Rasyonel sayılarla çok adımlı işlemleri yapar.	1	1	0	100
Sayı örüntülerinin kuralını harfle ifade eder, kuralı harfle ifade edilen örüntünün istenilen terimini bulur.	1	0	1	0
Rasyonel sayılarla işlem yapmayı gerektiren problemleri çözer.	1	0	1	0
Bir doğal sayı ile bir cebirsel ifadeyi çarpır.	1	0	1	0
Rasyonel sayıların kare ve köklerini hesaplar.	1	1	0	100
Rasyonel sayılarla çarpma ve bölme işlemlerini yapar.	1	0	1	0
Tam sayılarla toplama ve çıkarma işlemlerini yapar, ilgili problemleri çözer.	1	0	1	0

Sayısal (FEN)	Soru	Doğru	Yanlış	Boş	Net	Başarı
	15	6	9	0	3,00	% 20
Cevap Anahtarı	A	CCAADBCCAABCCB				
Cevaplarınız		aCdbaadCbAABdCd				

Fen	S	D	Y	B%
Hayvan ve bitki hücrelerini, temel kısımları ve görevleri açısından karşılaştırır.	2	0	2	0
Yaygın bileşiklerin formüllerini, isimlerini ve bazı kullanım alanlarını ifade eder.	1	1	0	100
Mayoz ve mitoz arasındaki farkları karşılaştırır.	1	0	1	0
Karışımın ayrılması için kullanılabilecek yöntemlerden uygun olanı seçerek uygular.	1	0	1	0
Geçmişten günümüze atom kavramı ile ilgili düşüncelerin nasıl değiştiğini sorgular.	1	0	1	0
Kütle ve ağırlık kavramlarını karşılaştırır.	1	0	1	0
Mayozun canlılar için önemini açıklar.	1	1	0	100
Çözünme hızına etki eden faktörleri deney yaparak belirler.	1	0	1	0
Enerjiyi iş kavramı ile ilişkilendirerek, kinetik ve potansiyel enerji olarak sınıflandırır.	1	1	0	100
Teleskobun gök bilim gelişimindeki önemine yönelik çıkarımda bulunur.	1	1	0	100
Yıldız kavramını açıklar.	1	1	0	100
Mitozun birbirini takip eden farklı evrelerden oluştuğunu açıklar.	1	0	1	0
Evsel atıklarda geri dönüştürülebilir ve dönüştürülemeyen maddeleri ayırt eder.	1	1	0	100
Kinetik ve potansiyel enerji türlerinin birbirine dönüşümünden hareketle enerjinin korunduğu sonucunu çıkarır.	1	0	1	0

7. SINIF İŞLEYEN ZEKA 4.DENEME SINAVI



401,976 % 18,43

İZMİR / KARABAĞLAR
İLKURŞUN ORTAOKULU

7D - 166
YUSUF KAMİL ERKAN

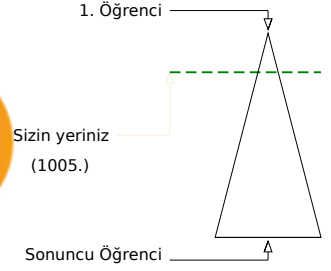
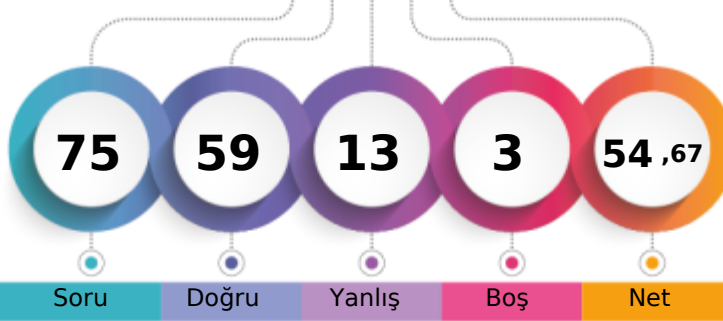

Soru Doğru Yanlış Boş Net

Şube Kurum İlçe İl Genel

Öğrenci Sıra No 2 2 3 115 1005 % 18,43

Sınava Katılan Öğrenci Sayısı 21 87 100 471 5453

Sözel (TÜR)	Soru	Doğru	Yanlış	Boş	Net	Başarı
	15	12	3	0	11,00	% 73
Cevap Anahtarı	B	ABBABDDBACDACCDD				
Cevaplarınız		AcBABDDBACDAddD				

Türkçe	S	D	Y	B%
Yazdıklarını düzenler.	2	1	1	50
Bağlamdan hareketle bilmediği kelime ve kelime gruplarının anlamını tahmin eder.	2	2	0	100
Grafik, tablo ve çizelgeyle sunulan bilgileri yorumlar.	1	1	0	100
Ek fiili işlevlerine uygun olarak kullanır.	1	0	1	0
Metindeki yardımcı fikirleri belirler.	1	1	0	100
Okudukları ile ilgili çıkarımlarda bulunur.	2	2	0	100
Metinle ilgili sorulan cevaplar.	2	2	0	100
Metnin konusunu belirler.	1	1	0	100
Metindeki anlatım biçimlerini belirler.	1	1	0	100
Deyim ve atasözlerinin metne katkısını belirler.	1	0	1	0
Çekim eklerinin işlevlerini ayırt eder.	1	1	0	100

Sözel (TAR)	Soru	Doğru	Yanlış	Boş	Net	Başarı
	10	9	1	0	8,67	% 87
Cevap Anahtarı	B	DCACDBBABA				
Cevaplarınız		DCACDBBcBA				

Tarih	S	D	Y	B%
İletişimi etkileyen tutum ve davranışları analiz ederek kendi tutum ve davranışlarını sorgular.	1	1	0	100
İletişim araçlarından yararlanırken haklarını kullanır ve sorumluluklarını yerine getirir.	1	1	0	100
Osmanlı Devleti'nin fetih siyasetini örnekler üzerinden analiz eder.	1	1	0	100
Örnek incelemeler yoluyla göçün neden ve sonuçlarını tartışır.	1	1	0	100
Avrupa'daki gelişmelerle bağlantılı olarak Osmanlı Devleti'ni değişime zorlayan süreçleri kavrar.	1	0	1	0
Örnek incelemeler yoluyla geçmişten günümüze, yerleşmeyi etkileyen faktörler hakkında çıkarımlarda bulunur.	1	1	0	100
Türkiye'de nüfus dağılımını etkileyen faktörlerden hareketle Türkiye'nin demografik özelliklerini yorumlar.	1	1	0	100
Osmanlı kültür, sanat ve estetik anlayışına örnekler verir.	1	1	0	100
Osmanlı Devleti'nde islahat hareketleri sonucu ortaya çıkan kurumlardan hareketle toplumsal ve ekonomik değişim	1	1	0	100
Temel haklardan yerleşme ve seyahat özgürlüğünün kısıtlanması halinde ortaya çıkacak olumsuz durumlara örnekler	1	1	0	100

Sözel (DİN)	Soru	Doğru	Yanlış	Boş	Net	Başarı
	10	10	0	0	10,00	% 100
Cevap Anahtarı	B	ACDBCCDBAB				
Cevaplarınız		ACDBCCDBAB				

Din K.ve A.B.	S	D	Y	B%
Allah'ın (c.c.) adil, merhametli ve affedicisi olması ile ahiret inancını arasında ilişki kurar.	1	1	0	100
Kurban ibadetini İslam'ın yardımışmaya verdiği önem açısından değerlendirir.	1	1	0	100
Ahiret hayatının aşamalarını açıklar.	2	2	0	100
H.z. İsa'nın (a.s.) hayatını ana hatlarıyla tanıtır.	1	1	0	100
Dünya hayatı ile ahiret hayatı arasındaki ilişkiyi yorumlar.	1	1	0	100
Güzel ahlaki tutum ve davranışları örneklerle açıklar.	2	2	0	100
İslam'da hac ibadetinin önemini ayet ve hadisler ışığında yorumlar.	1	1	0	100
Haccin yapıldığını özetler.	1	1	0	100

Sözel (İNG)	Soru	Doğru	Yanlış	Boş	Net	Başarı
	10	9	1	0	8,67	% 87
Cevap Anahtarı	B	BDDBAACDCC				
Cevaplarınız		BDDBAAbDCC				

İngilizce	S	D	Y	B%
Students will be able to report on appearances and personalities of other people.	1	1	0	100
Students will be able to talk about routines/daily activities by using frequency adverbs and giving explanations and reasons.	2	2	0	100
Students will be able to understand a simple text about appearances, personalities, and comparisons including explanations and reasons.	1	1	0	100
Students will be able to spot specific information about names and dates in past events in written texts.	1	1	0	100
Students will be able to describe past events and experiences.	1	0	1	0
Students will be able to understand simple texts about daily routines and preferences.	1	1	0	100
Students will be able to describe past events in a simple way.	1	1	0	100
Students will be able to ask people questions about characteristics of wild animals.	1	1	0	100
Students will be able to understand past and present events in simple texts including explanations and reasons.	1	1	0	100

Sayısal (MAT)	Soru	Doğru	Yanlış	Boş	Net	Başarı
	15	10	2	3	9,33	% 62
Cevap Anahtarı	B	BACCADBBAAADBDCB				
Cevaplarınız		Bd CADBBAA DC				

Matematik	S	D	Y	B%
Tam sayıların kendileri ile tekrarlı çarpımını üslü nicelik olarak ifade eder.	1	1	0	100
Birinci dereceden bir bilinmeyenli denklemleri çözer.	1	1	0	100
Rasyonel sayıların sıralar ve karşılaştırır.	1	1	0	100
Eşitliğin korunumu ilkesini anlar.	2	2	0	100
Devirli olan ve olmayan ondalık gösterimleri rasyonel sayı olarak ifade eder.	1	0	1	0
Birinci dereceden bir bilinmeyenli denklem kurmayı gerektiren problemleri çözer.	1	0	0	0
Birbirine oranı verilen iki çoklukta biri verildiğinde diğeri bulur.	1	1	0	100
Rasyonel sayıların çok adımlı işlemleri yapar.	1	1	0	100
Sayı örüntülerinin kuralını harfle ifade eder, kuralı harfle ifade edilen örüntünün istenilen terimini bulur.	1	0	0	0
Rasyonel sayıların işlem yapmayı gerektiren problemleri çözer.	1	1	0	100
Bir doğal sayı ile bir cebirsel ifadeyi çarpır.	1	0	1	0
Rasyonel sayıların kare ve köklerini hesaplar.	1	0	0	0
Rasyonel sayıların çarpma ve bölme işlemlerini yapar.	1	1	0	100
Tam sayılarla toplama ve çıkarma işlemlerini yapar, ilgili problemleri çözer.	1	1	0	100

Sayısal (FEN)	Soru	Doğru	Yanlış	Boş	Net	Başarı
	15	9	6	0	7,00	% 47
Cevap Anahtarı	B	BCCAADDBCCAABCC				
Cevaplarınız		BCCbccaBCCAABab				

Fen	S	D	Y	B%
Hayvan ve bitki hücrelerini, temel kısımları ve görevleri açısından karşılaştırır.	2	1	1	50
Yaygın bileşiklerin formüllerini, isimlerini ve bazı kullanım alanlarını ifade eder.	1	1	0	100
Mayoz ve mitoz arasındaki farkları karşılaştırır.	1	0	1	0
Karışımın ayrılması için kullanılabilecek yöntemlerden uygun olanı seçerek uygular.	1	0	1	0
Geçmişten günümüze atom kavramı ile ilgili düşüncelerin nasıl değiştiğini sorgular.	1	0	1	0
Kütle ve ağırlık kavramlarını karşılaştırır.	1	1	0	100
Mayozun canlılar için önemini açıklar.	1	1	0	100
Çözünme hızına etki eden faktörleri deney yaparak belirler.	1	1	0	100
Enerjiyi iş kavramı ile ilişkilendirerek, kinetik ve potansiyel enerji olarak sınıflandırır.	1	1	0	100
Teleskobun gök bilim gelişimindeki önemine yönelik çıkarımda bulunur.	1	1	0	100
Yıldız kavramını açıklar.	1	1	0	100
Mitozun birbirini takip eden farklı evrelerden oluştuğunu açıklar.	1	0	1	0
Evsel atıklarda geri dönüştürülebilir ve dönüştürülemez maddeleri ayırt eder.	1	0	1	0
Kinetik ve potansiyel enerji türlerinin birbirine dönüşümünden hareketle enerjinin korunuduğu sonucunu çıkarır.	1	1	0	100

7. SINIF İŞLEYEN ZEKA 4.DENEME SINAVI



254,047 % 78,56

İZMİR / KARABAĞLAR
İLKURŞUN ORTAOKULU

7D - 156
ZEYNEP TEKİN

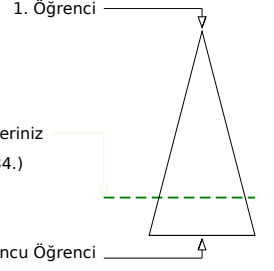
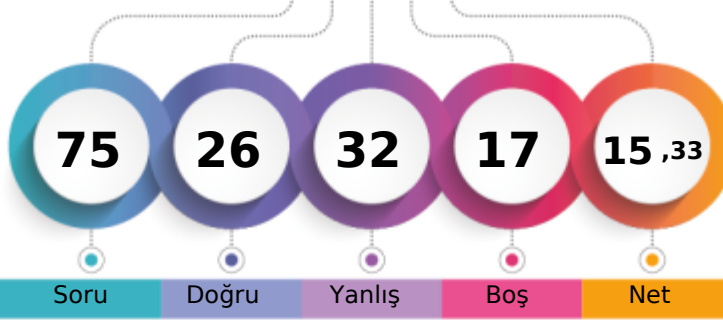

	Şube	Kurum	İlçe	İl	Genel
Öğrenci Sıra No	15	40	52	382	4284
Sınava Katılan Öğrenci Sayısı	21	87	100	471	5453
					% 78,56

Sözel (TÜR)	Soru	Doğru	Yanlış	Boş	Net	Başarı
	15	6	6	3	4,00	% 27
Cevap Anahtarı	A	BDDBCCDABADBACA				
Cevaplarınız		d DBaC AdbDcAb				
Türkçe	S	D	Y	B	%	
Yazdıklarını düzenler.	2	0	2	0		
Bağlamdan hareketle bilmediği kelime ve kelime gruplarının anlamını tahmin eder.	2	1	0	50		
Grafik, tablo ve çizelgeyle sunulan bilgileri yorumlar.	1	1	0	100		
Ek fiili işlevlerine uygun olarak kullanır.	1	0	1	0		
Metindeki yardımcı fikirleri belirler.	1	1	0	100		
Okudukları ile ilgili çıkarımlarda bulunur.	2	1	0	50		
Metinle ilgili sorulan cevaplar.	2	1	1	50		
Metnin konusunu belirler.	1	0	1	0		
Metindeki anlatım biçimlerini belirler.	1	1	0	100		
Deyim ve atasözlerinin metne katkısını belirler.	1	0	1	0		
Çekim eklerinin işlevlerini ayırt eder.	1	0	0	0		

Sözel (TAR)	Soru	Doğru	Yanlış	Boş	Net	Başarı
	10	5	3	2	4,00	% 40
Cevap Anahtarı	A	BABBACDDCA				
Cevaplarınız		BA B CbDbc				
Tarih	S	D	Y	B	%	
İletişimi etkileyen tutum ve davranışları analiz ederek kendi tutum ve davranışlarını sorgular.	1	1	0	100		
İletişim araçlarından yararlanırken haklarını kullanır ve sorumluluklarını yerine getirir.	1	1	0	100		
Osmanlı Devleti'nin fetih siyasetini örnekler üzerinden analiz eder.	1	0	0	0		
Örnek incelemeler yoluyla göçün neden ve sonuçlarını tartışır.	1	1	0	100		
Avrupa'daki gelişmelerle bağlantılı olarak Osmanlı Devleti'ni değişime zorlayan süreçleri kavrar.	1	0	0	0		
Örnek incelemeler yoluyla geçmişten günümüze, yerleşmeyi etkileyen faktörler hakkında çıkarımlarda bulunur.	1	1	0	100		
Türkiye'de nüfusunu dağılımı etkileyen faktörlerden hareketle Türkiye'nin demografik özelliklerini yorumlar.	1	0	1	0		
Osmanlı kültür, sanat ve estetik anlayışına örnekler verir.	1	1	0	100		
Osmanlı Devleti'nde islahat hareketleri sonucu ortaya çıkan kurumlardan hareketle toplumsal ve ekonomik değişim i	1	0	1	0		
Temel haklardan yerleşme ve seyahat özgürlüğünün kısıtlanması halinde ortaya çıkacak olumsuz durumlara örnekler	1	0	1	0		

Sözel (DİN)	Soru	Doğru	Yanlış	Boş	Net	Başarı
	10	4	3	3	3,00	% 30
Cevap Anahtarı	A	DBBCCBACDCA				
Cevaplarınız		b Bb A aCA				
Din K.ve A.B.	S	D	Y	B	%	
Allah'ın (c.c.) adil, merhametli ve affedicisi olması ile ahiret inancını arasında ilişki kurar.	1	0	1	0		
Kurban ibadetini İslam'ın yardımışmaya verdiği önem açısından değerlendirir.	1	0	0	0		
Ahiret hayatının aşamalarını açıklar.	2	1	1	50		
Hz. İsa'nın (a.s.) hayatını ana hatlarıyla tanıtır.	1	0	1	0		
Dünya hayatı ile ahiret hayatı arasındaki ilişkiyi yorumlar.	1	0	0	0		
Güzel ahlaki tutum ve davranışları örneklerle açıklar.	2	1	0	50		
İslam'da hac ibadetinin önemini ayet ve hadisler ışığında yorumlar.	1	1	0	100		
Haccin yapıldığını özetler.	1	1	0	100		

Sözel (İNG)	Soru	Doğru	Yanlış	Boş	Net	Başarı
	10	3	5	2	1,33	% 13
Cevap Anahtarı	A	DBAACDCCBD				
Cevaplarınız		dA baCaBc				
İngilizce	S	D	Y	B	%	
Students will be able to report on appearances and personalities of other people.	1	0	0	0		
Students will be able to talk about routines/daily activities by using frequency adverbs and giving explanations and re	2	0	2	0		
Students will be able to understand a simple text about appearances, personalities, and comparisons including explar	1	1	0	100		
Students will be able to spot specific information about names and dates in past events in written texts.	1	0	0	0		
Students will be able to describe past events and experiences.	1	0	1	0		
Students will be able to understand simple texts about daily routines and preferences.	1	0	1	0		
Students will be able to describe past events in a simple way.	1	1	0	100		
Students will be able to ask people questions about characteristics of wild animals.	1	1	0	100		
Students will be able to understand past and present events in simple texts including explanations and reasons.	1	0	1	0		

Sayısal (MAT)	Soru	Doğru	Yanlış	Boş	Net	Başarı
	15	4	7	4	1,67	% 11
Cevap Anahtarı	A	DBBAADBDCBBACCA				
Cevaplarınız		DBBb ad dbdaA				
Matematik	S	D	Y	B	%	
Tam sayıların kendileri ile tekrarlı çarpımını üslü nicelik olarak ifade eder.	1	1	0	100		
Birinci dereceden bir bilinmeyenli denklemleri çözer.	1	1	0	100		
Rasyonel sayıların sıralar ve karşılaştırır.	1	1	0	100		
Eşitliğin korunumu ilkesini anlar.	2	0	1	0		
Devirli olan ve olmayan ondalık gösterimleri rasyonel sayı olarak ifade eder.	1	0	0	0		
Birinci dereceden bir bilinmeyenli denklem kurmayı gerektiren problemleri çözer.	1	0	0	0		
Birbirine oranı verilen iki çokluktan biri verildiğinde diğeri bulur.	1	0	1	0		
Rasyonel sayılarla çok adımlı işlemleri yapar.	1	0	1	0		
Sayı örüntülerinin kuralını harfle ifade eder, kuralı harfle ifade edilen örüntünün istenilen terimini bulur.	1	0	0	0		
Rasyonel sayılarla işlem yapmayı gerektiren problemleri çözer.	1	0	1	0		
Bir doğal sayı ile bir cebirsel ifadeyi çarpır.	1	0	1	0		
Rasyonel sayıların kare ve köklerini hesaplar.	1	0	1	0		
Rasyonel sayılarla çarpma ve bölme işlemlerini yapar.	1	0	1	0		
Tam sayılarla toplama ve çıkarma işlemlerini yapar, ilgili problemleri çözer.	1	1	0	100		

Sayısal (FEN)	Soru	Doğru	Yanlış	Boş	Net	Başarı
	15	4	8	3	1,33	% 9
Cevap Anahtarı	A	CCAADBCCAABCCB				
Cevaplarınız		a AdcbCcbAA dd				
Fen	S	D	Y	B	%	
Hayvan ve bitki hücrelerini, temel kısımları ve görevleri açısından karşılaştırır.	2	0	2	0		
Yaygın bileşiklerin formüllerini, isimlerini ve bazı kullanım alanlarını ifade eder.	1	0	0	0		
Mayoz ve mitoz arasındaki farkları karşılaştırır.	1	1	0	100		
Karışımın ayrılması için kullanılabilecek yöntemlerden uygun olanı seçerek uygular.	1	0	1	0		
Geçmişten günümüze atom kavramı ile ilgili düşüncelerin nasıl değiştiğini sorgular.	1	0	1	0		
Kütle ve ağırlık kavramlarını karşılaştırır.	1	0	1	0		
Mayozun canlılar için önemini açıklar.	1	1	0	100		
Çözünme hızına etki eden faktörleri deney yaparak belirler.	1	0	1	0		
Enerjiyi iş kavramı ile ilişkilendirerek, kinetik ve potansiyel enerji olarak sınıflandırır.	1	1	0	100		
Teleskobun gök bilim gelişimindeki önemine yönelik çıkarımda bulunur.	1	1	0	100		
Yıldız kavramını açıklar.	1	0	0	0		
Mitozun birbirini takip eden farklı evrelerden oluştuğunu açıklar.	1	0	0	0		
Evsel atıklarda geri dönüştürülebilir ve dönüştürülemeyen maddeleri ayırt eder.	1	0	1	0		
Kinetik ve potansiyel enerji türlerinin birbirine dönüşümünden hareketle enerjinin korunduğu sonucunu çıkarır.	1	0	1	0		