

OKUL NET LİSTESİ (LGS sıralı)

										KATILIMLAR																				
										OKUL	İLÇE	İL	GENEL																	
İL		İLÇE		OKUL			SINAV ADI			OKUL	İLÇE	İL	GENEL																	
İZMİR		KARABAĞLAR		İLKURŞUN ORTAOKULU			7. SINIF İŞLEYEN ZEKA 2.DENEME SINAVI			90	293	1518	17564																	
Sıra	Ö.No	İsim	Sınıf	Sözel (TÜR)	Sözel (TAR)	Sözel (DİN)	Sözel (İNG)	Sayısal (MAT)	Sayısal (FEN)	Toplam			LGS	Dereceler																
				Türkçe			Tarih			Din K.ve A.B.			İngilizce			Matematik			Fen			Puanı			Snf	Okul	İlçe	İl	Genel	
				D	Y	N	D	Y	N	D	Y	N	D	Y	N	D	Y	N	D	Y	N	D	Y	N	Puanı	Snf	Okul	İlçe	İl	Genel
Genel Ortalama				9	5	6,76	6	3	4,74	7	3	5,80	4	4	2,99	6	6	3,71	7	6	5,13	38	28	29,13	307,700					
Okul Ortalaması				7	7	4,69	5	5	3,14	6	4	4,41	4	6	1,78	4	9	1,15	5	8	2,68	31	39	17,85	262,480					

NET ORTALAMASINA GÖRE ŞUBE KARŞILAŞTIRMA

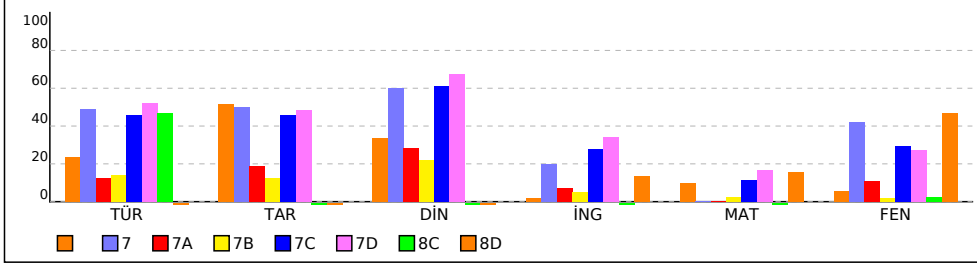

PUANA GÖRE ŞUBE KIYAS

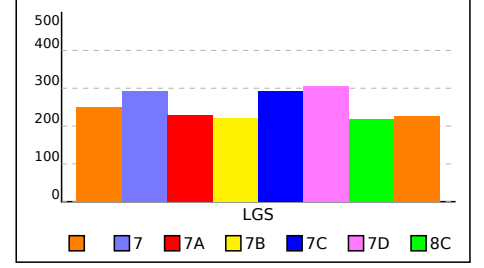

SINIFI NET LİSTESİ (LGS sıralı)

										KATILIMLAR																				
İL		İLÇE		OKUL			SINAV ADI			OKUL	İLÇE	İL	GENEL																	
İZMİR		KARABAĞLAR		İLKURŞUN ORTAOKULU			7. SINIF İŞLEYEN ZEKA 2.DENEME SINAVI			90	293	1518	17564																	
Sıra	Ö.No	İsim	Sınıf	Sözel (TÜR)			Sözel (TAR)			Sözel (DİN)			Sözel (İNG)			Sayısal (MAT)			Sayısal (FEN)											
				Türkçe			Tarih			Din K.ve A.B.			İngilizce			Matematik			Fen											
				D	Y	N	D	Y	N	D	Y	N	D	Y	N	D	Y	N	D	Y	N									
Genel Ortalama				9	5	6,76	6	3	4,74	7	3	5,80	4	4	2,99	6	6	3,71	7	6	5,13	38	28	29,13	307,700					
Okul Ortalaması				7	7	4,69	5	5	3,14	6	4	4,41	4	6	1,78	4	9	1,15	5	8	2,68	31	39	17,85	262,480					
SINIF:																														
1	47	ELİF ZAZA		6	8	3,33	6	3	5,00	6	4	4,67	2	8	-0,67	6	9	3,00	5	8	2,33	31	40	17,66	265,598	1	37	141	983	11469
2	61	HAMZA OKULMUŞ		5	4	3,67	6	2	5,33	4	6	2,00	2	3	1,00	2	6	0,00	2	8	-0,67	21	29	11,33	232,844	2	53	189	1204	14165

NET ORTALAMALARINA GÖRE KIYASLAMA

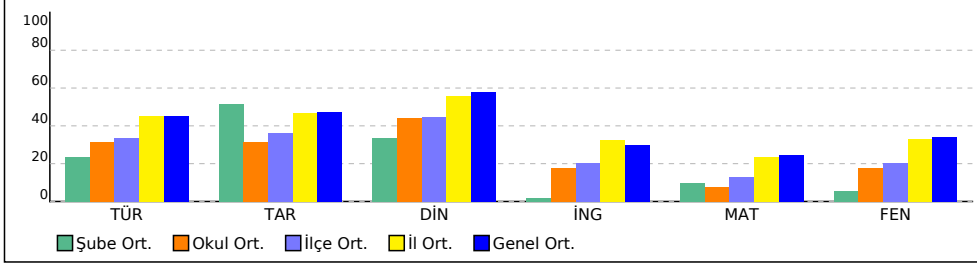

PUAN ORT. GÖRE KIYAS

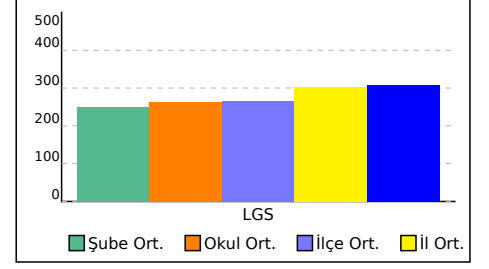

7 SINIFI NET LİSTESİ (LGS sıralı)

										KATILIMLAR																					
İL		İLÇE		OKUL			SINAV ADI			OKUL	İLÇE	İL	GENEL																		
İZMİR		KARABAĞLAR		İLKURŞUN ORTAOKULU			7. SINIF İŞLEYEN ZEKA 2.DENEME SINAVI			90	293	1518	17564																		
Sıra	Ö.No	İsim	Sınıf	Sözel (TÜR)			Sözel (TAR)			Sözel (DİN)			Sözel (İNG)			Sayısal (MAT)			Sayısal (FEN)												
				Türkçe			Tarih			Din K.ve A.B.			İngilizce			Matematik			Fen			Toplam			LGS	Dereceler					
				D	Y	N	D	Y	N	D	Y	N	D	Y	N	D	Y	N	D	Y	N	D	Y	N	Puanı	Snf	Okul	İlçe	İl	Genel	
Genel Ortalama				9	5	6,76	6	3	4,74	7	3	5,80	4	4	2,99	6	6	3,71	7	6	5,13	38	28	29,13	307,700						
Okul Ortalaması				7	7	4,69	5	5	3,14	6	4	4,41	4	6	1,78	4	9	1,15	5	8	2,68	31	39	17,85	262,480						
SINIF: 7																															
1	156	ZEYNEP TEKİN	7	9	5	7,33	6	3	5,00	7	3	6,00	3	3	2,00	3	9	0,00	8	5	6,33	36	28	26,66	293,360	1	21	97	785	9201 % 52	

NET ORTALAMALARINA GÖRE KIYASLAMA

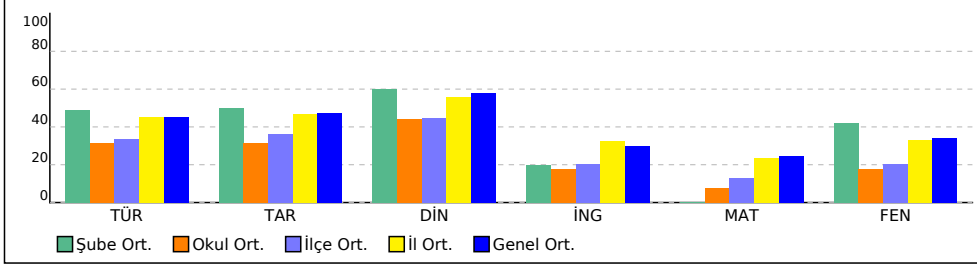

PUAN ORT. GÖRE KIYAS

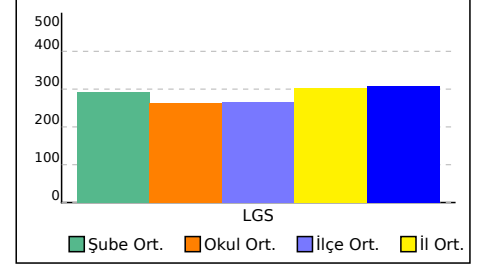

7B SINIFI NET LİSTESİ (LGS sıralı)

										KATILIMLAR			
										OKUL	İLÇE	İL	GENEL
İL		İLÇE		OKUL			SINAV ADI			OKUL	İLÇE	İL	GENEL
İZMİR		KARABAĞLAR		İLKURŞUN ORTAOKULU			7. SINIF İŞLEYEN ZEKA 2.DENEME SINAVI			90	293	1518	17564

Sıra	Ö.No	İsim	Sınıf	Sözel (TÜR)			Sözel (TAR)			Sözel (DİN)			Sözel (İNG)			Sayısal (MAT)			Sayısal (FEN)			Toplam			LGS	Dereceler			
				Türkçe	Tarih	Din K.ve A.B.	İngilizce	Matematik	Fen	Puanı	Snf	Okul	İlçe	İl	Genel														
Genel Ortalama				9	5	6,76	6	3	4,74	7	3	5,80	4	4	2,99	6	6	3,71	7	6	5,13	38	28	29,13	307,700				
Okul Ortalaması				7	7	4,69	5	5	3,14	6	4	4,41	4	6	1,78	4	9	1,15	5	8	2,68	31	39	17,85	262,480				

SINIF: 7B																														
1	172	SİDRA CEMO	7B	11	4	9,67	5	5	3,33	6	4	4,67	3	7	0,67	5	10	1,67	7	8	4,33	37	38	24,34	296,845	1	20	94	762	8926
2	163	YAĞMUR ÇULLA	7B	5	10	1,67	2	8	-0,67	6	4	4,67	5	5	3,33	5	7	2,67	5	8	2,33	28	42	14,00	250,513	2	44	161	1082	12690
3	142	MAHMUD ALAHMED	7B	6	8	3,33	3	7	0,67	8	2	7,33	1	9	-2,00	5	10	1,67	5	10	1,67	28	46	12,67	247,675	3	45	164	1096	12922
4	106	OKAN ÖNEL	7B	8	5	6,33	7	2	6,33	6	3	5,00	3	5	1,33	0	6	-2,00	1	3	0,00	25	24	16,99	245,835	4	47	168	1105	13075
5	225	EMINE MECLUBE	7B	4	9	1,00	2	7	-0,33	2	7	-0,33	5	5	3,33	6	8	3,33	4	11	0,33	23	47	7,33	232,223	5	54	191	1208	14218
6	138	MUSTAFA TOPALOĞLU	7B	5	10	1,67	2	8	-0,67	5	5	3,33	0	10	-3,33	6	9	3,00	4	10	0,67	22	52	4,67	229,153	6	57	200	1235	14493
7	0	YUNUS ERCAN	7B	5	10	1,67	5	5	3,33	4	6	2,00	1	7	-1,33	4	8	1,33	4	11	0,33	23	47	7,33	227,066	7	58	205	1246	14659
8	165	YUSUF KAHRAMAN	7B	5	10	1,67	7	3	6,00	3	7	0,67	5	5	3,33	3	12	-1,00	4	11	0,33	27	48	11,00	224,585	8	64	216	1270	14871
9	143	MARAM AHMED	7B	5	10	1,67	6	4	4,67	3	7	0,67	2	6	0,00	3	11	-0,67	5	10	1,67	24	48	8,01	223,566	9	66	219	1277	14947
10	154	SHMARY BEAI	7B	4	8	1,33	2	3	1,00	0	6	-2,00	2	7	-0,33	4	7	1,67	3	6	1,00	15	37	2,67	219,003	10	71	227	1312	15328
11	64	MEHMET EMİN AKDAÇ	7B	3	5	1,33	3	3	2,00	4	2	3,33	3	3	2,00	2	6	0,00	2	9	-1,00	17	28	7,66	217,147	11	73	230	1331	15469
12	74	ZEYNEP HUSSO	7B	6	9	3,00	2	8	-0,67	5	5	3,33	3	7	0,67	3	10	-0,33	3	12	-1,00	22	51	5,00	214,869	12	77	236	1344	15648
13	114	ÜMEYYE ŞAMATAN	7B	8	6	6,00	2	8	-0,67	6	4	4,67	2	8	-0,67	2	10	-1,33	1	13	-3,33	21	49	4,67	212,758	13	79	239	1357	15786
14	85	MUHAMMED TEMRO	7B	4	11	0,33	4	6	2,00	5	5	3,33	4	6	2,00	3	12	-1,00	4	11	0,33	24	51	6,99	212,236	14	82	242	1360	15825
15	62	HASAN ARSLAN	7B	5	10	1,67	3	7	0,67	2	8	-0,67	1	9	-2,00	4	11	0,33	4	11	0,33	19	56	0,33	208,088	15	83	246	1375	16062
16	21	ASMİN BAHTİYAR	7B	5	7	2,67	1	7	-1,33	2	5	0,33	2	5	0,33	2	10	-1,33	4	9	1,00	16	43	1,67	207,964	16	85	248	1377	16071
17	6	AHMED NASRİ	7B	2	13	-2,33	3	7	0,67	3	7	0,67	3	7	0,67	5	10	1,67	4	11	0,33	20	55	1,68	204,564	17	86	253	1392	16302
18	195	EYÜP TABAN	7B	4	11	0,33	1	9	-2,00	4	6	2,00	3	7	0,67	3	12	-1,00	5	10	1,67	20	55	1,67	204,317	18	87	254	1393	16318
19	164	YILDIZ GÜL	7B	5	10	1,67	1	8	-1,67	4	6	2,00	1	9	-2,00	3	12	-1,00	3	12	-1,00	17	57	-2,00	194,006	19	88	263	1430	16803
20	446	FATMA BUVAFL	7B	2	13	-2,33	4	6	2,00	2	8	-0,67	5	5	3,33	3	12	-1,00	0	15	-5,00	16	59	-3,67	168,225	20	90	281	1481	17386

NET ORTALAMALARINA GÖRE KIYASLAMA

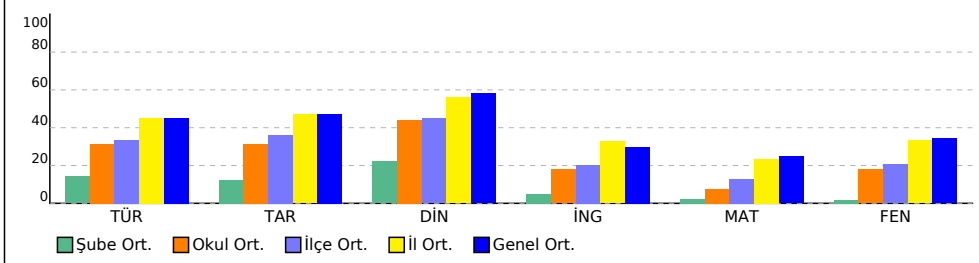

PUAN ORT. GÖRE KIYAS

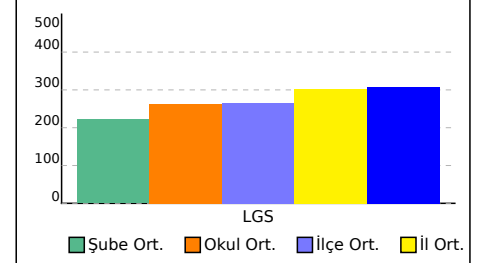

7D SINIFI NET LİSTESİ (LGS sıralı)

KATILIMLAR

İL		İLÇE		OKUL				SINAV ADI				OKUL	İLÇE	İL	GENEL																
İZMİR		KARABAĞLAR		İLKURŞUN ORTAOKULU				7. SINIF İŞLEYEN ZEKA 2.DENEME SINAVI				90	293	1518	17564																
Sıra	Ö.No	İsim	Sınıf	Sözel (TÜR)			Sözel (TAR)			Sözel (DİN)			Sözel (İNG)			Sayısal (MAT)			Sayısal (FEN)			Toplam		LGS	Dereceler						
				Türkçe			Tarih			Din K.ve A.B.			İngilizce			Matematik			Fen			Puanı			Snf Okul İlçe İl Genel						
				D	Y	N	D	Y	N	D	Y	N	D	Y	N	D	Y	N	D	Y	N	D	Y	N	D	Y	N	Puanı	Snf	Okul	İlçe
Genel Ortalama				9	5	6,76	6	3	4,74	7	3	5,80	4	4	2,99	6	6	3,71	7	6	5,13	38	28	29,13	307,700						
Okul Ortalaması				7	7	4,69	5	5	3,14	6	4	4,41	4	6	1,78	4	9	1,15	5	8	2,68	31	39	17,85	262,480						

SINIF: 7D																														
1	112	FURKAN BİÇİCİ	7D	14	1	13,67	10	0	10,00	10	0	10,00	9	1	8,67	13	2	12,33	15	0	15,00	71	4	69,67	474,255	1	1	1	26	295 % 1,68
2	166	YUSUF ERKAN	7D	12	3	11,00	8	2	7,33	10	0	10,00	9	1	8,67	9	4	7,67	12	3	11,00	60	13	55,67	407,420	2	2	10	204	2556 % 15
3	116	YİĞİT ÇAKMAK	7D	13	2	12,33	8	2	7,33	9	1	8,67	7	3	6,00	6	8	3,33	10	4	8,67	53	20	46,33	368,165	3	3	29	369	4301 % 24
4	45	ELİF MİYASE DEMİR	7D	14	1	13,67	7	3	6,00	7	3	6,00	6	4	4,67	7	1	6,67	6	4	4,67	47	16	41,68	365,643	4	5	34	388	4435 % 25
5	73	MERT CEMİLOĞLU	7D	12	3	11,00	9	1	8,67	10	0	10,00	6	3	5,00	6	8	3,33	9	6	7,00	52	21	45,00	357,581	5	6	38	422	4852 % 28
6	40	DURU BARAN	7D	11	3	10,00	5	3	4,00	10	0	10,00	3	1	2,67	6	5	4,33	6	6	4,00	41	18	35,00	330,045	6	12	57	556	6512 % 37
7	126	ROJİN KARAAS AN	7D	13	2	12,33	6	3	5,00	9	1	8,67	6	4	4,67	2	8	-0,67	8	7	5,67	44	25	35,67	321,506	7	13	63	594	7057 % 40
8	25	AYŞE ORAN	7D	10	5	8,33	4	5	2,33	8	2	7,33	6	4	4,67	7	5	5,33	5	7	2,67	40	28	30,66	316,363	8	14	69	626	7426 % 42
9	14	ALİ İŞİK	7D	9	2	8,33	3	3	2,00	6	2	5,33	5	2	4,33	6	4	4,67	5	1	4,67	34	14	29,33	316,013	9	15	71	630	7463 % 42
10	58	CEYLİN BİLGİÇ	7D	10	5	8,33	7	3	6,00	8	1	7,67	6	3	5,00	5	7	2,67	6	6	4,00	42	25	33,67	315,428	10	16	72	635	7513 % 43
11	158	TUANA KORUCU	7D	13	2	12,33	4	5	2,33	9	1	8,67	6	2	5,33	4	10	0,67	4	9	1,00	40	29	30,33	303,340	11	19	85	726	8433 % 48
12	168	YÜKSEL ÖZGÜN	7D	6	8	3,33	6	4	4,67	9	1	8,67	5	5	3,33	3	8	0,33	8	7	5,67	37	33	26,00	279,990	12	27	115	865	10261 % 58
13	36	BÜŞRA AĞGÜN	7D	9	5	7,33	5	5	3,33	6	3	5,00	5	3	4,00	2	11	-1,67	7	6	5,00	34	33	22,99	274,812	13	29	122	909	10681 % 61
14	83	ÖMERYETKİN	7D	5	6	3,00	7	2	6,33	6	3	5,00	3	5	1,33	7	8	4,33	3	6	1,00	31	30	20,99	273,481	14	33	126	924	10793 % 61
15	382	ÜNAL ÖNCEL	7D	8	7	5,67	7	3	6,00	7	3	6,00	2	8	-0,67	4	10	0,67	5	5	3,33	33	36	21,00	272,288	15	34	129	931	10899 % 62
16	222	MERT KÖKLÜ	7D	6	4	4,67	5	2	4,33	5	4	3,67	5	3	4,00	6	5	4,33	1	10	-2,33	28	28	18,67	264,009	16	38	143	993	11577 % 66
17	87	MUSTAFA SALMAN	7D	8	7	5,67	6	4	4,67	7	3	6,00	3	7	0,67	2	12	-2,00	3	4	1,67	29	37	16,68	247,507	17	46	166	1098	12932 % 74
18	119	ARDA URUN	7D	5	6	3,00	4	5	2,33	7	2	6,33	1	4	-0,33	3	8	0,33	4	7	1,67	24	32	13,33	242,503	18	50	174	1130	13335 % 76
19	91	OĞUZHAN AVCI	7D	7	4	5,67	5	5	3,33	4	6	2,00	2	8	-0,67	2	13	-2,33	4	11	0,33	24	47	8,33	225,279	19	62	212	1264	14815 % 84
20	66	HAZAL ÇULHA	7D	5	9	2,00	6	3	5,00	2	8	-0,67	3	7	0,67	0	2	-0,67	2	1	1,67	18	30	8,00	224,426	20	65	218	1273	14890 % 85
21	86	MUHAMMET TUNCER	7D	6	9	3,00	3	7	0,67	8	2	7,33	2	8	-0,67	3	12	-1,00	3	12	-1,00	25	50	8,33	219,495	21	68	224	1305	15285 % 87

NET ORTALAMALARINA GÖRE KIYASLAMA

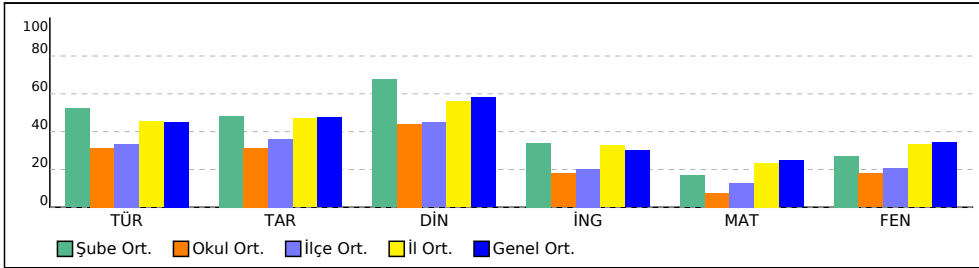

PUAN ORT. GÖRE KIYAS

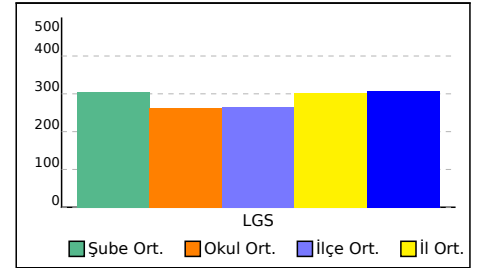

8C SINIFI NET LİSTESİ (LGS sıralı)

										KATILIMLAR																				
İL		İLÇE		OKUL			SINAV ADI			OKUL	İLÇE	İL	GENEL																	
İZMİR		KARABAĞLAR		İLKURŞUN ORTAOKULU			7. SINIF İŞLEYEN ZEKA 2.DENEME SINAVI			90	293	1518	17564																	
Sıra	Ö.No	İsim	Sınıf	Sözel (TÜR)			Sözel (TAR)			Sözel (DİN)			Sözel (İNG)			Sayısal (MAT)			Sayısal (FEN)											
				Türkçe			Tarih			Din K.ve A.B.			İngilizce			Matematik			Fen			Toplam	LGS	Dereceler						
				D	Y	N	D	Y	N	D	Y	N	D	Y	N	D	Y	N	D	Y	N	D	Y	N	Puanı	Snf	Okul	İlçe	İl	Genel
Genel Ortalama				9	5	6,76	6	3	4,74	7	3	5,80	4	4	2,99	6	6	3,71	7	6	5,13	38	28	29,13	307,700					
Okul Ortalaması				7	7	4,69	5	5	3,14	6	4	4,41	4	6	1,78	4	9	1,15	5	8	2,68	31	39	17,85	262,480					
SINIF: 8C																														
1	460	HALİT TAMR O	8C	9	6	7,00	1	9	-2,00	2	8	-0,67	0	10	-3,33	3	12	-1,00	4	11	0,33	19	56	0,33	217,692	1	72	229	1324	15424 % 88

NET ORTALAMALARINA GÖRE KIYASLAMA

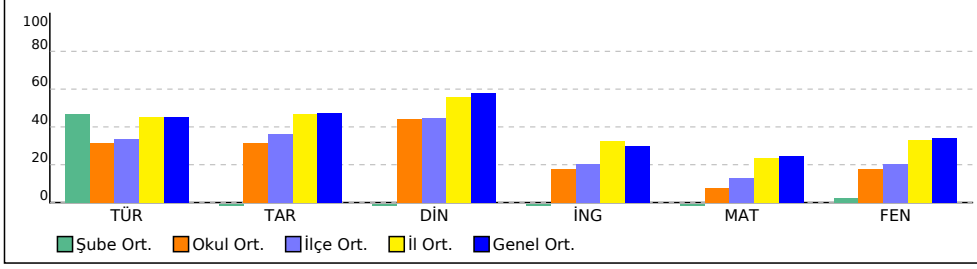

PUAN ORT. GÖRE KIYAS

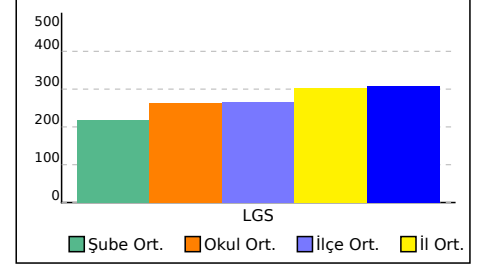

8D SINIFI NET LİSTESİ (LGS sıralı)

										KATILIMLAR																						
İL		İLÇE		OKUL			SINAV ADI			OKUL	İLÇE	İL	GENEL																			
İZMİR		KARABAĞLAR		İLKURŞUN ORTAOKULU			7. SINIF İŞLEYEN ZEKA 2.DENEME SINAVI			90	293	1518	17564																			
Sıra	Ö.No	İsim	Sınıf	Sözel (TÜR)			Sözel (TAR)			Sözel (DİN)			Sözel (İNG)			Sayısal (MAT)			Sayısal (FEN)			Toplam		LGS	Dereceler							
				Türkçe			Tarih			Din K.ve A.B.			İngilizce			Matematik			Fen			Puanı			Snf	Okul	İlçe	İl	Genel			
				D	Y	N	D	Y	N	D	Y	N	D	Y	N	D	Y	N	D	Y	N	D	Y	N	D	Y	N	Puanı	Snf	Okul	İlçe	İl
Genel Ortalama				9	5	6,76	6	3	4,74	7	3	5,80	4	4	2,99	6	6	3,71	7	6	5,13	38	28	29,13	307,700							
Okul Ortalaması				7	7	4,69	5	5	3,14	6	4	4,41	4	6	1,78	4	9	1,15	5	8	2,68	31	39	17,85	262,480							
SINIF: 8D																																
1	405	ESRA BULUT	8D	1	14	-3,67	1	9	-2,00	2	8	-0,67	3	5	1,33	5	8	2,33	9	6	7,00	21	50	4,32	225,994		1	59	209	1256	14745	% 84

NET ORTALAMALARINA GÖRE KIYASLAMA

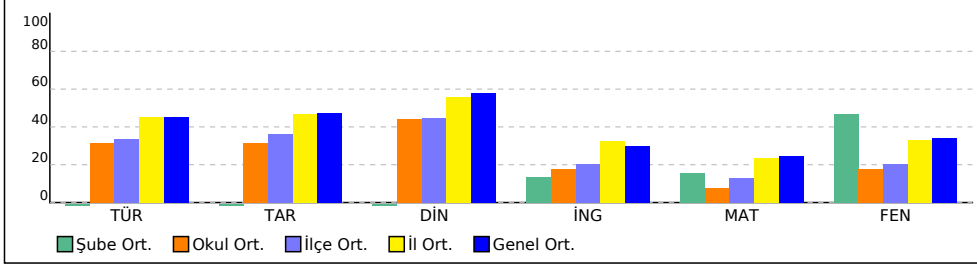

PUAN ORT. GÖRE KIYAS

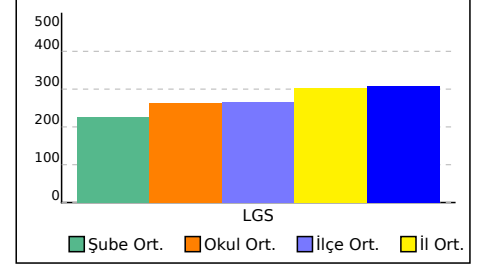

7. SINIF İŞLEYEN ZEKA 2.DENEME SINAVI



265,598 % 65,30

İZMİR / KARABAĞLAR
İLKURŞUN ORTAOKULU

- 47
ELİF ZAZA

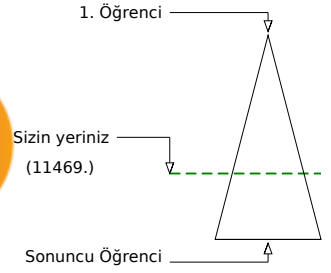
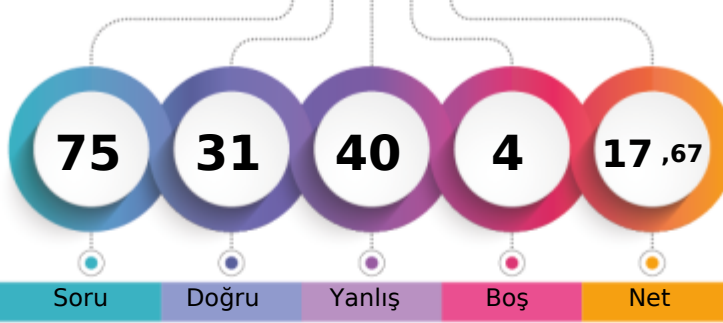

	Şube	Kurum	İlçe	İl	Genel
Öğrenci Sıra No	1	37	141	983	11469 % 65,30
Sınava Katılan Öğrenci Sayısı	2	90	293	1518	17564

Sözel (TÜR)	Soru	Doğru	Yanlış	Boş	Net	Başarı
	15	6	8	1	3,33	% 22
Cevap Anahtarı	A	BABAACDDBDCCAA				
Cevaplarınız		BcabcdDD abCCdA				
Türkçe	S	D	Y	B%		
Bağlamdan hareketle bilmediği kelime ve kelime gruplarının anlamını tahmin eder.	2	1	1	50		
Metnin içeriğini yorumlar.	1	0	1	0		
Yazdıklarını düzenler.	2	0	2	0		
Metinde ele alınan sorunlara farklı çözümler üretir.	1	0	1	0		
Çekim eklerinin işlevlerini ayırt eder.	2	1	1	50		
Metnin ilgili soruların cevaplar.	1	1	0	100		
Metin türlerini ayırt eder.	1	0	0	0		
Metinde kullanılan düşünceyi geliştirme yollarını belirler.	1	0	1	0		
Deyim ve atasözlerinin metne katkısını belirler.	1	1	0	100		
Bilgilendirici metin yazar.	1	1	0	100		
Fillerin anlam özelliklerini fark eder.	1	0	1	0		
Görsellerle ilgili soruların cevaplar.	1	1	0	100		

Sözel (TAR)	Soru	Doğru	Yanlış	Boş	Net	Başarı
	10	6	3	1	5,00	% 50
Cevap Anahtarı	A	ADCDBABABA				
Cevaplarınız		ADdDbC bBA				
Tarih	S	D	Y	B%		
Medyanın sosyal değişim ve etkileşimdeki rolünü tartışır.	1	1	0	100		
Osmanlı Devleti'nin fetih siyasetini örnekler üzerinden analiz eder.	2	1	0	50		
Osmanlı Devleti'nin siyasi güç olarak ortaya çıkış sürecini ve bu süreci etkileyen faktörleri açıklar.	2	0	2	0		
İletişimi etkileyen tutum ve davranışları analiz ederek kendi tutum ve davranışlarını sorgular.	1	1	0	100		
İletişim araçlarından yararlanırken haklarını kullanır ve sorumluluklarını yerine getirir.	1	1	0	100		
Avrupa'daki gelişmelerle bağlantılı olarak Osmanlı Devleti'ni değişime zorlayan süreçleri kavrar.	2	1	1	50		
Bireysel ve toplumsal ilişkilerde olumlu iletişim yollarını kullanır.	1	1	0	100		

Sözel (DİN)	Soru	Doğru	Yanlış	Boş	Net	Başarı
	10	6	4	0	4,67	% 47
Cevap Anahtarı	A	ADCDBCCADB				
Cevaplarınız		ADCaBaCAaa				
Din K.ve A.B.	S	D	Y	B%		
Varlıklar âlemini özelliklerine göre ayırt eder.	2	2	0	100		
Melekleri özellikleri ve görevlerine göre sınıflandırır.	3	2	1	67		
Allah'ın (c.c.) adil, merhametli ve affedicisi olması ile ahiret inancı arasında ilişki kurar.	1	0	1	0		
Dünya hayatı ile ahiret hayatı arasındaki ilişkiyi yorumlar.	2	1	1	50		
Ahiret hayatının aşamalarını açıklar.	2	1	1	50		

Sözel (İNG)	Soru	Doğru	Yanlış	Boş	Net	Başarı
	10	2	8	0	-0,67	% 0
Cevap Anahtarı	A	DBCADBADBC				
Cevaplarınız		acdcdcbBC				
İngilizce	S	D	Y	B%		
Students will be able to talk about other people's appearances and personalities.	2	0	2	0		
Students will be able to talk about past events with definite time.	1	0	1	0		
Students will be able to spot specific information about names and dates in past events in written texts.	2	0	2	0		
Students will be able to report on appearances and personalities of other people.	1	0	1	0		
Students will be able to understand short and simple texts on sports.	3	1	2	33		
Students will be able to talk about routines/daily activities by using frequency adverbs and giving explanations and reasons.	1	1	0	100		

Sayısal (MAT)	Soru	Doğru	Yanlış	Boş	Net	Başarı
	15	6	9	0	3,00	% 20
Cevap Anahtarı	A	CACDBBACABDCBDC				
Cevaplarınız		CbbbBBACbaacdabC				
Matematik	S	D	Y	B%		
Rasyonel sayıları tanıyıp ve sayı doğrusunda gösterir.	2	2	0	100		
Tam sayılarla işlemler yapmayı gerektiren problemleri çözer.	2	0	2	0		
Rasyonel sayıların ondalık gösterimle ifade eder.	2	0	2	0		
Tam sayılarla toplama ve çıkarma işlemlerini yapar, ilgili problemleri çözer.	2	1	1	50		
Rasyonel sayıların sıralar ve karşılaştırır.	2	2	0	100		
Tam sayıların kendileri ile tekrarlı çarpımını üslü nicelik olarak ifade eder.	3	1	2	33		
Tam sayılarla çarpma ve bölme işlemlerini yapar.	1	0	1	0		
Rasyonel sayılarla çarpma ve bölme işlemlerini yapar.	1	0	1	0		

Sayısal (FEN)	Soru	Doğru	Yanlış	Boş	Net	Başarı
	15	5	8	2	2,33	% 16
Cevap Anahtarı	A	DAADCDCBBDACC				
Cevaplarınız		DdcD DDaa acaaC				
Fen	S	D	Y	B%		
Yıldız oluşum sürecinin farkına varır.	1	1	0	100		
Geçmişten günümüze, hücrenin yapısı ile ilgili görüşleri teknolojik gelişmelerle ilişkilendirerek tartışır.	1	0	1	0		
Galaksilerin yapısını açıklar.	1	0	1	0		
Yıldız kavramını açıklar.	1	1	0	100		
Hayvan ve bitki hücrelerini, temel kısımları ve görevleri açısından karşılaştırır.	1	0	0	0		
Mitozun canlılar için önemini açıklar.	3	1	2	33		
Fiziksel anlamda yapılan işin, uygulanan kuvvet ve alınan yolla ilişkili olduğunu açıklar.	1	1	0	100		
Teknoloji ile uzay araştırmaları arasındaki ilişkiyi açıklar.	1	0	1	0		
Mayozun canlılar için önemini açıklar.	1	0	0	0		
Uzay kirliliğinin nedenlerini ifade ederek bu kirliliğin yol açabileceği olası sonuçları tahmin eder.	1	0	1	0		
Kütleye etki eden yer çekimi kuvvetini ağırlık olarak adlandırır.	1	0	1	0		
Hücre-doku-organ-sistem-organizma ilişkisini açıklar.	1	0	1	0		
Yer çekimini kütle çekimi olarak gök cisimleri temelinde açıklar.	1	1	0	100		

7. SINIF İŞLEYEN ZEKA 2.DENEME SINAVI



232,844 % 80,65

İZMİR / KARABAĞLAR
İLKURŞUN ORTAOKULU

- 61
HAMZA OKULMUŞ

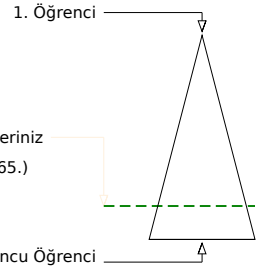
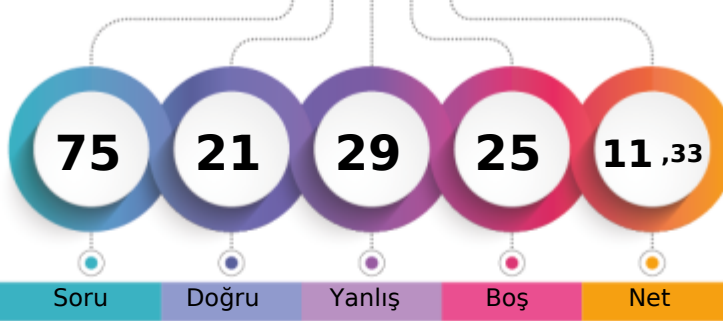

Soru Doğru Yanlış Boş Net

Şube Kurum İlçe İl Genel

Öğrenci Sıra No 2 53 189 1204 14165 % 80,65

Sınava Katılan Öğrenci Sayısı 2 90 293 1518 17564

Sözel (TÜR)		Soru	Doğru	Yanlış	Boş	Net	Başarı	
		15	5	4	6	3,67	% 24	
Cevap Anahtarı	B	DCBABAACDDBBACA						
Cevaplarınız		DaB cdbD B C						
Türkçe		S	D	Y	B%			
Bağlamdan hareketle bilmediği kelime ve kelime gruplarının anlamını tahmin eder.		2	1	1	50			
Metnin içeriğini yorumlar.		1	0	0	0			
Yazdıklarını düzenler.		2	0	1	0			
Metinde ele alınan sorunlara farklı çözümler üretir.		1	0	1	0			
Çekim eklerinin işlevlerini ayırt eder.		2	2	0	100			
Metnin ilgili sorulan cevaplar.		1	0	0	0			
Metin türlerini ayırt eder.		1	0	0	0			
Metinde kullanılan düşünceyi geliştirme yollarını belirler.		1	1	0	100			
Deyim ve atasözlerinin metne katkısını belirler.		1	0	1	0			
Bilgilendirici metin yazar.		1	1	0	100			
Fillerin anlam özelliklerini fark eder.		1	0	0	0			
Görsellerle ilgili sorulan cevaplar.		1	0	0	0			

Sözel (TAR)		Soru	Doğru	Yanlış	Boş	Net	Başarı	
		10	6	2	2	5,33	% 53	
Cevap Anahtarı	B	DBAADCBAB						
Cevaplarınız		DB A CAaAd						
Tarih		S	D	Y	B%			
Medyanın sosyal değişim ve etkileşimdeki rolünü tartışır.		1	1	0	100			
Osmanlı Devleti'nin fetih siyasetini örnekler üzerinden analiz eder.		2	0	1	0			
Osmanlı Devleti'nin siyasi güç olarak ortaya çıkış sürecini ve bu süreci etkileyen faktörleri açıklar.		2	1	0	50			
İletişimi etkileyen tutum ve davranışları analiz ederek kendi tutum ve davranışlarını sorgular.		1	1	0	100			
İletişim araçlarından yararlanırken haklarını kullanır ve sorumluluklarını yerine getirir.		1	1	0	100			
Avrupa'daki gelişmelerle bağlantılı olarak Osmanlı Devleti'ni değişime zorlayan süreçleri kavrar.		2	1	1	50			
Bireysel ve toplumsal ilişkilerde olumlu iletişim yollarını kullanır.		1	1	0	100			

Sözel (DİN)		Soru	Doğru	Yanlış	Boş	Net	Başarı	
		10	4	6	0	2,00	% 20	
Cevap Anahtarı	B	CADBADCDDBC						
Cevaplarınız		acbBADaaBb						
Din K.ve A.B.		S	D	Y	B%			
Varlıklar âlemini özelliklerine göre ayırt eder.		2	2	0	100			
Melekleri özellikleri ve görevlerine göre sınıflandırır.		3	2	1	67			
Allah'ın (c.c.) adil, merhametli ve affedicisi olması ile ahiret inancı arasında ilişki kurar.		1	0	1	0			
Dünya hayatı ile ahiret hayatı arasındaki ilişkiyi yorumlar.		2	0	2	0			
Ahiret hayatının aşamalarını açıklar.		2	0	2	0			

Sözel (İNG)		Soru	Doğru	Yanlış	Boş	Net	Başarı	
		10	2	3	5	1,00	% 10	
Cevap Anahtarı	B	DBCCADBADB						
Cevaplarınız		d Cd Ac						
İngilizce		S	D	Y	B%			
Students will be able to talk about other people's appearances and personalities.		2	0	1	0			
Students will be able to talk about past events with definite time.		1	1	0	100			
Students will be able to spot specific information about names and dates in past events in written texts.		2	0	1	0			
Students will be able to report on appearances and personalities of other people.		1	0	0	0			
Students will be able to understand short and simple texts on sports.		3	1	1	33			
Students will be able to talk about routines/daily activities by using frequency adverbs and giving explanations and re		1	0	0	0			

Sayısal (MAT)		Soru	Doğru	Yanlış	Boş	Net	Başarı	
		15	2	6	7	0,00	% 0	
Cevap Anahtarı	B	BDCCACDDBBACABDC						
Cevaplarınız		bCcC b a cb						
Matematik		S	D	Y	B%			
Rasyonel sayıları tanıyıp ve sayı doğrusunda gösterir.		2	1	0	50			
Tam sayılarla işlemler yapmayı gerektiren problemleri çözer.		2	0	1	0			
Rasyonel sayıların ondalık gösterimle ifade eder.		2	0	0	0			
Tam sayılarla toplama ve çıkarma işlemlerini yapar, ilgili problemleri çözer.		2	0	1	0			
Rasyonel sayıların sıralar ve karşılaştırır.		2	0	1	0			
Tam sayıların kendileri ile tekrarlı çarpımını üslü nicelik olarak ifade eder.		3	1	1	33			
Tam sayılarla çarpma ve bölme işlemlerini yapar.		1	0	1	0			
Rasyonel sayılarla çarpma ve bölme işlemlerini yapar.		1	0	1	0			

Sayısal (FEN)		Soru	Doğru	Yanlış	Boş	Net	Başarı	
		15	2	8	5	-0,67	% 0	
Cevap Anahtarı	B	CCDAADCDDCBBDAC						
Cevaplarınız		Cc c c bBccda						
Fen		S	D	Y	B%			
Yıldız oluşum sürecinin farkına varır.		1	0	1	0			
Geçmişten günümüze, hücrenin yapısı ile ilgili görüşleri teknolojik gelişmelerle ilişkilendirerek tartışır.		1	0	0	0			
Galaksilerin yapısını açıklar.		1	0	1	0			
Yıldız kavramını açıklar.		1	0	0	0			
Hayvan ve bitki hücrelerini, temel kısımları ve görevleri açısından karşılaştırır.		1	0	0	0			
Mitozun canlılar için önemini açıklar.		3	0	3	0			
Fiziksel anlamda yapılan işin, uygulanan kuvvet ve alınan yolla ilişkili olduğunu açıklar.		1	0	0	0			
Teknoloji ile uzay araştırmaları arasındaki ilişkiyi açıklar.		1	1	0	100			
Mayozun canlılar için önemini açıklar.		1	0	1	0			
Uzay kirliliğinin nedenlerini ifade ederek bu kirliliğin yol açabileceği olası sonuçları tahmin eder.		1	0	1	0			
Kütleye etki eden yer çekimi kuvvetini ağırlık olarak adlandırır.		1	0	1	0			
Hücre-doku-organ-sistem-organizma ilişkisini açıklar.		1	0	0	0			
Yer çekimini kütle çekimi olarak gök cisimleri temelinde açıklar.		1	1	0	100			

7. SINIF İŞLEYEN ZEKA 2.DENEME SINAVI



293,360 % 52,39

İZMİR / KARABAĞLAR
İLKURŞUN ORTAOKULU

7 - 156
ZEYNEP TEKİN

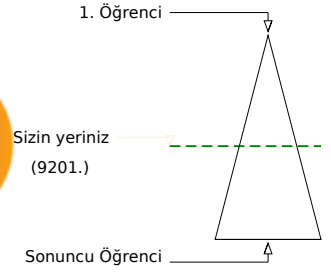
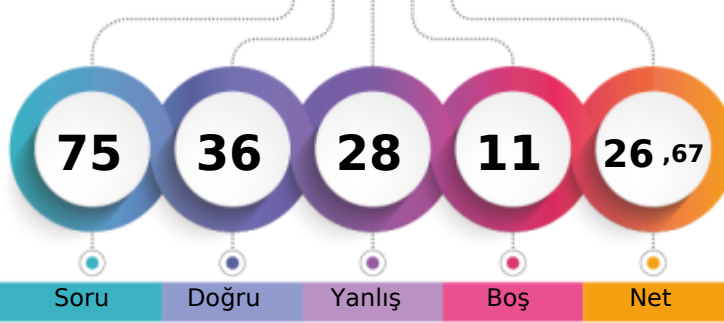

Soru Doğru Yanlış Boş Net

	Şube	Kurum	İlçe	İl	Genel
Öğrenci Sıra No	1	21	97	785	9201 % 52,39
Sınava Katılan Öğrenci Sayısı	1	90	293	1518	17564

Sözel (TÜR)	Soru	Doğru	Yanlış	Boş	Net	Başarı
	15	9	5	1	7,33	% 49
Cevap Anahtarı	B	DCBABAACDDBBACA				
Cevaplarınız		DaBAcdACDD BAdd				
Türkçe	S	D	Y	B%		
Bağlamdan hareketle bilmediği kelime ve kelime gruplarının anlamını tahmin eder.	2	2	0	100		
Metnin içeriğini yorumlar.	1	1	0	100		
Yazdıklarını düzenler.	2	0	2	0		
Metinde ele alınan sorunlara farklı çözümler üretir.	1	1	0	100		
Çekim eklerinin işlevlerini ayırt eder.	2	2	0	100		
Metnin ilgili soruların cevaplar.	1	1	0	100		
Metin türlerini ayırt eder.	1	0	0	0		
Metinde kullanılan düşünceyi geliştirme yollarını belirler.	1	1	0	100		
Deyim ve atasözlerinin metne katkısını belirler.	1	0	1	0		
Bilgilendirici metin yazar.	1	0	1	0		
Fillerin anlam özelliklerini fark eder.	1	0	1	0		
Görsellerle ilgili soruların cevaplar.	1	1	0	100		

Sözel (TAR)	Soru	Doğru	Yanlış	Boş	Net	Başarı
	10	6	3	1	5,00	% 50
Cevap Anahtarı	B	DBAADCBAB				
Cevaplarınız		DBcA aABAd				
Tarih	S	D	Y	B%		
Medyanın sosyal değişim ve etkileşimdeki rolünü tartışır.	1	1	0	100		
Osmanlı Devleti'nin fetih siyasetini örnekler üzerinden analiz eder.	2	0	1	0		
Osmanlı Devleti'nin siyasi güç olarak ortaya çıkış sürecini ve bu süreci etkileyen faktörleri açıklar.	2	0	2	0		
İletişimi etkileyen tutum ve davranışları analiz ederek kendi tutum ve davranışlarını sorgular.	1	1	0	100		
İletişim araçlarından yararlanırken haklarını kullanır ve sorumluluklarını yerine getirir.	1	1	0	100		
Avrupa'daki gelişmelerle bağlantılı olarak Osmanlı Devleti'ni değişime zorlayan süreçleri kavrar.	2	2	0	100		
Bireysel ve toplumsal ilişkilerde olumlu iletişim yollarını kullanır.	1	1	0	100		

Sözel (DİN)	Soru	Doğru	Yanlış	Boş	Net	Başarı
	10	7	3	0	6,00	% 60
Cevap Anahtarı	B	CADBADCDBC				
Cevaplarınız		CdbdADCDBC				
Din K.ve A.B.	S	D	Y	B%		
Varlıklar âlemini özelliklerine göre ayırt eder.	2	2	0	100		
Melekleri özellikleri ve görevlerine göre sınıflandırır.	3	2	1	67		
Allah'ın (c.c.) adil, merhametli ve affedicisi olması ile ahiret inancı arasında ilişki kurar.	1	1	0	100		
Dünya hayatı ile ahiret hayatı arasındaki ilişkiyi yorumlar.	2	1	1	50		
Ahiret hayatının aşamalarını açıklar.	2	1	1	50		

Sözel (İNG)	Soru	Doğru	Yanlış	Boş	Net	Başarı
	10	3	3	4	2,00	% 20
Cevap Anahtarı	B	DBCCADBADB				
Cevaplarınız		dCC dAb				
İngilizce	S	D	Y	B%		
Students will be able to talk about other people's appearances and personalities.	2	0	1	0		
Students will be able to talk about past events with definite time.	1	1	0	100		
Students will be able to spot specific information about names and dates in past events in written texts.	2	0	0	0		
Students will be able to report on appearances and personalities of other people.	1	0	1	0		
Students will be able to understand short and simple texts on sports.	3	1	1	33		
Students will be able to talk about routines/daily activities by using frequency adverbs and giving explanations and reasons.	1	1	0	100		

Sayısal (MAT)	Soru	Doğru	Yanlış	Boş	Net	Başarı
	15	3	9	3	0,00	% 0
Cevap Anahtarı	B	BDCCACDDBBACBDC				
Cevaplarınız		dbaC adBcd Bab				
Matematik	S	D	Y	B%		
Rasyonel sayılar tanıtır ve sayı doğrusunda gösterir.	2	1	1	50		
Tam sayılarla işlemler yapmayı gerektiren problemleri çözer.	2	0	1	0		
Rasyonel sayıların ondalık gösterimle ifade eder.	2	0	0	0		
Tam sayılarla toplama ve çıkarma işlemlerini yapar, ilgili problemleri çözer.	2	1	1	50		
Rasyonel sayıların sıralar ve karşılaştırır.	2	0	2	0		
Tam sayıların kendileri ile tekrarlı çarpımını üslü nicelik olarak ifade eder.	3	1	2	33		
Tam sayılarla çarpma ve bölme işlemlerini yapar.	1	0	1	0		
Rasyonel sayılarla çarpma ve bölme işlemlerini yapar.	1	0	1	0		

Sayısal (FEN)	Soru	Doğru	Yanlış	Boş	Net	Başarı
	15	8	5	2	6,33	% 42
Cevap Anahtarı	B	CCDAADCDDCBBDAC				
Cevaplarınız		CCDdcD DDaBdD a				
Fen	S	D	Y	B%		
Yıldız oluşum sürecinin farkına varır.	1	1	0	100		
Geçmişten günümüze, hücrenin yapısı ile ilgili görüşleri teknolojik gelişmelerle ilişkilendirerek tartışır.	1	0	1	0		
Galaksilerin yapısını açıklar.	1	0	1	0		
Yıldız kavramını açıklar.	1	1	0	100		
Hayvan ve bitki hücrelerini, temel kısımları ve görevleri açısından karşılaştırır.	1	0	0	0		
Mitozun canlılar için önemini açıklar.	3	1	1	33		
Fiziksel anlamda yapılan işin, uygulanan kuvvet ve alınan yolla ilişkili olduğunu açıklar.	1	1	0	100		
Teknoloji ile uzay araştırmaları arasındaki ilişkiyi açıklar.	1	1	0	100		
Mayozun canlılar için önemini açıklar.	1	0	1	0		
Uzay kirliliğinin nedenlerini ifade ederek bu kirliliğin yol açabileceği olası sonuçları tahmin eder.	1	1	0	100		
Kütleye etki eden yer çekimi kuvvetini ağırlık olarak adlandırır.	1	0	1	0		
Hücre-doku-organ-sistem-organizma ilişkisini açıklar.	1	1	0	100		
Yer çekimini kütle çekimi olarak gök cisimleri temelinde açıklar.	1	1	0	100		

7. SINIF İŞLEYEN ZEKA 2.DENEME SINAVI



212,517 % 90,00

İZMİR / KARABAĞLAR
İLKURŞUN ORTAOKULU

7A - 1
ABDULAHAP BAKIR

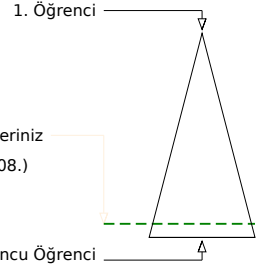
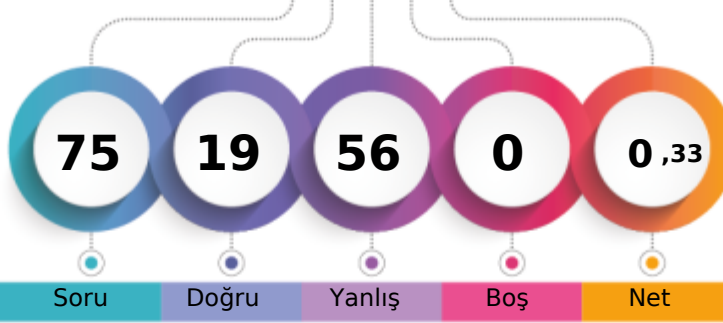

	Şube	Kurum	İlçe	İl	Genel
Öğrenci Sıra No	19	81	241	1359	15808
Sınava Katılan Öğrenci Sayısı	21	90	293	1518	17564

Sözel (TÜR)	Soru	Doğru	Yanlış	Boş	Net	Başarı
	15	6	9	0	3,00	% 20
Cevap Anahtarı	A	BABAACDDBDCCAA				
Cevaplarınız		cABcbbDDaabCdcA				
Türkçe	S	D	Y	B%		
Bağlamdan hareketle bilmediği kelime ve kelime gruplarının anlamını tahmin eder.	2	0	2	0		
Metnin içeriğini yorumlar.	1	1	0	100		
Yazdıklarını düzenler.	2	1	1	50		
Metinde ele alınan sorunlara farklı çözümler üretir.	1	0	1	0		
Çekim eklerinin işlevlerini ayırt eder.	2	1	1	50		
Metnin ilgili soruların cevaplar.	1	1	0	100		
Metin türlerini ayırt eder.	1	0	1	0		
Metinde kullanılan düşünceyi geliştirme yollarını belirler.	1	0	1	0		
Deyim ve atasözlerinin metne katkısını belirler.	1	1	0	100		
Bilgilendirici metin yazar.	1	0	1	0		
Fillerin anlam özelliklerini fark eder.	1	0	1	0		
Görsellerle ilgili soruların cevaplar.	1	1	0	100		

Sözel (TAR)	Soru	Doğru	Yanlış	Boş	Net	Başarı
	10	3	7	0	0,67	% 7
Cevap Anahtarı	A	ADCDBABABA				
Cevaplarınız		AabDcAadad				
Tarih	S	D	Y	B%		
Medyanın sosyal değişim ve etkileşimdeki rolünü tartışır.	1	1	0	100		
Osmanlı Devleti'nin fetih siyasetini örnekler üzerinden analiz eder.	2	0	2	0		
Osmanlı Devleti'nin siyasi güç olarak ortaya çıkış sürecini ve bu süreci etkileyen faktörleri açıklar.	2	1	1	50		
İletişimi etkileyen tutum ve davranışları analiz ederek kendi tutum ve davranışlarını sorgular.	1	1	0	100		
İletişim araçlarından yararlanırken haklarını kullanır ve sorumluluklarını yerine getirir.	1	0	1	0		
Avrupa'daki gelişmelerle bağlantılı olarak Osmanlı Devleti'ni değişime zorlayan süreçleri kavrar.	2	0	2	0		
Bireysel ve toplumsal ilişkilerde olumlu iletişim yollarını kullanır.	1	0	1	0		

Sözel (DİN)	Soru	Doğru	Yanlış	Boş	Net	Başarı
	10	2	8	0	-0,67	% 0
Cevap Anahtarı	A	ADCDBCCADB				
Cevaplarınız		cabccdbAcB				
Din K.ve A.B.	S	D	Y	B%		
Varlıklar âlemini özelliklerine göre ayırt eder.	2	0	2	0		
Melekleri özellikleri ve görevlerine göre sınıflandırır.	3	1	2	33		
Allah'ın (c.c.) adil, merhametli ve affedicisi olması ile ahiret inancı arasında ilişki kurar.	1	0	1	0		
Dünya hayatı ile ahiret hayatı arasındaki ilişkiyi yorumlar.	2	1	1	50		
Ahiret hayatının aşamalarını açıklar.	2	0	2	0		

Sözel (İNG)	Soru	Doğru	Yanlış	Boş	Net	Başarı
	10	1	9	0	-2,00	% 0
Cevap Anahtarı	A	DBCADBADBC				
Cevaplarınız		caddacAcab				
İngilizce	S	D	Y	B%		
Students will be able to talk about other people's appearances and personalities.	2	0	2	0		
Students will be able to talk about past events with definite time.	1	0	1	0		
Students will be able to spot specific information about names and dates in past events in written texts.	2	0	2	0		
Students will be able to report on appearances and personalities of other people.	1	0	1	0		
Students will be able to understand short and simple texts on sports.	3	1	2	33		
Students will be able to talk about routines/daily activities by using frequency adverbs and giving explanations and reasons.	1	0	1	0		

Sayısal (MAT)	Soru	Doğru	Yanlış	Boş	Net	Başarı
	15	6	9	0	3,00	% 20
Cevap Anahtarı	A	CACDBBACABDCBDC				
Cevaplarınız		abdaBBcbABabaDC				
Matematik	S	D	Y	B%		
Rasyonel sayıların tanır ve sayı doğrusunda gösterir.	2	0	2	0		
Tam sayılarla işlemler yapmayı gerektiren problemleri çözer.	2	0	2	0		
Rasyonel sayıların ondalık gösterimle ifade eder.	2	1	1	50		
Tam sayılarla toplama ve çıkarma işlemlerini yapar, ilgili problemleri çözer.	2	1	1	50		
Rasyonel sayıların sıralar ve karşılaştırır.	2	1	1	50		
Tam sayıların kendileri ile tekrarlı çarpımını üslü nicelik olarak ifade eder.	3	2	1	67		
Tam sayılarla çarpma ve bölme işlemlerini yapar.	1	0	1	0		
Rasyonel sayılarla çarpma ve bölme işlemlerini yapar.	1	1	0	100		

Sayısal (FEN)	Soru	Doğru	Yanlış	Boş	Net	Başarı
	15	1	14	0	-3,67	% 0
Cevap Anahtarı	A	DAADCDCBBDACC				
Cevaplarınız		bbAcdbdcaacbad				
Fen	S	D	Y	B%		
Yıldız oluşum sürecinin farkına varır.	1	0	1	0		
Geçmişten günümüze, hücrenin yapısı ile ilgili görüşleri teknolojik gelişmelerle ilişkilendirerek tartışır.	1	0	1	0		
Galaksilerin yapısını açıklar.	1	1	0	100		
Yıldız kavramını açıklar.	1	0	1	0		
Hayvan ve bitki hücrelerini, temel kısımları ve görevleri açısından karşılaştırır.	1	0	1	0		
Mitozun canlılar için önemini açıklar.	3	0	3	0		
Fiziksel anlamda yapılan işin, uygulanan kuvvet ve alınan yolla ilişkili olduğunu açıklar.	1	0	1	0		
Teknoloji ile uzay araştırmaları arasındaki ilişkiyi açıklar.	1	0	1	0		
Mayozun canlılar için önemini açıklar.	1	0	1	0		
Uzay kirliliğinin nedenlerini ifade ederek bu kirliliğin yol açabileceği olası sonuçları tahmin eder.	1	0	1	0		
Kütleye etki eden yer çekimi kuvvetini ağırlık olarak adlandırır.	1	0	1	0		
Hücre-doku-organ-sistem-organizma ilişkisini açıklar.	1	0	1	0		
Yer çekimini kütle çekimi olarak gök cisimleri temelinde açıklar.	1	0	1	0		

7. SINIF İŞLEYEN ZEKA 2.DENEME SINAVI



207,977 % 91,49

İZMİR / KARABAĞLAR
İLKURŞUN ORTAOKULU

7A - 3
ABDURAHMAN ALİ

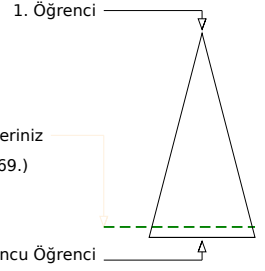
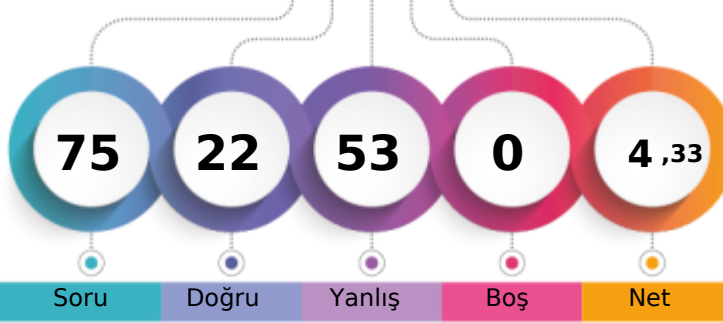

Soru Doğru Yanlış Boş Net

Şube Kurum İlçe İl Genel

Öğrenci Sıra No 20 84 247 1376 16069 % 91,49

Sınava Katılan Öğrenci Sayısı 21 90 293 1518 17564

		Soru	Doğru	Yanlış	Boş	Net	Başarı
Sözel (TÜR)		15	3	12	0	-1,00	% 0
Cevap Anahtarı	B	DCBABAACDDBBACA					
Cevaplarınız		bdadcbdcacdadcb					
Türkçe		S	D	Y	B%		
Bağlamdan hareketle bilmediği kelime ve kelime gruplarının anlamını tahmin eder.		2	1	1	50		
Metnin içeriğini yorumlar.		1	0	1	0		
Yazdıklarını düzenler.		2	0	2	0		
Metinde ele alınan sorunlara farklı çözümler üretir.		1	0	1	0		
Çekim eklerinin işlevlerini ayırt eder.		2	0	2	0		
Metnin ilgili soruların cevapları.		1	0	1	0		
Metin türlerini ayırt eder.		1	0	1	0		
Metinde kullanılan düşünceyi geliştirme yollarını belirler.		1	0	1	0		
Deyim ve atasözlerinin metne katkısını belirler.		1	0	1	0		
Bilgilendirici metin yazar.		1	1	0	100		
Fillerin anlam özelliklerini fark eder.		1	0	1	0		
Görsellerle ilgili soruların cevapları.		1	1	0	100		

		Soru	Doğru	Yanlış	Boş	Net	Başarı
Sözel (TAR)		10	3	7	0	0,67	% 7
Cevap Anahtarı	B	DBAADCBAB					
Cevaplarınız		cBAdabdcAc					
Tarih		S	D	Y	B%		
Medyanın sosyal değişim ve etkileşimdeki rolünü tartışır.		1	0	1	0		
Osmanlı Devleti'nin fetih siyasetini örnekler üzerinden analiz eder.		2	0	2	0		
Osmanlı Devleti'nin siyasi güç olarak ortaya çıkış sürecini ve bu süreci etkileyen faktörleri açıklar.		2	1	1	50		
İletişimi etkileyen tutum ve davranışları analiz ederek kendi tutum ve davranışlarını sorgular.		1	0	1	0		
İletişim araçlarından yararlanırken haklarını kullanır ve sorumluluklarını yerine getirir.		1	1	0	100		
Avrupa'daki gelişmelerle bağlantılı olarak Osmanlı Devleti'ni değişime zorlayan süreçleri kavrar.		2	0	2	0		
Bireysel ve toplumsal ilişkilerde olumlu iletişim yollarını kullanır.		1	1	0	100		

		Soru	Doğru	Yanlış	Boş	Net	Başarı
Sözel (DİN)		10	3	7	0	0,67	% 7
Cevap Anahtarı	B	CADBADCDDBC					
Cevaplarınız		dcadADbbaC					
Din K.ve A.B.		S	D	Y	B%		
Varlıklar âlemini özelliklerine göre ayırt eder.		2	1	1	50		
Melekleri özellikleri ve görevlerine göre sınıflandırır.		3	1	2	33		
Allah'ın (c.c.) adil, merhametli ve affedicisi olması ile ahiret inancı arasında ilişki kurar.		1	0	1	0		
Dünya hayatı ile ahiret hayatı arasındaki ilişkiyi yorumlar.		2	1	1	50		
Ahiret hayatının aşamalarını açıklar.		2	0	2	0		

		Soru	Doğru	Yanlış	Boş	Net	Başarı
Sözel (İNG)		10	5	5	0	3,33	% 33
Cevap Anahtarı	B	DBCCADBADB					
Cevaplarınız		cBadcaBADB					
İngilizce		S	D	Y	B%		
Students will be able to talk about other people's appearances and personalities.		2	2	0	100		
Students will be able to talk about past events with definite time.		1	0	1	0		
Students will be able to spot specific information about names and dates in past events in written texts.		2	0	2	0		
Students will be able to report on appearances and personalities of other people.		1	1	0	100		
Students will be able to understand short and simple texts on sports.		3	2	1	67		
Students will be able to talk about routines/daily activities by using frequency adverbs and giving explanations and re		1	0	1	0		

		Soru	Doğru	Yanlış	Boş	Net	Başarı
Sayısal (MAT)		15	4	11	0	0,33	% 2
Cevap Anahtarı	B	BDCCACDDBBACABDC					
Cevaplarınız		BDChAbbdacbcdab					
Matematik		S	D	Y	B%		
Rasyonel sayıları tanıyıp ve sayı doğrusunda gösterir.		2	0	2	0		
Tam sayılarla işlemler yapmayı gerektiren problemleri çözer.		2	2	0	100		
Rasyonel sayıların ondalık gösterimle ifade eder.		2	0	2	0		
Tam sayılarla toplama ve çıkarma işlemlerini yapar, ilgili problemleri çözer.		2	0	2	0		
Rasyonel sayıların sıralar ve karşılaştırır.		2	0	2	0		
Tam sayıların kendileri ile tekrarlı çarpımını üslü nicelik olarak ifade eder.		3	1	2	33		
Tam sayılarla çarpma ve bölme işlemlerini yapar.		1	0	1	0		
Rasyonel sayılarla çarpma ve bölme işlemlerini yapar.		1	1	0	100		

		Soru	Doğru	Yanlış	Boş	Net	Başarı
Sayısal (FEN)		15	4	11	0	0,33	% 2
Cevap Anahtarı	B	CCDAADCDDCBBDAC					
Cevaplarınız		abDacCbdbcdBada					
Fen		S	D	Y	B%		
Yıldız oluşum sürecinin farkına varır.		1	1	0	100		
Geçmişten günümüze, hücrenin yapısı ile ilgili görüşleri teknolojik gelişmelerle ilişkilendirerek tartışır.		1	1	0	100		
Galaksilerin yapısını açıklar.		1	0	1	0		
Yıldız kavramını açıklar.		1	0	1	0		
Hayvan ve bitki hücrelerini, temel kısımları ve görevleri açısından karşılaştırır.		1	1	0	100		
Mitozun canlılar için önemini açıklar.		3	0	3	0		
Fiziksel anlamda yapılan işin, uygulanan kuvvet ve alınan yolla ilişkili olduğunu açıklar.		1	0	1	0		
Teknoloji ile uzay araştırmaları arasındaki ilişkiyi açıklar.		1	0	1	0		
Mayozun canlılar için önemini açıklar.		1	1	0	100		
Uzay kirliliğinin nedenlerini ifade ederek bu kirliliğin yol açabileceği olası sonuçları tahmin eder.		1	0	1	0		
Kütleye etki eden yer çekimi kuvvetini ağırlık olarak adlandırır.		1	0	1	0		
Hücre-doku-organ-sistem-organizma ilişkisini açıklar.		1	0	1	0		
Yer çekimini kütle çekimi olarak gök cisimleri temelinde açıklar.		1	0	1	0		

7. SINIF İŞLEYEN ZEKA 2.DENEME SINAVI



219,119 % 87,21

İZMİR / KARABAĞLAR
İLKURŞUN ORTAOKULU

7A - 42
ALİCEMAL YALMAN

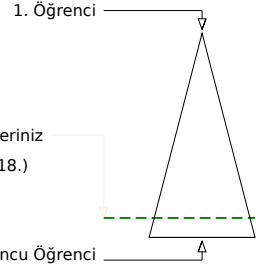
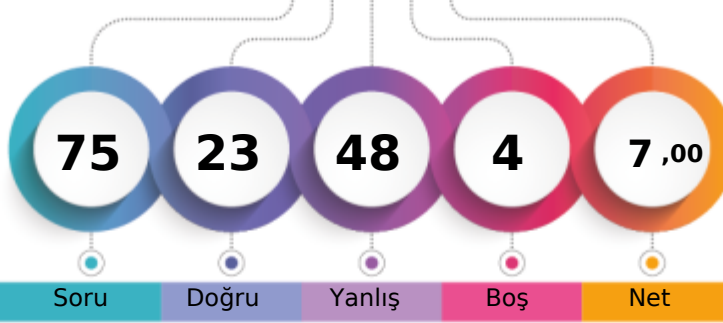

Soru Doğru Yanlış Boş Net

Şube Kurum İlçe İl Genel

Öğrenci Sıra No 14 70 226 1309 15318 % 87,21

Sınava Katılan Öğrenci Sayısı 21 90 293 1518 17564

		Soru	Doğru	Yanlış	Boş	Net	Başarı	
Sözel (TÜR)		15	6	9	0	3,00	% 20	
Cevap Anahtarı	A	BABAACDDBDCCAA						
Cevaplarınız		BdabAdbDcBcbbAA						

		S	D	Y	B%
Türkçe		2	1	1	50
Bağlamdan hareketle bilmediği kelime ve kelime gruplarının anlamını tahmin eder.		1	0	1	0
Metnin içeriğini yorumlar.		2	0	2	0
Yazdıklarını düzenler.		1	1	0	100
Metinde ele alınan sorunlara farklı çözümler üretir.		2	1	1	50
Çekim eklerinin işlevlerini ayırt eder.		1	1	0	100
Metnin ilgili soruların cevapları.		1	1	0	100
Metin türlerini ayırt eder.		1	0	1	0
Metinde kullanılan düşünceyi geliştirme yollarını belirler.		1	0	1	0
Deyim ve atasözlerinin metne katkısını belirler.		1	0	1	0
Bilgilendirici metin yazar.		1	0	1	0
Fillerin anlam özelliklerini fark eder.		1	1	0	100
Görsellerle ilgili soruların cevapları.		1	1	0	100

		Soru	Doğru	Yanlış	Boş	Net	Başarı	
Sözel (TAR)		10	3	7	0	0,67	% 7	
Cevap Anahtarı	A	ADCDBABABA						
Cevaplarınız		AbdDcbadBc						

		S	D	Y	B%
Tarih		1	1	0	100
Medyanın sosyal değişim ve etkileşimdeki rolünü tartışır.		2	0	2	0
Osmanlı Devleti'nin fetih siyasetini örnekler üzerinden analiz eder.		2	0	2	0
Osmanlı Devleti'nin siyasi güç olarak ortaya çıkış sürecini ve bu süreci etkileyen faktörleri açıklar.		1	1	0	100
İletişimi etkileyen tutum ve davranışları analiz ederek kendi tutum ve davranışlarını sorgular.		1	0	1	0
İletişim araçlarından yararlanırken haklarını kullanır ve sorumluluklarını yerine getirir.		2	1	1	50
Avrupa'daki gelişmelerle bağlantılı olarak Osmanlı Devleti'ni değişime zorlayan süreçleri kavrar.		1	0	1	0
Bireysel ve toplumsal ilişkilerde olumlu iletişim yollarını kullanır.		1	0	1	0

		Soru	Doğru	Yanlış	Boş	Net	Başarı	
Sözel (DİN)		10	6	4	0	4,67	% 47	
Cevap Anahtarı	A	ADCDBCCADB						
Cevaplarınız		ADbDcCbAbB						

		S	D	Y	B%
Din K.ve A.B.		2	1	1	50
Varlıklar âlemini özelliklerine göre ayırt eder.		3	2	1	67
Melekleri özellikleri ve görevlerine göre sınıflandırır.		1	1	0	100
Allah'ın (c.c.) adil, merhametli ve affedicisi olması ile ahiret inancı arasında ilişki kurar.		2	2	0	100
Dünya hayatı ile ahiret hayatı arasındaki ilişkiyi yorumlar.		2	0	2	0
Ahiret hayatının aşamalarını açıklar.		2	0	2	0

		Soru	Doğru	Yanlış	Boş	Net	Başarı	
Sözel (İNG)		10	2	8	0	-0,67	% 0	
Cevap Anahtarı	A	DBCADBADBC						
Cevaplarınız		cabAbBcbda						

		S	D	Y	B%
İngilizce		2	0	2	0
Students will be able to talk about other people's appearances and personalities.		1	0	1	0
Students will be able to talk about past events with definite time.		2	1	1	50
Students will be able to spot specific information about names and dates in past events in written texts.		1	1	0	100
Students will be able to report on appearances and personalities of other people.		3	0	3	0
Students will be able to understand short and simple texts on sports.		1	0	1	0
Students will be able to talk about routines/daily activities by using frequency adverbs and giving explanations and reasons.		1	0	1	0

		Soru	Doğru	Yanlış	Boş	Net	Başarı	
Sayısal (MAT)		15	2	11	2	-1,67	% 0	
Cevap Anahtarı	A	CACDBBACABDCBDC						
Cevaplarınız		bdCcdcd caacD						

		S	D	Y	B%
Matematik		2	0	2	0
Rasyonel sayıların tanır ve sayı doğrusunda gösterir.		2	1	0	50
Tam sayılarla işlemler yapmayı gerektiren problemleri çözer.		2	0	2	0
Rasyonel sayıların ondalık gösterimle ifade eder.		2	0	2	0
Tam sayılarla toplama ve çıkarma işlemlerini yapar, ilgili problemleri çözer.		2	0	2	0
Rasyonel sayıların sıralar ve karşılaştırır.		3	0	2	0
Tam sayıların kendileri ile tekrarlı çarpımını üslü nicelik olarak ifade eder.		1	0	1	0
Tam sayılarla çarpma ve bölme işlemlerini yapar.		1	1	0	100
Rasyonel sayılarla çarpma ve bölme işlemlerini yapar.		1	1	0	100

		Soru	Doğru	Yanlış	Boş	Net	Başarı	
Sayısal (FEN)		15	4	9	2	1,00	% 7	
Cevap Anahtarı	A	DAADCDCBBDACC						
Cevaplarınız		DAcadcDaccDb a						

		S	D	Y	B%
Fen		1	1	0	100
Yıldız oluşum sürecinin farkına varır.		1	1	0	100
Geçmişten günümüze, hücrenin yapısı ile ilgili görüşleri teknolojik gelişmelerle ilişkilendirerek tartışır.		1	0	1	0
Galaksilerin yapısını açıklar.		1	0	1	0
Yıldız kavramını açıklar.		1	0	1	0
Hayvan ve bitki hücrelerini, temel kısımları ve görevleri açısından karşılaştırır.		3	0	3	0
Mitozun canlılar için önemini açıklar.		1	1	0	100
Fiziksel anlamda yapılan işin, uygulanan kuvvet ve alınan yolla ilişkili olduğunu açıklar.		1	0	1	0
Teknoloji ile uzay araştırmaları arasındaki ilişkiyi açıklar.		1	0	1	0
Mayozun canlılar için önemini açıklar.		1	0	1	0
Uzay kirliliğinin nedenlerini ifade ederek bu kirliliğin yol açabileceği olası sonuçları tahmin eder.		1	1	0	100
Kütleye etki eden yer çekimi kuvvetini ağırlık olarak adlandırır.		1	0	0	0
Hücre-doku-organ-sistem-organizma ilişkisini açıklar.		1	0	0	0
Yer çekimini kütle çekimi olarak gök cisimleri temelinde açıklar.		1	0	1	0

7. SINIF İŞLEYEN ZEKA 2.DENEME SINAVI



225,251 % 84,37

İZMİR / KARABAĞLAR
İLKURŞUN ORTAOKULU

7A - 24
AYHAN BAKIM

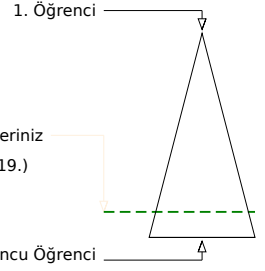
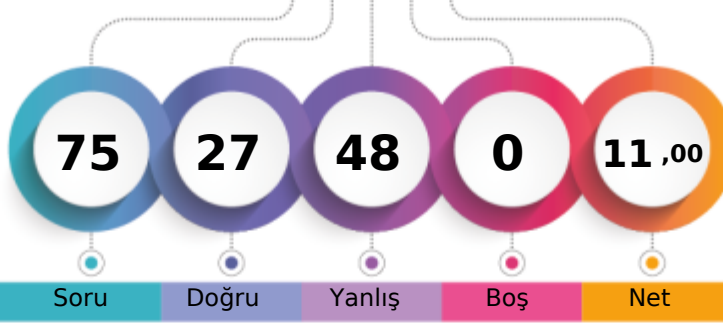

Soru Doğru Yanlış Boş Net

Şube Kurum İlçe İl Genel

Öğrenci Sıra No 12 63 213 1265 14819 % 84,37

Sınava Katılan Öğrenci Sayısı 21 90 293 1518 17564

		Soru	Doğru	Yanlış	Boş	Net	Başarı	
Sözel (TÜR)		15	8	7	0	5,67	% 38	
Cevap Anahtarı	A	BABAACDDBBDCCAA						
Cevaplarınız		BdaAAabDBBbCbda						

		S	D	Y	B%
Türkçe		2	1	1	50
Bağlamdan hareketle bilmediği kelime ve kelime gruplarının anlamını tahmin eder.		1	0	1	0
Metnin içeriğini yorumlar.		2	1	1	50
Yazdıklarını düzenler.		1	1	0	100
Metinde ele alınan sorunlara farklı çözümler üretir.		2	1	1	50
Çekim eklerinin işlevlerini ayırt eder.		1	1	0	100
Metnin ilgili soruların cevaplar.		1	1	0	100
Metin türlerini ayırt eder.		1	1	0	100
Metinde kullanılan düşünceyi geliştirme yollarını belirler.		1	1	0	100
Deyim ve atasözlerinin metne katkısını belirler.		1	1	0	100
Bilgilendirici metin yazar.		1	0	1	0
Fillerin anlam özelliklerini fark eder.		1	0	1	0
Görsellerle ilgili soruların cevaplar.		1	1	0	100

		Soru	Doğru	Yanlış	Boş	Net	Başarı	
Sözel (TAR)		10	4	6	0	2,00	% 20	
Cevap Anahtarı	A	ADCDBABABA						
Cevaplarınız		AbbaabBacA						

		S	D	Y	B%
Tarih		1	1	0	100
Medyanın sosyal değişim ve etkileşimdeki rolünü tartışır.		2	1	1	50
Osmanlı Devleti'nin fetih siyasetini örnekler üzerinden analiz eder.		2	0	2	0
Osmanlı Devleti'nin siyasi güç olarak ortaya çıkış sürecini ve bu süreci etkileyen faktörleri açıklar.		1	0	1	0
İletişimi etkileyen tutum ve davranışları analiz ederek kendi tutum ve davranışlarını sorgular.		1	0	1	0
İletişim araçlarından yararlanırken haklarını kullanır ve sorumluluklarını yerine getirir.		2	1	1	50
Avrupa'daki gelişmelerle bağlantılı olarak Osmanlı Devleti'ni değişime zorlayan süreçleri kavrar.		1	1	0	100
Bireysel ve toplumsal ilişkilerde olumlu iletişim yollarını kullanır.		1	1	0	100

		Soru	Doğru	Yanlış	Boş	Net	Başarı	
Sözel (DİN)		10	8	2	0	7,33	% 73	
Cevap Anahtarı	A	ADCDBCCADB						
Cevaplarınız		ADCaBCCAbB						

		S	D	Y	B%
Din K.ve A.B.		2	2	0	100
Varlıklar âlemini özelliklerine göre ayırt eder.		3	3	0	100
Melekleri özellikleri ve görevlerine göre sınıflandırır.		1	0	1	0
Allah'ın (c.c.) adil, merhametli ve affedicisi olması ile ahiret inancı arasında ilişki kurar.		2	2	0	100
Dünya hayatı ile ahiret hayatı arasındaki ilişkiyi yorumlar.		2	1	1	50
Ahiret hayatının aşamalarını açıklar.		1	1	0	100

		Soru	Doğru	Yanlış	Boş	Net	Başarı	
Sözel (İNG)		10	2	8	0	-0,67	% 0	
Cevap Anahtarı	A	DBCADBADBC						
Cevaplarınız		aBdAcdcadb						

		S	D	Y	B%
İngilizce		2	1	1	50
Students will be able to talk about other people's appearances and personalities.		1	0	1	0
Students will be able to talk about past events with definite time.		2	1	1	50
Students will be able to spot specific information about names and dates in past events in written texts.		1	0	1	0
Students will be able to report on appearances and personalities of other people.		3	0	3	0
Students will be able to understand short and simple texts on sports.		1	0	1	0
Students will be able to talk about routines/daily activities by using frequency adverbs and giving explanations and reasons.		1	0	1	0

		Soru	Doğru	Yanlış	Boş	Net	Başarı	
Sayısal (MAT)		15	1	14	0	-3,67	% 0	
Cevap Anahtarı	A	CACDBBACABDCBDC						
Cevaplarınız		acdccadbcdaddaC						

		S	D	Y	B%
Matematik		2	0	2	0
Rasyonel sayıların tanır ve sayı doğrusunda gösterir.		2	0	2	0
Tam sayılarla işlemler yapmayı gerektiren problemleri çözer.		2	0	2	0
Rasyonel sayıların ondalık gösterimle ifade eder.		2	0	2	0
Tam sayılarla toplama ve çıkarma işlemlerini yapar, ilgili problemleri çözer.		2	0	2	0
Rasyonel sayıların sıralar ve karşılaştırır.		3	1	2	33
Tam sayıların kendileri ile tekrarlı çarpımını üslü nicelik olarak ifade eder.		1	0	1	0
Tam sayılarla çarpma ve bölme işlemlerini yapar.		1	0	1	0
Rasyonel sayılarla çarpma ve bölme işlemlerini yapar.		1	0	1	0

		Soru	Doğru	Yanlış	Boş	Net	Başarı	
Sayısal (FEN)		15	4	11	0	0,33	% 2	
Cevap Anahtarı	A	DAADCDCBBDACC						
Cevaplarınız		adAcddcdaddcdaCC						

		S	D	Y	B%
Fen		1	0	1	0
Yıldız oluşum sürecinin farkına varır.		1	0	1	0
Geçmişten günümüze, hücrenin yapısı ile ilgili görüşleri teknolojik gelişmelerle ilişkilendirerek tartışır.		1	0	1	0
Galaksilerin yapısını açıklar.		1	1	0	100
Yıldız kavramını açıklar.		1	0	1	0
Hayvan ve bitki hücrelerini, temel kısımları ve görevleri açısından karşılaştırır.		1	0	1	0
Mitozun canlılar için önemini açıklar.		3	1	2	33
Fiziksel anlamda yapılan işin, uygulanan kuvvet ve alınan yolla ilişkili olduğunu açıklar.		1	0	1	0
Teknoloji ile uzay araştırmaları arasındaki ilişkiyi açıklar.		1	0	1	0
Mayozun canlılar için önemini açıklar.		1	0	1	0
Uzay kirliliğinin nedenlerini ifade ederek bu kirliliğin yol açabileceği olası sonuçları tahmin eder.		1	0	1	0
Kütleye etki eden yer çekimi kuvvetini ağırlık olarak adlandırır.		1	0	1	0
Hücre-doku-organ-sistem-organizma ilişkisini açıklar.		1	1	0	100
Yer çekimini kütle çekimi olarak gök cisimleri temelinde açıklar.		1	0	1	0

7. SINIF İŞLEYEN ZEKA 2.DENEME SINAVI



245,613 % 74,55

İZMİR / KARABAĞLAR
İLKURŞUN ORTAOKULU

7A - 32
BERFİN YILDIZ

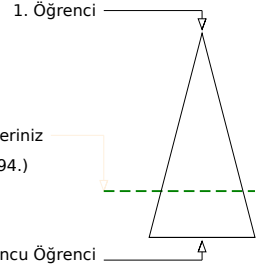
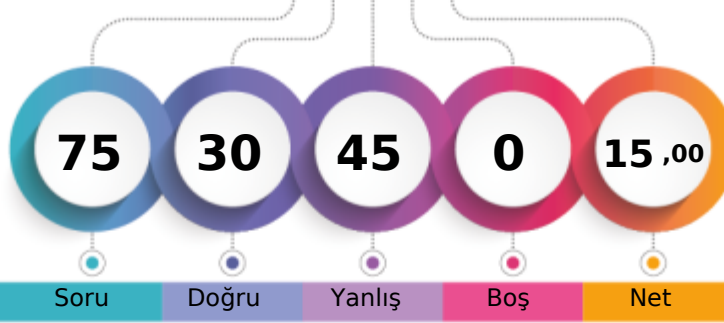

Soru Doğru Yanlış Boş Net

Şube Kurum İlçe İl Genel

Öğrenci Sıra No 4 48 169 1107 13094 % 74,55

Sınava Katılan Öğrenci Sayısı 21 90 293 1518 17564

		Soru	Doğru	Yanlış	Boş	Net	Başarı	
Sözel (TÜR)		15	7	8	0	4,33	% 29	
Cevap Anahtarı	A	BABAACDDBDCCAA						
Cevaplarınız		dbaAACbDcBadCcA						

		S	D	Y	B%
Türkçe		2	1	1	50
Bağlamdan hareketle bilmediği kelime ve kelime gruplarının anlamını tahmin eder.		1	0	1	0
Metnin içeriğini yorumlar.		2	1	1	50
Yazdıklarını düzenler.		1	1	0	100
Metinde ele alınan sorunlara farklı çözümler üretir.		2	1	1	50
Çekim eklerinin işlevlerini ayırt eder.		1	1	0	100
Metnin ilgili soruların cevapları.		1	1	0	100
Metin türlerini ayırt eder.		1	0	1	0
Metinde kullanılan düşünceyi geliştirme yollarını belirler.		1	0	1	0
Deyim ve atasözlerinin metne katkısını belirler.		1	1	0	100
Bilgilendirici metin yazar.		1	1	0	100
Fillerin anlam özelliklerini fark eder.		1	0	1	0
Görsellerle ilgili soruların cevapları.		1	1	0	100

		Soru	Doğru	Yanlış	Boş	Net	Başarı	
Sözel (TAR)		10	5	5	0	3,33	% 33	
Cevap Anahtarı	A	ADCDBABABA						
Cevaplarınız		ADacBddABd						

		S	D	Y	B%
Tarih		1	1	0	100
Medyanın sosyal değişim ve etkileşimdeki rolünü tartışır.		2	1	1	50
Osmanlı Devleti'nin fetih siyasetini örnekler üzerinden analiz eder.		2	0	2	0
Osmanlı Devleti'nin siyasi güç olarak ortaya çıkış sürecini ve bu süreci etkileyen faktörleri açıklar.		1	0	1	0
İletişimi etkileyen tutum ve davranışları analiz ederek kendi tutum ve davranışlarını sorgular.		1	1	0	100
İletişim araçlarından yararlanırken haklarını kullanır ve sorumluluklarını yerine getirir.		2	2	0	100
Avrupa'daki gelişmelerle bağlantılı olarak Osmanlı Devleti'ni değişime zorlayan süreçleri kavrar.		1	0	1	0
Bireysel ve toplumsal ilişkilerde olumlu iletişim yollarını kullanır.		1	0	1	0

		Soru	Doğru	Yanlış	Boş	Net	Başarı	
Sözel (DİN)		10	6	4	0	4,67	% 47	
Cevap Anahtarı	A	ADCDBCCADB						
Cevaplarınız		ADbDBCCdba						

		S	D	Y	B%
Din K.ve A.B.		2	2	0	100
Varlıklar âlemini özelliklerine göre ayırt eder.		3	1	2	33
Melekleri özellikleri ve görevlerine göre sınıflandırır.		1	1	0	100
Allah'ın (c.c.) adil, merhametli ve affedicisi olması ile ahiret inancı arasında ilişki kurar.		2	1	1	50
Dünya hayatı ile ahiret hayatı arasındaki ilişkiyi yorumlar.		2	1	1	50
Ahiret hayatının aşamalarını açıklar.		2	1	1	50

		Soru	Doğru	Yanlış	Boş	Net	Başarı	
Sözel (İNG)		10	3	7	0	0,67	% 7	
Cevap Anahtarı	A	DBCADBADBC						
Cevaplarınız		bBCcbaCbaC						

		S	D	Y	B%
İngilizce		2	1	1	50
Students will be able to talk about other people's appearances and personalities.		1	1	0	100
Students will be able to talk about past events with definite time.		2	0	2	0
Students will be able to spot specific information about names and dates in past events in written texts.		1	0	1	0
Students will be able to report on appearances and personalities of other people.		3	0	3	0
Students will be able to understand short and simple texts on sports.		1	0	1	0
Students will be able to talk about routines/daily activities by using frequency adverbs and giving explanations and reasons.		1	1	0	100

		Soru	Doğru	Yanlış	Boş	Net	Başarı	
Sayısal (MAT)		15	2	13	0	-2,33	% 0	
Cevap Anahtarı	A	CACDBBACABDCBDC						
Cevaplarınız		bbdbaa.cdcBDadab						

		S	D	Y	B%
Matematik		2	0	2	0
Rasyonel sayıların tanır ve sayı doğrusunda gösterir.		2	0	2	0
Tam sayılarla işlemler yapmayı gerektiren problemleri çözer.		2	0	2	0
Rasyonel sayıların ondalık gösterimle ifade eder.		2	0	2	0
Tam sayılarla toplama ve çıkarma işlemlerini yapar, ilgili problemleri çözer.		2	0	2	0
Rasyonel sayıların sıralar ve karşılaştırır.		3	1	2	33
Tam sayıların kendileri ile tekrarlı çarpımını üslü nicelik olarak ifade eder.		1	1	0	100
Tam sayılarla çarpma ve bölme işlemlerini yapar.		1	0	1	0
Rasyonel sayılarla çarpma ve bölme işlemlerini yapar.		1	0	1	0

		Soru	Doğru	Yanlış	Boş	Net	Başarı	
Sayısal (FEN)		15	7	8	0	4,33	% 29	
Cevap Anahtarı	A	DAADCDCBBDACC						
Cevaplarınız		DbcaCcDdaBDbACC						

		S	D	Y	B%
Fen		1	1	0	100
Yıldız oluşum sürecinin farkına varır.		1	0	1	0
Geçmişten günümüze, hücrenin yapısı ile ilgili görüşleri teknolojik gelişmelerle ilişkilendirerek tartışır.		1	0	1	0
Galaksilerin yapısını açıklar.		1	0	1	0
Yıldız kavramını açıklar.		1	1	0	100
Hayvan ve bitki hücrelerini, temel kısımları ve görevleri açısından karşılaştırır.		1	1	0	100
Mitozun canlılar için önemini açıklar.		3	0	3	0
Fiziksel anlamda yapılan işin, uygulanan kuvvet ve alınan yolla ilişkili olduğunu açıklar.		1	1	0	100
Teknoloji ile uzay araştırmaları arasındaki ilişkiyi açıklar.		1	0	1	0
Mayozun canlılar için önemini açıklar.		1	1	0	100
Uzay kirliliğinin nedenlerini ifade ederek bu kirliliğin yol açabileceği olası sonuçları tahmin eder.		1	1	0	100
Kütleye etki eden yer çekimi kuvvetini ağırlık olarak adlandırır.		1	1	0	100
Hücre-doku-organ-sistem-organizma ilişkisini açıklar.		1	1	0	100
Yer çekimini kütle çekimi olarak gök cisimleri temelinde açıklar.		1	1	0	100

7. SINIF İŞLEYEN ZEKA 2.DENEME SINAVI



267,768 % 64,26

İZMİR / KARABAĞLAR
İLKURŞUN ORTAOKULU

7A - 35
BÜNYAMİN ÖZKUL

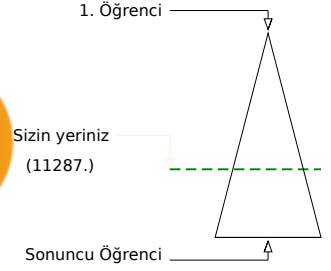
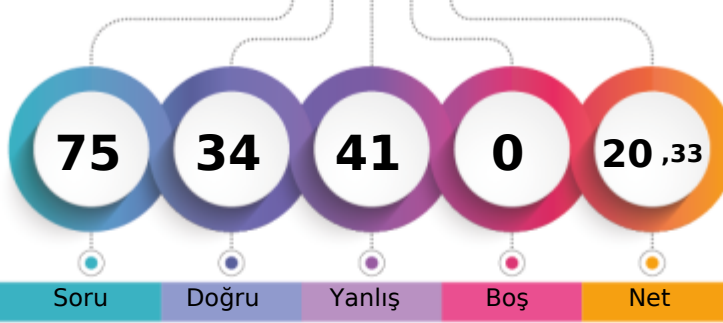

Soru Doğru Yanlış Boş Net

	Şube	Kurum	İlçe	İl	Genel
Öğrenci Sıra No	1	36	138	967	11287 % 64,26
Sınava Katılan Öğrenci Sayısı	21	90	293	1518	17564

Sözel (TÜR)	Soru	Doğru	Yanlış	Boş	Net	Başarı
	15	9	6	0	7,00	% 47
Cevap Anahtarı	B	DCBABAACDDBBACA				
Cevaplarınız		bCbDdAACacBBAbA				
Türkçe	S	D	Y	B%		
Bağlamdan hareketle bilmediği kelime ve kelime gruplarının anlamını tahmin eder.	2	2	0	100		
Metnin içeriğini yorumlar.	1	0	1	0		
Yazdıklarını düzenler.	2	1	1	50		
Metinde ele alınan sorunlara farklı çözümler üretir.	1	1	0	100		
Çekim eklerinin işlevlerini ayırt eder.	2	1	1	50		
Metnin ilgili soruların cevapları.	1	0	1	0		
Metin türlerini ayırt eder.	1	1	0	100		
Metinde kullanılan düşünceyi geliştirme yollarını belirler.	1	0	1	0		
Deyim ve atasözlerinin metne katkısını belirler.	1	1	0	100		
Bilgilendirici metin yazar.	1	0	1	0		
Fillerin anlam özelliklerini fark eder.	1	1	0	100		
Görsellerle ilgili soruların cevapları.	1	1	0	100		

Sözel (TAR)	Soru	Doğru	Yanlış	Boş	Net	Başarı
	10	5	5	0	3,33	% 33
Cevap Anahtarı	B	DBAADCABAB				
Cevaplarınız		cBAAbbAdAd				
Tarih	S	D	Y	B%		
Medyanın sosyal değişim ve etkileşimdeki rolünü tartışır.	1	1	0	100		
Osmanlı Devleti'nin fetih siyasetini örnekler üzerinden analiz eder.	2	0	2	0		
Osmanlı Devleti'nin siyasi güç olarak ortaya çıkış sürecini ve bu süreci etkileyen faktörleri açıklar.	2	1	1	50		
İletişimi etkileyen tutum ve davranışları analiz ederek kendi tutum ve davranışlarını sorgular.	1	0	1	0		
İletişim araçlarından yararlanırken haklarını kullanır ve sorumluluklarını yerine getirir.	1	1	0	100		
Avrupa'daki gelişmelerle bağlantılı olarak Osmanlı Devleti'ni değişime zorlayan süreçleri kavrar.	2	1	1	50		
Bireysel ve toplumsal ilişkilerde olumlu iletişim yollarını kullanır.	1	1	0	100		

Sözel (DİN)	Soru	Doğru	Yanlış	Boş	Net	Başarı
	10	5	5	0	3,33	% 33
Cevap Anahtarı	B	CADBADCDDBC				
Cevaplarınız		CAbBcaCDcb				
Din K.ve A.B.	S	D	Y	B%		
Varlıklar âlemini özelliklerine göre ayırt eder.	2	0	2	0		
Melekleri özellikleri ve görevlerine göre sınıflandırır.	3	2	1	67		
Allah'ın (c.c.) adil, merhametli ve affedicisi olması ile ahiret inancı arasında ilişki kurar.	1	1	0	100		
Dünya hayatı ile ahiret hayatı arasındaki ilişkiyi yorumlar.	2	1	1	50		
Ahiret hayatının aşamalarını açıklar.	2	1	1	50		

Sözel (İNG)	Soru	Doğru	Yanlış	Boş	Net	Başarı
	10	6	4	0	4,67	% 47
Cevap Anahtarı	B	DBCCADBADB				
Cevaplarınız		adCCAbBADA				
İngilizce	S	D	Y	B%		
Students will be able to talk about other people's appearances and personalities.	2	1	1	50		
Students will be able to talk about past events with definite time.	1	1	0	100		
Students will be able to spot specific information about names and dates in past events in written texts.	2	1	1	50		
Students will be able to report on appearances and personalities of other people.	1	1	0	100		
Students will be able to understand short and simple texts on sports.	3	1	2	33		
Students will be able to talk about routines/daily activities by using frequency adverbs and giving explanations and reasons.	1	1	0	100		

Sayısal (MAT)	Soru	Doğru	Yanlış	Boş	Net	Başarı
	15	4	11	0	0,33	% 2
Cevap Anahtarı	B	BDCCACDDBBACABDC				
Cevaplarınız		dbCbcaacBdCAaad				
Matematik	S	D	Y	B%		
Rasyonel sayıları tanıyıp ve sayı doğrusunda gösterir.	2	0	2	0		
Tam sayılarla işlemler yapmayı gerektiren problemleri çözer.	2	0	2	0		
Rasyonel sayıların ondalık gösterimle ifade eder.	2	1	1	50		
Tam sayılarla toplama ve çıkarma işlemlerini yapar, ilgili problemleri çözer.	2	1	1	50		
Rasyonel sayıların sıralar ve karşılaştırır.	2	1	1	50		
Tam sayıların kendileri ile tekrarlı çarpımını üslü nicelik olarak ifade eder.	3	1	2	33		
Tam sayılarla çarpma ve bölme işlemlerini yapar.	1	0	1	0		
Rasyonel sayılarla çarpma ve bölme işlemlerini yapar.	1	0	1	0		

Sayısal (FEN)	Soru	Doğru	Yanlış	Boş	Net	Başarı
	15	5	10	0	1,67	% 11
Cevap Anahtarı	B	CCDAADCDDCBBDAC				
Cevaplarınız		CCDdcDbDcaddcda				
Fen	S	D	Y	B%		
Yıldız oluşum sürecinin farkına varır.	1	1	0	100		
Geçmişten günümüze, hücrenin yapısı ile ilgili görüşleri teknolojik gelişmelerle ilişkilendirerek tartışır.	1	0	1	0		
Galaksilerin yapısını açıklar.	1	0	1	0		
Yıldız kavramını açıklar.	1	1	0	100		
Hayvan ve bitki hücrelerini, temel kısımları ve görevleri açısından karşılaştırır.	1	0	1	0		
Mitozun canlılar için önemini açıklar.	3	1	2	33		
Fiziksel anlamda yapılan işin, uygulanan kuvvet ve alınan yolla ilişkili olduğunu açıklar.	1	0	1	0		
Teknoloji ile uzay araştırmaları arasındaki ilişkiyi açıklar.	1	0	1	0		
Mayozun canlılar için önemini açıklar.	1	0	1	0		
Uzay kirliliğinin nedenlerini ifade ederek bu kirliliğin yol açabileceği olası sonuçları tahmin eder.	1	0	1	0		
Kütleye etki eden yer çekimi kuvvetini ağırlık olarak adlandırır.	1	0	1	0		
Hücre-doku-organ-sistem-organizma ilişkisini açıklar.	1	1	0	100		
Yer çekimini kütle çekimi olarak gök cisimleri temelinde açıklar.	1	1	0	100		

7. SINIF İŞLEYEN ZEKA 2.DENEME SINAVI



258,609 % 68,52

İZMİR / KARABAĞLAR
İLKURŞUN ORTAOKULU

7A - 145
EFE TANIR

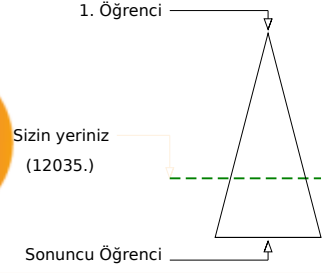
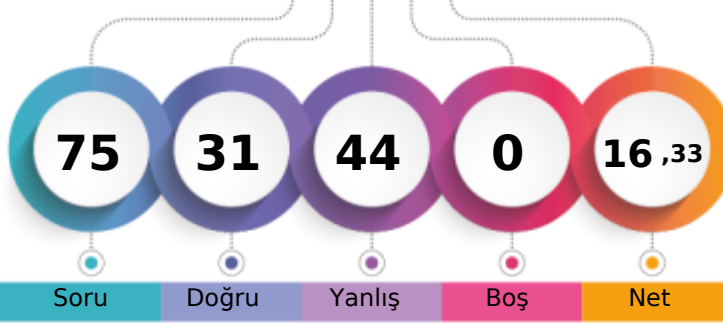

Soru Doğru Yanlış Boş Net

	Şube	Kurum	İlçe	İl	Genel
Öğrenci Sıra No	2	41	152	1036	12035 % 68,52
Sınava Katılan Öğrenci Sayısı	21	90	293	1518	17564

Sözel (TÜR)	Soru	Doğru	Yanlış	Boş	Net	Başarı
	15	5	10	0	1,67	% 11
Cevap Anahtarı	B	DCBABAACDDBBACA				
Cevaplarınız		aCdabacdCaDBacCd				
Türkçe	S	D	Y	B%		
Bağlamdan hareketle bilmediği kelime ve kelime gruplarının anlamını tahmin eder.	2	1	1	50		
Metnin içeriğini yorumlar.	1	0	1	0		
Yazdıklarını düzenler.	2	0	2	0		
Metinde ele alınan sorunlara farklı çözümler üretir.	1	0	1	0		
Çekim eklerinin işlevlerini ayırt eder.	2	0	2	0		
Metnin ilgili soruların cevapları.	1	1	0	100		
Metin türlerini ayırt eder.	1	1	0	100		
Metinde kullanılan düşünceyi geliştirme yollarını belirler.	1	0	1	0		
Deyim ve atasözlerinin metne katkısını belirler.	1	1	0	100		
Bilgilendirici metin yazar.	1	1	0	100		
Fillerin anlam özelliklerini fark eder.	1	0	1	0		
Görsellerle ilgili soruların cevapları.	1	0	1	0		

Sözel (TAR)	Soru	Doğru	Yanlış	Boş	Net	Başarı
	10	4	6	0	2,00	% 20
Cevap Anahtarı	B	DBAADCBAB				
Cevaplarınız		DcAAbdbcAd				
Tarih	S	D	Y	B%		
Medyanın sosyal değişim ve etkileşimdeki rolünü tartışır.	1	1	0	100		
Osmanlı Devleti'nin fetih siyasetini örnekler üzerinden analiz eder.	2	0	2	0		
Osmanlı Devleti'nin siyasi güç olarak ortaya çıkış sürecini ve bu süreci etkileyen faktörleri açıklar.	2	1	1	50		
İletişimi etkileyen tutum ve davranışları analiz ederek kendi tutum ve davranışlarını sorgular.	1	1	0	100		
İletişim araçlarından yararlanırken haklarını kullanır ve sorumluluklarını yerine getirir.	1	0	1	0		
Avrupa'daki gelişmelerle bağlantılı olarak Osmanlı Devleti'ni değişime zorlayan süreçleri kavrar.	2	0	2	0		
Bireysel ve toplumsal ilişkilerde olumlu iletişim yollarını kullanır.	1	1	0	100		

Sözel (DİN)	Soru	Doğru	Yanlış	Boş	Net	Başarı
	10	6	4	0	4,67	% 47
Cevap Anahtarı	B	CADBADCDBC				
Cevaplarınız		CABdADacBC				
Din K.ve A.B.	S	D	Y	B%		
Varlıklar âlemini özelliklerine göre ayırt eder.	2	2	0	100		
Melekleri özellikleri ve görevlerine göre sınıflandırır.	3	1	2	33		
Allah'ın (c.c.) adil, merhametli ve affedicisi olması ile ahiret inancı arasında ilişki kurar.	1	0	1	0		
Dünya hayatı ile ahiret hayatı arasındaki ilişkiyi yorumlar.	2	2	0	100		
Ahiret hayatının aşamalarını açıklar.	2	1	1	50		

Sözel (İNG)	Soru	Doğru	Yanlış	Boş	Net	Başarı
	10	3	7	0	0,67	% 7
Cevap Anahtarı	B	DBCCADBADB				
Cevaplarınız		acdbbcDADB				
İngilizce	S	D	Y	B%		
Students will be able to talk about other people's appearances and personalities.	2	2	0	100		
Students will be able to talk about past events with definite time.	1	0	1	0		
Students will be able to spot specific information about names and dates in past events in written texts.	2	0	2	0		
Students will be able to report on appearances and personalities of other people.	1	0	1	0		
Students will be able to understand short and simple texts on sports.	3	1	2	33		
Students will be able to talk about routines/daily activities by using frequency adverbs and giving explanations and reasons.	1	0	1	0		

Sayısal (MAT)	Soru	Doğru	Yanlış	Boş	Net	Başarı
	15	4	11	0	0,33	% 2
Cevap Anahtarı	B	BDCCACDDBBACABDC				
Cevaplarınız		BadCbdcadabcBaC				
Matematik	S	D	Y	B%		
Rasyonel sayıları tanıyıp ve sayı doğrusunda gösterir.	2	1	1	50		
Tam sayılarla işlemler yapmayı gerektiren problemleri çözer.	2	1	1	50		
Rasyonel sayıların ondalık gösterimle ifade eder.	2	0	2	0		
Tam sayılarla toplama ve çıkarma işlemlerini yapar, ilgili problemleri çözer.	2	0	2	0		
Rasyonel sayıların sıralar ve karşılaştırır.	2	0	2	0		
Tam sayıların kendileri ile tekrarlı çarpımını üslü nicelik olarak ifade eder.	3	2	1	67		
Tam sayılarla çarpma ve bölme işlemlerini yapar.	1	0	1	0		
Rasyonel sayılarla çarpma ve bölme işlemlerini yapar.	1	0	1	0		

Sayısal (FEN)	Soru	Doğru	Yanlış	Boş	Net	Başarı
	15	9	6	0	7,00	% 47
Cevap Anahtarı	B	CCDAADCDDCBBDAC				
Cevaplarınız		dCbAcDCbDacBDAC				
Fen	S	D	Y	B%		
Yıldız oluşum sürecinin farkına varır.	1	0	1	0		
Geçmişten günümüze, hücrenin yapısı ile ilgili görüşleri teknolojik gelişmelerle ilişkilendirerek tartışır.	1	1	0	100		
Galaksilerin yapısını açıklar.	1	0	1	0		
Yıldız kavramını açıklar.	1	1	0	100		
Hayvan ve bitki hücrelerini, temel kısımları ve görevleri açısından karşılaştırır.	1	1	0	100		
Mitozun canlılar için önemini açıklar.	3	1	2	33		
Fiziksel anlamda yapılan işin, uygulanan kuvvet ve alınan yolla ilişkili olduğunu açıklar.	1	1	0	100		
Teknoloji ile uzay araştırmaları arasındaki ilişkiyi açıklar.	1	0	1	0		
Mayozun canlılar için önemini açıklar.	1	1	0	100		
Uzay kirliliğinin nedenlerini ifade ederek bu kirliliğin yol açabileceği olası sonuçları tahmin eder.	1	1	0	100		
Kütleye etki eden yer çekimi kuvvetini ağırlık olarak adlandırır.	1	1	0	100		
Hücre-doku-organ-sistem-organizma ilişkisini açıklar.	1	0	1	0		
Yer çekimini kütle çekimi olarak gök cisimleri temelinde açıklar.	1	1	0	100		

7. SINIF İŞLEYEN ZEKA 2.DENEME SINAVI



212,788 % 89,87

İZMİR / KARABAĞLAR
İLKURŞUN ORTAOKULU

7A - 56
FATİH ÖĞÜRTAY

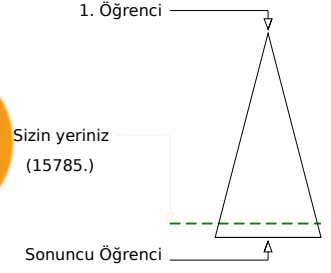
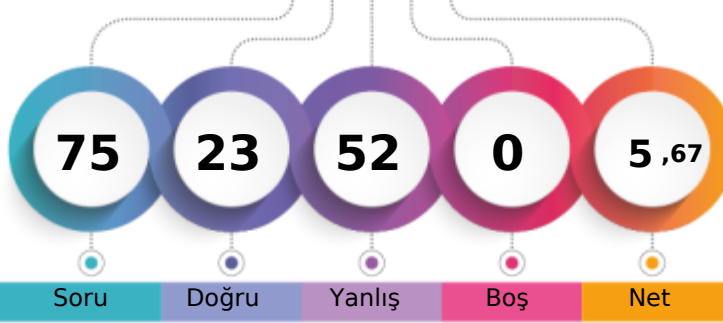

	Şube	Kurum	İlçe	İl	Genel
Öğrenci Sıra No	18	78	238	1356	15785
Sınava Katılan Öğrenci Sayısı	21	90	293	1518	17564

Sözel (TÜR)	Soru	Doğru	Yanlış	Boş	Net	Başarı
	15	3	12	0	-1,00	% 0
Cevap Anahtarı	B	DCBABAACDDBBACA				
Cevaplarınız		baacdbdbcbaBACc				
Türkçe	S	D	Y	B%		
Bağlamdan hareketle bilmediği kelime ve kelime gruplarının anlamını tahmin eder.	2	0	2	0		
Metnin içeriğini yorumlar.	1	0	1	0		
Yazdıklarını düzenler.	2	0	2	0		
Metinde ele alınan sorunlara farklı çözümler üretir.	1	0	1	0		
Çekim eklerinin işlevlerini ayırt eder.	2	1	1	50		
Metnin ilgili soruların cevaplar.	1	0	1	0		
Metin türlerini ayırt eder.	1	0	1	0		
Metinde kullanılan düşünceyi geliştirme yollarını belirler.	1	0	1	0		
Deyim ve atasözlerinin metne katkısını belirler.	1	0	1	0		
Bilgilendirici metin yazar.	1	1	0	100		
Fillerin anlam özelliklerini fark eder.	1	0	1	0		
Görsellerle ilgili soruların cevaplar.	1	1	0	100		

Sözel (TAR)	Soru	Doğru	Yanlış	Boş	Net	Başarı
	10	4	6	0	2,00	% 20
Cevap Anahtarı	B	DBAADCBAB				
Cevaplarınız		aBbAcBACAd				
Tarih	S	D	Y	B%		
Medyanın sosyal değişim ve etkileşimdeki rolünü tartışır.	1	1	0	100		
Osmanlı Devleti'nin fetih siyasetini örnekler üzerinden analiz eder.	2	0	2	0		
Osmanlı Devleti'nin siyasi güç olarak ortaya çıkış sürecini ve bu süreci etkileyen faktörleri açıklar.	2	0	2	0		
İletişimi etkileyen tutum ve davranışları analiz ederek kendi tutum ve davranışlarını sorgular.	1	0	1	0		
İletişim araçlarından yararlanırken haklarını kullanır ve sorumluluklarını yerine getirir.	1	1	0	100		
Avrupa'daki gelişmelerle bağlantılı olarak Osmanlı Devleti'ni değişime zorlayan süreçleri kavrar.	2	1	1	50		
Bireysel ve toplumsal ilişkilerde olumlu iletişim yollarını kullanır.	1	1	0	100		

Sözel (DİN)	Soru	Doğru	Yanlış	Boş	Net	Başarı
	10	4	6	0	2,00	% 20
Cevap Anahtarı	B	CADBADCDDBC				
Cevaplarınız		CdbBADbacb				
Din K.ve A.B.	S	D	Y	B%		
Varlıklar âlemini özelliklerine göre ayırt eder.	2	1	1	50		
Melekleri özellikleri ve görevlerine göre sınıflandırır.	3	2	1	67		
Allah'ın (c.c.) adil, merhametli ve affedicisi olması ile ahiret inancı arasında ilişki kurar.	1	0	1	0		
Dünya hayatı ile ahiret hayatı arasındaki ilişkiyi yorumlar.	2	0	2	0		
Ahiret hayatının aşamalarını açıklar.	2	1	1	50		

Sözel (İNG)	Soru	Doğru	Yanlış	Boş	Net	Başarı
	10	3	7	0	0,67	% 7
Cevap Anahtarı	B	DBCCADBADB				
Cevaplarınız		cabbAcBAbc				
İngilizce	S	D	Y	B%		
Students will be able to talk about other people's appearances and personalities.	2	0	2	0		
Students will be able to talk about past events with definite time.	1	0	1	0		
Students will be able to spot specific information about names and dates in past events in written texts.	2	1	1	50		
Students will be able to report on appearances and personalities of other people.	1	1	0	100		
Students will be able to understand short and simple texts on sports.	3	1	2	33		
Students will be able to talk about routines/daily activities by using frequency adverbs and giving explanations and reasons.	1	0	1	0		

Sayısal (MAT)	Soru	Doğru	Yanlış	Boş	Net	Başarı
	15	3	12	0	-1,00	% 0
Cevap Anahtarı	B	BDCCACDDBBACABDC				
Cevaplarınız		BcabcCbBadbcaab				
Matematik	S	D	Y	B%		
Rasyonel sayıların tanır ve sayı doğrusunda gösterir.	2	0	2	0		
Tam sayılarla işlemler yapmayı gerektiren problemleri çözer.	2	1	1	50		
Rasyonel sayıların ondalık gösterimle ifade eder.	2	1	1	50		
Tam sayılarla toplama ve çıkarma işlemlerini yapar, ilgili problemleri çözer.	2	0	2	0		
Rasyonel sayıların sıralar ve karşılaştırır.	2	1	1	50		
Tam sayıların kendileri ile tekrarlı çarpımını üslü nicelik olarak ifade eder.	3	0	3	0		
Tam sayılarla çarpma ve bölme işlemlerini yapar.	1	0	1	0		
Rasyonel sayılarla çarpma ve bölme işlemlerini yapar.	1	0	1	0		

Sayısal (FEN)	Soru	Doğru	Yanlış	Boş	Net	Başarı
	15	6	9	0	3,00	% 20
Cevap Anahtarı	B	CCDAADCDDCBBDAC				
Cevaplarınız		aCaAdbadCaBDBa				
Fen	S	D	Y	B%		
Yıldız oluşum sürecinin farkına varır.	1	0	1	0		
Geçmişten günümüze, hücrenin yapısı ile ilgili görüşleri teknolojik gelişmelerle ilişkilendirerek tartışır.	1	1	0	100		
Galaksilerin yapısını açıklar.	1	0	1	0		
Yıldız kavramını açıklar.	1	0	1	0		
Hayvan ve bitki hücrelerini, temel kısımları ve görevleri açısından karşılaştırır.	1	0	1	0		
Mitozun canlılar için önemini açıklar.	3	1	2	33		
Fiziksel anlamda yapılan işin, uygulanan kuvvet ve alınan yolla ilişkili olduğunu açıklar.	1	1	0	100		
Teknoloji ile uzay araştırmaları arasındaki ilişkiyi açıklar.	1	0	1	0		
Mayozun canlılar için önemini açıklar.	1	1	0	100		
Uzay kirliliğinin nedenlerini ifade ederek bu kirliliğin yol açabileceği olası sonuçları tahmin eder.	1	1	0	100		
Kütleye etki eden yer çekimi kuvvetini ağırlık olarak adlandırır.	1	0	1	0		
Hücre-doku-organ-sistem-organizma ilişkisini açıklar.	1	0	1	0		
Yer çekimini kütle çekimi olarak gök cisimleri temelinde açıklar.	1	1	0	100		

7. SINIF İŞLEYEN ZEKA 2.DENEME SINAVI



241,599 % 76,39

İZMİR / KARABAĞLAR
İLKURŞUN ORTAOKULU

7A - 53
FATİMA * HAJTEMRO

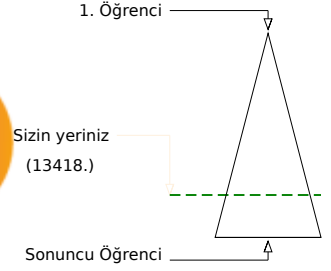
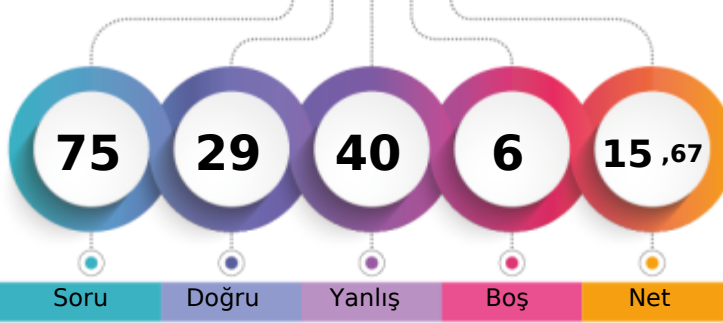

Soru Doğru Yanlış Boş Net

	Şube	Kurum	İlçe	İl	Genel
Öğrenci Sıra No	7	52	178	1143	13418
Sınava Katılan Öğrenci Sayısı	21	90	293	1518	17564

Sözel (TÜR)	Soru	Doğru	Yanlış	Boş	Net	Başarı
	15	3	12	0	-1,00	% 0
Cevap Anahtarı	B	DCBABAACDDBBACA				
Cevaplarınız		bdadccddaccBACb				
Türkçe	S	D	Y	B%		
Bağlamdan hareketle bilmediği kelime ve kelime gruplarının anlamını tahmin eder.	2	0	2	0		
Metnin içeriğini yorumlar.	1	0	1	0		
Yazdıklarını düzenler.	2	0	2	0		
Metinde ele alınan sorunlara farklı çözümler üretir.	1	0	1	0		
Çekim eklerinin işlevlerini ayırt eder.	2	1	1	50		
Metnin ilgili soruların cevapları.	1	0	1	0		
Metin türlerini ayırt eder.	1	0	1	0		
Metinde kullanılan düşünceyi geliştirme yollarını belirler.	1	0	1	0		
Deyim ve atasözlerinin metne katkısını belirler.	1	0	1	0		
Bilgilendirici metin yazar.	1	1	0	100		
Fillerin anlam özelliklerini fark eder.	1	0	1	0		
Görsellerle ilgili soruların cevapları.	1	1	0	100		

Sözel (TAR)	Soru	Doğru	Yanlış	Boş	Net	Başarı
	10	6	4	0	4,67	% 47
Cevap Anahtarı	B	DBAADCBAB				
Cevaplarınız		cBAADbdcAB				
Tarih	S	D	Y	B%		
Medyanın sosyal değişim ve etkileşimdeki rolünü tartışır.	1	1	0	100		
Osmanlı Devleti'nin fetih siyasetini örnekler üzerinden analiz eder.	2	2	0	100		
Osmanlı Devleti'nin siyasi güç olarak ortaya çıkış sürecini ve bu süreci etkileyen faktörleri açıklar.	2	1	1	50		
İletişimi etkileyen tutum ve davranışları analiz ederek kendi tutum ve davranışlarını sorgular.	1	0	1	0		
İletişim araçlarından yararlanırken haklarını kullanır ve sorumluluklarını yerine getirir.	1	1	0	100		
Avrupa'daki gelişmelerle bağlantılı olarak Osmanlı Devleti'ni değişime zorlayan süreçleri kavrar.	2	0	2	0		
Bireysel ve toplumsal ilişkilerde olumlu iletişim yollarını kullanır.	1	1	0	100		

Sözel (DİN)	Soru	Doğru	Yanlış	Boş	Net	Başarı
	10	5	5	0	3,33	% 33
Cevap Anahtarı	B	CADBADCDBC				
Cevaplarınız		acaaADbDBC				
Din K.ve A.B.	S	D	Y	B%		
Varlıklar âlemini özelliklerine göre ayırt eder.	2	2	0	100		
Melekleri özellikleri ve görevlerine göre sınıflandırır.	3	1	2	33		
Allah'ın (c.c.) adil, merhametli ve affedicisi olması ile ahiret inancı arasında ilişki kurar.	1	1	0	100		
Dünya hayatı ile ahiret hayatı arasındaki ilişkiyi yorumlar.	2	1	1	50		
Ahiret hayatının aşamalarını açıklar.	2	0	2	0		

Sözel (İNG)	Soru	Doğru	Yanlış	Boş	Net	Başarı
	10	6	4	0	4,67	% 47
Cevap Anahtarı	B	DBCCADBADB				
Cevaplarınız		DBbCADcbaB				
İngilizce	S	D	Y	B%		
Students will be able to talk about other people's appearances and personalities.	2	1	1	50		
Students will be able to talk about past events with definite time.	1	1	0	100		
Students will be able to spot specific information about names and dates in past events in written texts.	2	2	0	100		
Students will be able to report on appearances and personalities of other people.	1	0	1	0		
Students will be able to understand short and simple texts on sports.	3	2	1	67		
Students will be able to talk about routines/daily activities by using frequency adverbs and giving explanations and reasons.	1	0	1	0		

Sayısal (MAT)	Soru	Doğru	Yanlış	Boş	Net	Başarı
	15	3	6	6	1,00	% 7
Cevap Anahtarı	B	BDCCACDDBBACABDC				
Cevaplarınız		BabddCc aA				
Matematik	S	D	Y	B%		
Rasyonel sayıları tanıtır ve sayı doğrusunda gösterir.	2	1	1	50		
Tam sayılarla işlemler yapmayı gerektiren problemleri çözer.	2	1	1	50		
Rasyonel sayıların ondalık gösterimle ifade eder.	2	1	0	50		
Tam sayılarla toplama ve çıkarma işlemlerini yapar, ilgili problemleri çözer.	2	0	2	0		
Rasyonel sayıların sıralar ve karşılaştırır.	2	0	0	0		
Tam sayıların kendileri ile tekrarlı çarpımını üslü nicelik olarak ifade eder.	3	0	1	0		
Tam sayılarla çarpma ve bölme işlemlerini yapar.	1	0	0	0		
Rasyonel sayılarla çarpma ve bölme işlemlerini yapar.	1	0	1	0		

Sayısal (FEN)	Soru	Doğru	Yanlış	Boş	Net	Başarı
	15	6	9	0	3,00	% 20
Cevap Anahtarı	B	CCDAADCDDCBBDAC				
Cevaplarınız		CaDcdaCaDbcBaAd				
Fen	S	D	Y	B%		
Yıldız oluşum sürecinin farkına varır.	1	1	0	100		
Geçmişten günümüze, hücrenin yapısı ile ilgili görüşleri teknolojik gelişmelerle ilişkilendirerek tartışır.	1	0	1	0		
Galaksilerin yapısını açıklar.	1	0	1	0		
Yıldız kavramını açıklar.	1	0	1	0		
Hayvan ve bitki hücrelerini, temel kısımları ve görevleri açısından karşılaştırır.	1	1	0	100		
Mitozun canlılar için önemini açıklar.	3	1	2	33		
Fiziksel anlamda yapılan işin, uygulanan kuvvet ve alınan yolla ilişkili olduğunu açıklar.	1	1	0	100		
Teknoloji ile uzay araştırmaları arasındaki ilişkiyi açıklar.	1	0	1	0		
Mayozun canlılar için önemini açıklar.	1	1	0	100		
Uzay kirliliğinin nedenlerini ifade ederek bu kirliliğin yol açabileceği olası sonuçları tahmin eder.	1	0	1	0		
Kütleye etki eden yer çekimi kuvvetini ağırlık olarak adlandırır.	1	0	1	0		
Hücre-doku-organ-sistem-organizma ilişkisini açıklar.	1	1	0	100		
Yer çekimini kütle çekimi olarak gök cisimleri temelinde açıklar.	1	0	1	0		

7. SINIF İŞLEYEN ZEKA 2.DENEME SINAVI



188,451 % 96,95

İZMİR / KARABAĞLAR
İLKURŞUN ORTAOKULU

7A - 57
FATMA ABDULKADİR

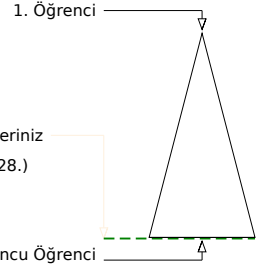
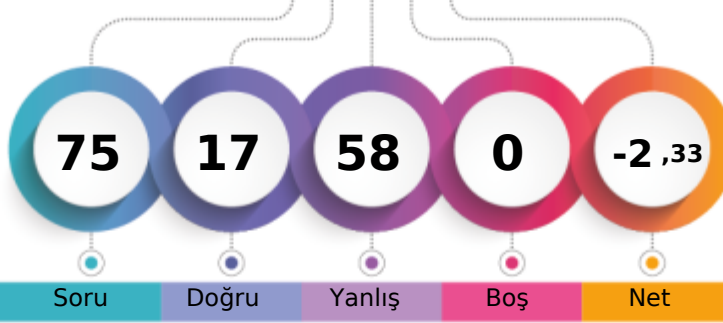

Soru Doğru Yanlış Boş Net

	Şube	Kurum	İlçe	İl	Genel
Öğrenci Sıra No	21	89	270	1449	17028 % 96,95
Sınava Katılan Öğrenci Sayısı	21	90	293	1518	17564

Sözel (TÜR)	Soru	Doğru	Yanlış	Boş	Net	Başarı
	15	5	10	0	1,67	% 11
Cevap Anahtarı	A	BABAACDDBDCCAA				
Cevaplarınız		ccdAcbDDaaDdbcA				
Türkçe	S	D	Y	B%		
Bağlamdan hareketle bilmediği kelime ve kelime gruplarının anlamını tahmin eder.	2	0	2	0		
Metnin içeriğini yorumlar.	1	0	1	0		
Yazdıklarını düzenler.	2	1	1	50		
Metinde ele alınan sorunlara farklı çözümler üretir.	1	0	1	0		
Çekim eklerinin işlevlerini ayırt eder.	2	1	1	50		
Metnin ilgili soruların cevaplar.	1	1	0	100		
Metin türlerini ayırt eder.	1	0	1	0		
Metinde kullanılan düşünceyi geliştirme yollarını belirler.	1	1	0	100		
Deyim ve atasözlerinin metne katkısını belirler.	1	0	1	0		
Bilgilendirici metin yazar.	1	0	1	0		
Fillerin anlam özelliklerini fark eder.	1	0	1	0		
Görsellerle ilgili soruların cevaplar.	1	1	0	100		

Sözel (TAR)	Soru	Doğru	Yanlış	Boş	Net	Başarı
	10	3	7	0	0,67	% 7
Cevap Anahtarı	A	ADCDBABABA				
Cevaplarınız		dDbcdcbAdb				
Tarih	S	D	Y	B%		
Medyanın sosyal değişim ve etkileşimdeki rolünü tartışır.	1	0	1	0		
Osmanlı Devleti'nin fetih siyasetini örnekler üzerinden analiz eder.	2	2	0	100		
Osmanlı Devleti'nin siyasi güç olarak ortaya çıkış sürecini ve bu süreci etkileyen faktörleri açıklar.	2	0	2	0		
İletişimi etkileyen tutum ve davranışları analiz ederek kendi tutum ve davranışlarını sorgular.	1	0	1	0		
İletişim araçlarından yararlanırken haklarını kullanır ve sorumluluklarını yerine getirir.	1	0	1	0		
Avrupa'daki gelişmelerle bağlantılı olarak Osmanlı Devleti'ni değişime zorlayan süreçleri kavrar.	2	1	1	50		
Bireysel ve toplumsal ilişkilerde olumlu iletişim yollarını kullanır.	1	0	1	0		

Sözel (DİN)	Soru	Doğru	Yanlış	Boş	Net	Başarı
	10	3	7	0	0,67	% 7
Cevap Anahtarı	A	ADCDBCCADB				
Cevaplarınız		AbCccdaAad				
Din K.ve A.B.	S	D	Y	B%		
Varlıklar âlemini özelliklerine göre ayırt eder.	2	1	1	50		
Melekleri özellikleri ve görevlerine göre sınıflandırır.	3	1	2	33		
Allah'ın (c.c.) adil, merhametli ve affedicisi olması ile ahiret inancı arasında ilişki kurar.	1	0	1	0		
Dünya hayatı ile ahiret hayatı arasındaki ilişkiyi yorumlar.	2	1	1	50		
Ahiret hayatının aşamalarını açıklar.	2	0	2	0		

Sözel (İNG)	Soru	Doğru	Yanlış	Boş	Net	Başarı
	10	2	8	0	-0,67	% 0
Cevap Anahtarı	A	DBCADBADBC				
Cevaplarınız		cabdaBcDcb				
İngilizce	S	D	Y	B%		
Students will be able to talk about other people's appearances and personalities.	2	0	2	0		
Students will be able to talk about past events with definite time.	1	0	1	0		
Students will be able to spot specific information about names and dates in past events in written texts.	2	0	2	0		
Students will be able to report on appearances and personalities of other people.	1	1	0	100		
Students will be able to understand short and simple texts on sports.	3	1	2	33		
Students will be able to talk about routines/daily activities by using frequency adverbs and giving explanations and reasons.	1	0	1	0		

Sayısal (MAT)	Soru	Doğru	Yanlış	Boş	Net	Başarı
	15	4	11	0	0,33	% 2
Cevap Anahtarı	A	CACDBBACABDCBDC				
Cevaplarınız		CbdadadCbaDCabb				
Matematik	S	D	Y	B%		
Rasyonel sayıların tanır ve sayı doğrusunda gösterir.	2	1	1	50		
Tam sayılarla işlemler yapmayı gerektiren problemleri çözer.	2	0	2	0		
Rasyonel sayıların ondalık gösterimle ifade eder.	2	0	2	0		
Tam sayılarla toplama ve çıkarma işlemlerini yapar, ilgili problemleri çözer.	2	0	2	0		
Rasyonel sayıların sıralar ve karşılaştırır.	2	1	1	50		
Tam sayıların kendileri ile tekrarlı çarpımını üslü nicelik olarak ifade eder.	3	1	2	33		
Tam sayılarla çarpma ve bölme işlemlerini yapar.	1	1	0	100		
Rasyonel sayılarla çarpma ve bölme işlemlerini yapar.	1	0	1	0		

Sayısal (FEN)	Soru	Doğru	Yanlış	Boş	Net	Başarı
	15	0	15	0	-5,00	% 0
Cevap Anahtarı	A	DAADCDDCBBDACCC				
Cevaplarınız		cbbcaacdaacdbab				
Fen	S	D	Y	B%		
Yıldız oluşum sürecinin farkına varır.	1	0	1	0		
Geçmişten günümüze, hücrenin yapısı ile ilgili görüşleri teknolojik gelişmelerle ilişkilendirerek tartışır.	1	0	1	0		
Galaksilerin yapısını açıklar.	1	0	1	0		
Yıldız kavramını açıklar.	1	0	1	0		
Hayvan ve bitki hücrelerini, temel kısımları ve görevleri açısından karşılaştırır.	1	0	1	0		
Mitozun canlılar için önemini açıklar.	3	0	3	0		
Fiziksel anlamda yapılan işin, uygulanan kuvvet ve alınan yolla ilişkili olduğunu açıklar.	1	0	1	0		
Teknoloji ile uzay araştırmaları arasındaki ilişkiyi açıklar.	1	0	1	0		
Mayozun canlılar için önemini açıklar.	1	0	1	0		
Uzay kirliliğinin nedenlerini ifade ederek bu kirliliğin yol açabileceği olası sonuçları tahmin eder.	1	0	1	0		
Kütleye etki eden yer çekimi kuvvetini ağırlık olarak adlandırır.	1	0	1	0		
Hücre-doku-organ-sistem-organizma ilişkisini açıklar.	1	0	1	0		
Yer çekimini kütle çekimi olarak gök cisimleri temelinde açıklar.	1	0	1	0		

7. SINIF İŞLEYEN ZEKA 2.DENEME SINAVI



229,329 % 82,34

İZMİR / KARABAĞLAR
İLKURŞUN ORTAOKULU

7A - 159
GUFRAK AGA

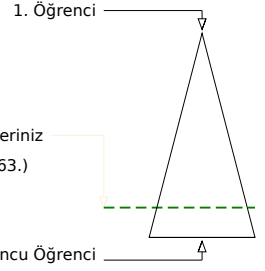
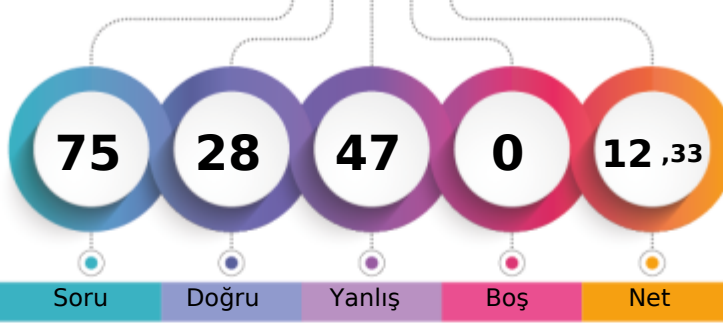

Soru Doğru Yanlış Boş Net

	Şube	Kurum	İlçe	İl	Genel
Öğrenci Sıra No	9	56	199	1232	14463 % 82,34
Sınava Katılan Öğrenci Sayısı	21	90	293	1518	17564

Sözel (TÜR)	Soru	Doğru	Yanlış	Boş	Net	Başarı
	15	6	9	0	3,00	% 20
Cevap Anahtarı	A	BABAACDDBDCCAA				
Cevaplarınız		BAabddDDdBbabcA				
Türkçe	S	D	Y	B%		
Bağlamdan hareketle bilmediği kelime ve kelime gruplarının anlamını tahmin eder.	2	1	1	50		
Metnin içeriğini yorumlar.	1	1	0	100		
Yazdıklarını düzenler.	2	0	2	0		
Metinde ele alınan sorunlara farklı çözümler üretir.	1	0	1	0		
Çekim eklerinin işlevlerini ayırt eder.	2	2	0	100		
Metnin ilgili soruların cevapları.	1	1	0	100		
Metin türlerini ayırt eder.	1	0	1	0		
Metinde kullanılan düşünceyi geliştirme yollarını belirler.	1	0	1	0		
Deyim ve atasözlerinin metne katkısını belirler.	1	0	1	0		
Bilgilendirici metin yazar.	1	0	1	0		
Fillerin anlam özelliklerini fark eder.	1	0	1	0		
Görsellerle ilgili soruların cevapları.	1	1	0	100		

Sözel (TAR)	Soru	Doğru	Yanlış	Boş	Net	Başarı
	10	5	5	0	3,33	% 33
Cevap Anahtarı	A	ADCDBABABA				
Cevaplarınız		ADacBdaAcA				
Tarih	S	D	Y	B%		
Medyanın sosyal değişim ve etkileşimdeki rolünü tartışır.	1	1	0	100		
Osmanlı Devleti'nin fetih siyasetini örnekler üzerinden analiz eder.	2	1	1	50		
Osmanlı Devleti'nin siyasi güç olarak ortaya çıkış sürecini ve bu süreci etkileyen faktörleri açıklar.	2	0	2	0		
İletişimi etkileyen tutum ve davranışları analiz ederek kendi tutum ve davranışlarını sorgular.	1	0	1	0		
İletişim araçlarından yararlanırken haklarını kullanır ve sorumluluklarını yerine getirir.	1	1	0	100		
Avrupa'daki gelişmelerle bağlantılı olarak Osmanlı Devleti'ni değişime zorlayan süreçleri kavrar.	2	1	1	50		
Bireysel ve toplumsal ilişkilerde olumlu iletişim yollarını kullanır.	1	1	0	100		

Sözel (DİN)	Soru	Doğru	Yanlış	Boş	Net	Başarı
	10	7	3	0	6,00	% 60
Cevap Anahtarı	A	ADCDBCCADB				
Cevaplarınız		ADCDBbCbBb				
Din K.ve A.B.	S	D	Y	B%		
Varlıklar âlemini özelliklerine göre ayırt eder.	2	2	0	100		
Melekleri özellikleri ve görevlerine göre sınıflandırır.	3	3	0	100		
Allah'ın (c.c.) adil, merhametli ve affedicisi olması ile ahiret inancı arasında ilişki kurar.	1	1	0	100		
Dünya hayatı ile ahiret hayatı arasındaki ilişkiyi yorumlar.	2	0	2	0		
Ahiret hayatının aşamalarını açıklar.	2	1	1	50		

Sözel (İNG)	Soru	Doğru	Yanlış	Boş	Net	Başarı
	10	3	7	0	0,67	% 7
Cevap Anahtarı	A	DBCADBADBC				
Cevaplarınız		ccdcaBAbcC				
İngilizce	S	D	Y	B%		
Students will be able to talk about other people's appearances and personalities.	2	0	2	0		
Students will be able to talk about past events with definite time.	1	0	1	0		
Students will be able to spot specific information about names and dates in past events in written texts.	2	0	2	0		
Students will be able to report on appearances and personalities of other people.	1	1	0	100		
Students will be able to understand short and simple texts on sports.	3	1	2	33		
Students will be able to talk about routines/daily activities by using frequency adverbs and giving explanations and reasons.	1	1	0	100		

Sayısal (MAT)	Soru	Doğru	Yanlış	Boş	Net	Başarı
	15	2	13	0	-2,33	% 0
Cevap Anahtarı	A	CACDBBACABDCBDC				
Cevaplarınız		bACeddDdcaadaab				
Matematik	S	D	Y	B%		
Rasyonel sayıların tanır ve sayı doğrusunda gösterir.	2	0	2	0		
Tam sayılarla işlemler yapmayı gerektiren problemleri çözer.	2	1	1	50		
Rasyonel sayıların ondalık gösterimle ifade eder.	2	1	1	50		
Tam sayılarla toplama ve çıkarma işlemlerini yapar, ilgili problemleri çözer.	2	0	2	0		
Rasyonel sayıların sıralar ve karşılaştırır.	2	0	2	0		
Tam sayıların kendileri ile tekrarlı çarpımını üslü nicelik olarak ifade eder.	3	0	3	0		
Tam sayılarla çarpma ve bölme işlemlerini yapar.	1	0	1	0		
Rasyonel sayılarla çarpma ve bölme işlemlerini yapar.	1	0	1	0		

Sayısal (FEN)	Soru	Doğru	Yanlış	Boş	Net	Başarı
	15	5	10	0	1,67	% 11
Cevap Anahtarı	A	DAADCDCBBDACC				
Cevaplarınız		DcdbdaDaccacCCC				
Fen	S	D	Y	B%		
Yıldız oluşum sürecinin farkına varır.	1	1	0	100		
Geçmişten günümüze, hücrenin yapısı ile ilgili görüşleri teknolojik gelişmelerle ilişkilendirerek tartışır.	1	0	1	0		
Galaksilerin yapısını açıklar.	1	0	1	0		
Yıldız kavramını açıklar.	1	0	1	0		
Hayvan ve bitki hücrelerini, temel kısımları ve görevleri açısından karşılaştırır.	1	0	1	0		
Mitozun canlılar için önemini açıklar.	3	0	3	0		
Fiziksel anlamda yapılan işin, uygulanan kuvvet ve alınan yolla ilişkili olduğunu açıklar.	1	1	0	100		
Teknoloji ile uzay araştırmaları arasındaki ilişkiyi açıklar.	1	0	1	0		
Mayozun canlılar için önemini açıklar.	1	0	1	0		
Uzay kirliliğinin nedenlerini ifade ederek bu kirliliğin yol açabileceği olası sonuçları tahmin eder.	1	0	1	0		
Kütleye etki eden yer çekimi kuvvetini ağırlık olarak adlandırır.	1	1	0	100		
Hücre-doku-organ-sistem-organizma ilişkisini açıklar.	1	1	0	100		
Yer çekimini kütle çekimi olarak gök cisimleri temelinde açıklar.	1	1	0	100		

7. SINIF İŞLEYEN ZEKA 2.DENEME SINAVI



219,220 % 87,14

İZMİR / KARABAĞLAR
İLKURŞUN ORTAOKULU

7A - 149
HANİF RAŞİT

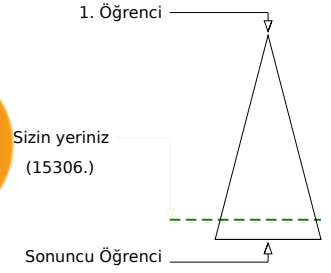
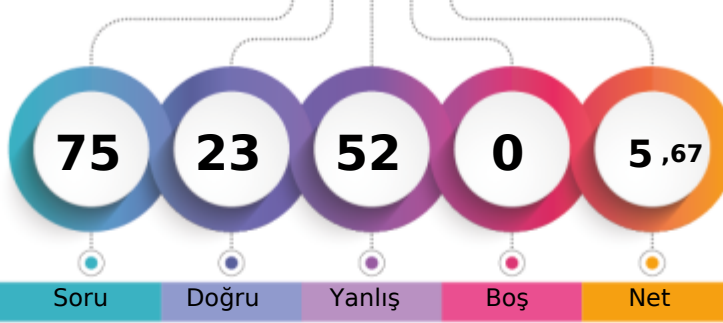

Soru Doğru Yanlış Boş Net

Şube Kurum İlçe İl Genel

Öğrenci Sıra No 13 69 225 1306 15306 % 87,14

Sınava Katılan Öğrenci Sayısı 21 90 293 1518 17564

		Soru	Doğru	Yanlış	Boş	Net	Başarı
Sözel (TÜR)		15	2	13	0	-2,33	% 0
Cevap Anahtarı	A	BABAACDDBDCCAA					
Cevaplarınız		dcBcdaacdaabdcA					
Türkçe		S	D	Y	B%		
Bağlamdan hareketle bilmediği kelime ve kelime gruplarının anlamını tahmin eder.		2	0	2	0		
Metnin içeriğini yorumlar.		1	0	1	0		
Yazdıklarını düzenler.		2	1	1	50		
Metinde ele alınan sorunlara farklı çözümler üretir.		1	0	1	0		
Çekim eklerinin işlevlerini ayırt eder.		2	0	2	0		
Metnin ilgili soruların cevapları.		1	0	1	0		
Metin türlerini ayırt eder.		1	0	1	0		
Metinde kullanılan düşünceyi geliştirme yollarını belirler.		1	0	1	0		
Deyim ve atasözlerinin metne katkısını belirler.		1	0	1	0		
Bilgilendirici metin yazar.		1	0	1	0		
Fillerin anlam özelliklerini fark eder.		1	0	1	0		
Görsellerle ilgili soruların cevapları.		1	1	0	100		

		Soru	Doğru	Yanlış	Boş	Net	Başarı
Sözel (TAR)		10	3	7	0	0,67	% 7
Cevap Anahtarı	A	ADCDBABABA					
Cevaplarınız		AbCadbdcdA					
Tarih		S	D	Y	B%		
Medyanın sosyal değişim ve etkileşimdeki rolünü tartışır.		1	1	0	100		
Osmanlı Devleti'nin fetih siyasetini örnekler üzerinden analiz eder.		2	0	2	0		
Osmanlı Devleti'nin siyasi güç olarak ortaya çıkış sürecini ve bu süreci etkileyen faktörleri açıklar.		2	1	1	50		
İletişimi etkileyen tutum ve davranışları analiz ederek kendi tutum ve davranışlarını sorgular.		1	0	1	0		
İletişim araçlarından yararlanırken haklarını kullanır ve sorumluluklarını yerine getirir.		1	0	1	0		
Avrupa'daki gelişmelerle bağlantılı olarak Osmanlı Devleti'ni değişime zorlayan süreçleri kavrar.		2	0	2	0		
Bireysel ve toplumsal ilişkilerde olumlu iletişim yollarını kullanır.		1	1	0	100		

		Soru	Doğru	Yanlış	Boş	Net	Başarı
Sözel (DİN)		10	3	7	0	0,67	% 7
Cevap Anahtarı	A	ADCDBCCADB					
Cevaplarınız		AcdacCdAbd					
Din K.ve A.B.		S	D	Y	B%		
Varlıklar âlemini özelliklerine göre ayırt eder.		2	1	1	50		
Melekleri özellikleri ve görevlerine göre sınıflandırır.		3	0	3	0		
Allah'ın (c.c.) adil, merhametli ve affedicisi olması ile ahiret inancı arasında ilişki kurar.		1	0	1	0		
Dünya hayatı ile ahiret hayatı arasındaki ilişkiyi yorumlar.		2	2	0	100		
Ahiret hayatının aşamalarını açıklar.		2	0	2	0		

		Soru	Doğru	Yanlış	Boş	Net	Başarı
Sözel (İNG)		10	3	7	0	0,67	% 7
Cevap Anahtarı	A	DBCADBADBC					
Cevaplarınız		DBAcbcdDab					
İngilizce		S	D	Y	B%		
Students will be able to talk about other people's appearances and personalities.		2	2	0	100		
Students will be able to talk about past events with definite time.		1	0	1	0		
Students will be able to spot specific information about names and dates in past events in written texts.		2	0	2	0		
Students will be able to report on appearances and personalities of other people.		1	0	1	0		
Students will be able to understand short and simple texts on sports.		3	1	2	33		
Students will be able to talk about routines/daily activities by using frequency adverbs and giving explanations and reasons.		1	0	1	0		

		Soru	Doğru	Yanlış	Boş	Net	Başarı
Sayısal (MAT)		15	3	12	0	-1,00	% 0
Cevap Anahtarı	A	CACDBBACABDCBDC					
Cevaplarınız		abCDccAbdaabcad					
Matematik		S	D	Y	B%		
Rasyonel sayıların tanır ve sayı doğrusunda gösterir.		2	1	1	50		
Tam sayılarla işlemler yapmayı gerektiren problemleri çözer.		2	0	2	0		
Rasyonel sayıların ondalık gösterimle ifade eder.		2	1	1	50		
Tam sayılarla toplama ve çıkarma işlemlerini yapar, ilgili problemleri çözer.		2	1	1	50		
Rasyonel sayıların sıralar ve karşılaştırır.		2	0	2	0		
Tam sayıların kendileri ile tekrarlı çarpımını üslü nicelik olarak ifade eder.		3	0	3	0		
Tam sayılarla çarpma ve bölme işlemlerini yapar.		1	0	1	0		
Rasyonel sayılarla çarpma ve bölme işlemlerini yapar.		1	0	1	0		

		Soru	Doğru	Yanlış	Boş	Net	Başarı
Sayısal (FEN)		15	9	6	0	7,00	% 47
Cevap Anahtarı	A	DAADCDCBBDACC					
Cevaplarınız		abADCCaBBDaAcD					
Fen		S	D	Y	B%		
Yıldız oluşum sürecinin farkına varır.		1	0	1	0		
Geçmişten günümüze, hücrenin yapısı ile ilgili görüşleri teknolojik gelişmelerle ilişkilendirerek tartışır.		1	0	1	0		
Galaksilerin yapısını açıklar.		1	1	0	100		
Yıldız kavramını açıklar.		1	1	0	100		
Hayvan ve bitki hücrelerini, temel kısımları ve görevleri açısından karşılaştırır.		1	1	0	100		
Mitozun canlılar için önemini açıklar.		3	2	1	67		
Fiziksel anlamda yapılan işin, uygulanan kuvvet ve alınan yolla ilişkili olduğunu açıklar.		1	0	1	0		
Teknoloji ile uzay araştırmaları arasındaki ilişkiyi açıklar.		1	1	0	100		
Mayozun canlılar için önemini açıklar.		1	1	0	100		
Uzay kirliliğinin nedenlerini ifade ederek bu kirliliğin yol açabileceği olası sonuçları tahmin eder.		1	0	1	0		
Kütleye etki eden yer çekimi kuvvetini ağırlık olarak adlandırır.		1	1	0	100		
Hücre-doku-organ-sistem-organizma ilişkisini açıklar.		1	1	0	100		
Yer çekimini kütle çekimi olarak gök cisimleri temelinde açıklar.		1	0	1	0		

7. SINIF İŞLEYEN ZEKA 2.DENEME SINAVI



215,656 % 88,68

İZMİR / KARABAĞLAR
İLKURŞUN ORTAOKULU

7A - 28
HÜDA ABDULKADİR

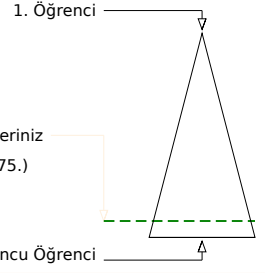
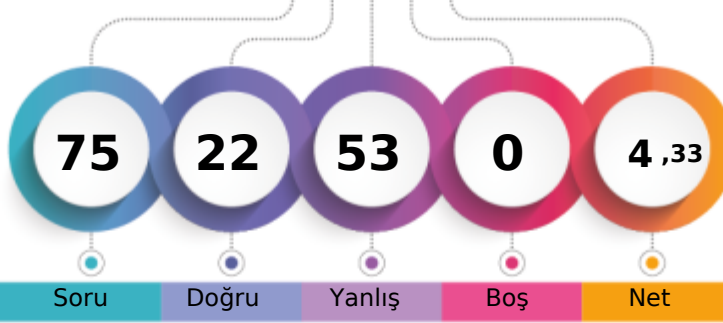

Soru Doğru Yanlış Boş Net

Şube Kurum İlçe İl Genel

Öğrenci Sıra No 16 75 234 1339 15575 % 88,68

Sınava Katılan Öğrenci Sayısı 21 90 293 1518 17564

		Soru	Doğru	Yanlış	Boş	Net	Başarı
Sözel (TÜR)		15	3	12	0	-1,00	% 0
Cevap Anahtarı	A	BABAACDDBDCCAA					
Cevaplarınız		adacbbcDadbaCbA					
Türkçe		S	D	Y	B%		
Bağlamdan hareketle bilmediği kelime ve kelime gruplarının anlamını tahmin eder.		2	0	2	0		
Metnin içeriğini yorumlar.		1	0	1	0		
Yazdıklarını düzenler.		2	0	2	0		
Metinde ele alınan sorunlara farklı çözümler üretir.		1	0	1	0		
Çekim eklerinin işlevlerini ayırt eder.		2	0	2	0		
Metnin ilgili soruların cevaplar.		1	1	0	100		
Metin türlerini ayırt eder.		1	0	1	0		
Metinde kullanılan düşünceyi geliştirme yollarını belirler.		1	0	1	0		
Deyim ve atasözlerinin metne katkısını belirler.		1	0	1	0		
Bilgilendirici metin yazar.		1	1	0	100		
Fillerin anlam özelliklerini fark eder.		1	0	1	0		
Görsellerle ilgili soruların cevaplar.		1	1	0	100		

		Soru	Doğru	Yanlış	Boş	Net	Başarı
Sözel (TAR)		10	4	6	0	2,00	% 20
Cevap Anahtarı	A	ADCDBABABA					
Cevaplarınız		cbdDacBABC					
Tarih		S	D	Y	B%		
Medyanın sosyal değişim ve etkileşimdeki rolünü tartışır.		1	0	1	0		
Osmanlı Devleti'nin fetih siyasetini örnekler üzerinden analiz eder.		2	1	1	50		
Osmanlı Devleti'nin siyasi güç olarak ortaya çıkış sürecini ve bu süreci etkileyen faktörleri açıklar.		2	0	2	0		
İletişimi etkileyen tutum ve davranışları analiz ederek kendi tutum ve davranışlarını sorgular.		1	1	0	100		
İletişim araçlarından yararlanırken haklarını kullanır ve sorumluluklarını yerine getirir.		1	0	1	0		
Avrupa'daki gelişmelerle bağlantılı olarak Osmanlı Devleti'ni değişime zorlayan süreçleri kavrar.		2	2	0	100		
Bireysel ve toplumsal ilişkilerde olumlu iletişim yollarını kullanır.		1	0	1	0		

		Soru	Doğru	Yanlış	Boş	Net	Başarı
Sözel (DİN)		10	1	9	0	-2,00	% 0
Cevap Anahtarı	A	ADCDBCCADB					
Cevaplarınız		cbdaBddcbc					
Din K.ve A.B.		S	D	Y	B%		
Varlıklar âlemini özelliklerine göre ayırt eder.		2	1	1	50		
Melekleri özellikleri ve görevlerine göre sınıflandırır.		3	0	3	0		
Allah'ın (c.c.) adil, merhametli ve affedicisi olması ile ahiret inancı arasında ilişki kurar.		1	0	1	0		
Dünya hayatı ile ahiret hayatı arasındaki ilişkiyi yorumlar.		2	0	2	0		
Ahiret hayatının aşamalarını açıklar.		2	0	2	0		

		Soru	Doğru	Yanlış	Boş	Net	Başarı
Sözel (İNG)		10	5	5	0	3,33	% 33
Cevap Anahtarı	A	DBCADBADBC					
Cevaplarınız		DBAcDcbaBC					
İngilizce		S	D	Y	B%		
Students will be able to talk about other people's appearances and personalities.		2	2	0	100		
Students will be able to talk about past events with definite time.		1	0	1	0		
Students will be able to spot specific information about names and dates in past events in written texts.		2	1	1	50		
Students will be able to report on appearances and personalities of other people.		1	0	1	0		
Students will be able to understand short and simple texts on sports.		3	1	2	33		
Students will be able to talk about routines/daily activities by using frequency adverbs and giving explanations and reasons.		1	0	1	0		

		Soru	Doğru	Yanlış	Boş	Net	Başarı
Sayısal (MAT)		15	6	9	0	3,00	% 20
Cevap Anahtarı	A	CACDBBACABDCBDC					
Cevaplarınız		CbdbBaDcAcbABDd					
Matematik		S	D	Y	B%		
Rasyonel sayıların tanır ve sayı doğrusunda gösterir.		2	1	1	50		
Tam sayılarla işlemler yapmayı gerektiren problemleri çözer.		2	1	1	50		
Rasyonel sayıların ondalık gösterimle ifade eder.		2	1	1	50		
Tam sayılarla toplama ve çıkarma işlemlerini yapar, ilgili problemleri çözer.		2	0	2	0		
Rasyonel sayıların sıralar ve karşılaştırır.		2	2	0	100		
Tam sayıların kendileri ile tekrarlı çarpımını üslü nicelik olarak ifade eder.		3	0	3	0		
Tam sayılarla çarpma ve bölme işlemlerini yapar.		1	0	1	0		
Rasyonel sayılarla çarpma ve bölme işlemlerini yapar.		1	1	0	100		

		Soru	Doğru	Yanlış	Boş	Net	Başarı
Sayısal (FEN)		15	3	12	0	-1,00	% 0
Cevap Anahtarı	A	DAADCDCBBDACC					
Cevaplarınız		cAdbdaaCbDcbbdd					
Fen		S	D	Y	B%		
Yıldız oluşum sürecinin farkına varır.		1	0	1	0		
Geçmişten günümüze, hücrenin yapısı ile ilgili görüşleri teknolojik gelişmelerle ilişkilendirerek tartışır.		1	1	0	100		
Galaksilerin yapısını açıklar.		1	0	1	0		
Yıldız kavramını açıklar.		1	0	1	0		
Hayvan ve bitki hücrelerini, temel kısımları ve görevleri açısından karşılaştırır.		1	0	1	0		
Mitozun canlılar için önemini açıklar.		3	1	2	33		
Fiziksel anlamda yapılan işin, uygulanan kuvvet ve alınan yolla ilişkili olduğunu açıklar.		1	0	1	0		
Teknoloji ile uzay araştırmaları arasındaki ilişkiyi açıklar.		1	1	0	100		
Mayozun canlılar için önemini açıklar.		1	0	1	0		
Uzay kirliliğinin nedenlerini ifade ederek bu kirliliğin yol açabileceği olası sonuçları tahmin eder.		1	0	1	0		
Kütleye etki eden yer çekimi kuvvetini ağırlık olarak adlandırır.		1	0	1	0		
Hücre-doku-organ-sistem-organizma ilişkisini açıklar.		1	0	1	0		
Yer çekimini kütle çekimi olarak gök cisimleri temelinde açıklar.		1	0	1	0		

7. SINIF İŞLEYEN ZEKA 2.DENEME SINAVI



232,139 % 80,97

İZMİR / KARABAĞLAR
İLKURŞUN ORTAOKULU

7A - 135
KEREM CARARUN

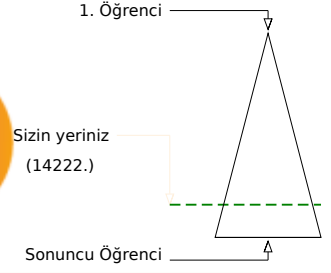
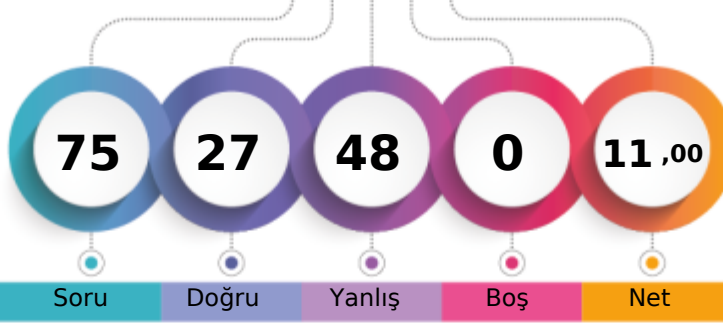

Soru Doğru Yanlış Boş Net

	Şube	Kurum	İlçe	İl	Genel
Öğrenci Sıra No	8	55	192	1209	14222 % 80,97
Sınava Katılan Öğrenci Sayısı	21	90	293	1518	17564

Sözel (TÜR)	Soru	Doğru	Yanlış	Boş	Net	Başarı
	15	4	11	0	0,33	% 2
Cevap Anahtarı	A	BABAACDDBDCCAA				
Cevaplarınız		BbacdaDDacbadA				
Türkçe	S	D	Y	B%		
Bağlamdan hareketle bilmediği kelime ve kelime gruplarının anlamını tahmin eder.	2	1	1	50		
Metnin içeriğini yorumlar.	1	0	1	0		
Yazdıklarını düzenler.	2	0	2	0		
Metinde ele alınan sorunlara farklı çözümler üretir.	1	0	1	0		
Çekim eklerinin işlevlerini ayırt eder.	2	1	1	50		
Metnin ilgili soruların cevapları.	1	1	0	100		
Metin türlerini ayırt eder.	1	0	1	0		
Metinde kullanılan düşünceyi geliştirme yollarını belirler.	1	0	1	0		
Deyim ve atasözlerinin metne katkısını belirler.	1	0	1	0		
Bilgilendirici metin yazar.	1	0	1	0		
Fillerin anlam özelliklerini fark eder.	1	0	1	0		
Görsellerle ilgili soruların cevapları.	1	1	0	100		

Sözel (TAR)	Soru	Doğru	Yanlış	Boş	Net	Başarı
	10	6	4	0	4,67	% 47
Cevap Anahtarı	A	ADCDBABABA				
Cevaplarınız		AadaBABAdA				
Tarih	S	D	Y	B%		
Medyanın sosyal değişim ve etkileşimdeki rolünü tartışır.	1	1	0	100		
Osmanlı Devleti'nin fetih siyasetini örnekler üzerinden analiz eder.	2	1	1	50		
Osmanlı Devleti'nin siyasi güç olarak ortaya çıkış sürecini ve bu süreci etkileyen faktörleri açıklar.	2	1	1	50		
İletişimi etkileyen tutum ve davranışları analiz ederek kendi tutum ve davranışlarını sorgular.	1	0	1	0		
İletişim araçlarından yararlanırken haklarını kullanır ve sorumluluklarını yerine getirir.	1	1	0	100		
Avrupa'daki gelişmelerle bağlantılı olarak Osmanlı Devleti'ni değişime zorlayan süreçleri kavrar.	2	1	1	50		
Bireysel ve toplumsal ilişkilerde olumlu iletişim yollarını kullanır.	1	1	0	100		

Sözel (DİN)	Soru	Doğru	Yanlış	Boş	Net	Başarı
	10	5	5	0	3,33	% 33
Cevap Anahtarı	A	ADCDBCCADB				
Cevaplarınız		ADbDaCadbb				
Din K.ve A.B.	S	D	Y	B%		
Varlıklar âlemini özelliklerine göre ayırt eder.	2	1	1	50		
Melekleri özellikleri ve görevlerine göre sınıflandırır.	3	2	1	67		
Allah'ın (c.c.) adil, merhametli ve affedicisi olması ile ahiret inancı arasında ilişki kurar.	1	1	0	100		
Dünya hayatı ile ahiret hayatı arasındaki ilişkiyi yorumlar.	2	1	1	50		
Ahiret hayatının aşamalarını açıklar.	2	0	2	0		

Sözel (İNG)	Soru	Doğru	Yanlış	Boş	Net	Başarı
	10	3	7	0	0,67	% 7
Cevap Anahtarı	A	DBCADBADBC				
Cevaplarınız		cBbADcdbc d				
İngilizce	S	D	Y	B%		
Students will be able to talk about other people's appearances and personalities.	2	1	1	50		
Students will be able to talk about past events with definite time.	1	0	1	0		
Students will be able to spot specific information about names and dates in past events in written texts.	2	2	0	100		
Students will be able to report on appearances and personalities of other people.	1	0	1	0		
Students will be able to understand short and simple texts on sports.	3	0	3	0		
Students will be able to talk about routines/daily activities by using frequency adverbs and giving explanations and reasons.	1	0	1	0		

Sayısal (MAT)	Soru	Doğru	Yanlış	Boş	Net	Başarı
	15	5	10	0	1,67	% 11
Cevap Anahtarı	A	CACDBBACABDCBDC				
Cevaplarınız		CbaDddAdAaDbdab				
Matematik	S	D	Y	B%		
Rasyonel sayıları tanıyıp ve sayı doğrusunda gösterir.	2	2	0	100		
Tam sayılarla işlemler yapmayı gerektiren problemleri çözer.	2	0	2	0		
Rasyonel sayıların ondalık gösterimle ifade eder.	2	1	1	50		
Tam sayılarla toplama ve çıkarma işlemlerini yapar, ilgili problemleri çözer.	2	1	1	50		
Rasyonel sayıların sıralar ve karşılaştırır.	2	0	2	0		
Tam sayıların kendileri ile tekrarlı çarpımını üslü nicelik olarak ifade eder.	3	0	3	0		
Tam sayılarla çarpma ve bölme işlemlerini yapar.	1	1	0	100		
Rasyonel sayılarla çarpma ve bölme işlemlerini yapar.	1	0	1	0		

Sayısal (FEN)	Soru	Doğru	Yanlış	Boş	Net	Başarı
	15	4	11	0	0,33	% 2
Cevap Anahtarı	A	DAADCDCBBDACC				
Cevaplarınız		DdcaCcDbaacAada				
Fen	S	D	Y	B%		
Yıldız oluşum sürecinin farkına varır.	1	1	0	100		
Geçmişten günümüze, hücrenin yapısı ile ilgili görüşleri teknolojik gelişmelerle ilişkilendirerek tartışır.	1	0	1	0		
Galaksilerin yapısını açıklar.	1	0	1	0		
Yıldız kavramını açıklar.	1	0	1	0		
Hayvan ve bitki hücrelerini, temel kısımları ve görevleri açısından karşılaştırır.	1	1	0	100		
Mitozun canlılar için önemini açıklar.	3	1	2	33		
Fiziksel anlamda yapılan işin, uygulanan kuvvet ve alınan yolla ilişkili olduğunu açıklar.	1	1	0	100		
Teknoloji ile uzay araştırmaları arasındaki ilişkiyi açıklar.	1	0	1	0		
Mayozun canlılar için önemini açıklar.	1	0	1	0		
Uzay kirliliğinin nedenlerini ifade ederek bu kirliliğin yol açabileceği olası sonuçları tahmin eder.	1	0	1	0		
Kütleye etki eden yer çekimi kuvvetini ağırlık olarak adlandırır.	1	0	1	0		
Hücre-doku-organ-sistem-organizma ilişkisini açıklar.	1	0	1	0		
Yer çekimini kütle çekimi olarak gök cisimleri temelinde açıklar.	1	0	1	0		

7. SINIF İŞLEYEN ZEKA 2.DENEME SINAVI



252,880 % 71,11

İZMİR / KARABAĞLAR
İLKURŞUN ORTAOKULU

7A - 65
MEHMETCAN S RPEN

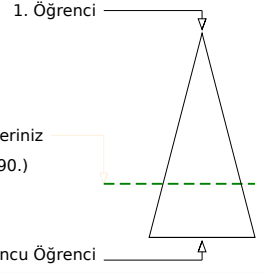
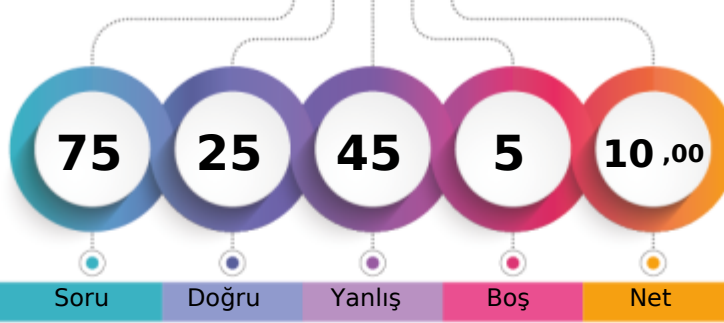

Soru Doğru Yanlış Boş Net

Şube Kurum İlçe İl Genel

Öğrenci Sıra No 3 43 159 1071 12490 % 71,11

Sınava Katılan Öğrenci Sayısı 21 90 293 1518 17564

		Soru	Doğru	Yanlış	Boş	Net	Başarı	
Sözel (TÜR)		15	6	9	0	3,00	% 20	
Cevap Anahtarı	A	BABAACDDBDCCAA						
Cevaplarınız		BbddACaadcDCdcA						

		S	D	Y	B%
Türkçe		2	2	0	100
Bağlamdan hareketle bilmediği kelime ve kelime gruplarının anlamını tahmin eder.		1	0	1	0
Metnin içeriğini yorumlar.		2	0	2	0
Yazdıklarını düzenler.		1	1	0	100
Metinde ele alınan sorunlara farklı çözümler üretir.		2	0	2	0
Çekim eklerinin işlevlerini ayırt eder.		1	0	1	0
Metnin ilgili soruların cevapları.		1	0	1	0
Metin türlerini ayırt eder.		1	1	0	100
Metinde kullanılan düşünceyi geliştirme yollarını belirler.		1	1	0	100
Deyim ve atasözlerinin metne katkısını belirler.		1	0	1	0
Bilgilendirici metin yazar.		1	0	1	0
Fillerin anlam özelliklerini fark eder.		1	0	1	0
Görsellerle ilgili soruların cevapları.		1	1	0	100

		Soru	Doğru	Yanlış	Boş	Net	Başarı	
Sözel (TAR)		10	4	6	0	2,00	% 20	
Cevap Anahtarı	A	ADCDBABABA						
Cevaplarınız		AaCadbaAcA						

		S	D	Y	B%
Tarih		1	1	0	100
Medyanın sosyal değişim ve etkileşimdeki rolünü tartışır.		2	0	2	0
Osmanlı Devleti'nin fetih siyasetini örnekler üzerinden analiz eder.		2	1	1	50
Osmanlı Devleti'nin siyasi güç olarak ortaya çıkış sürecini ve bu süreci etkileyen faktörleri açıklar.		1	0	1	0
İletişimi etkileyen tutum ve davranışları analiz ederek kendi tutum ve davranışlarını sorgular.		1	0	1	0
İletişim araçlarından yararlanırken haklarını kullanır ve sorumluluklarını yerine getirir.		2	1	1	50
Avrupa'daki gelişmelerle bağlantılı olarak Osmanlı Devleti'ni değişime zorlayan süreçleri kavrar.		1	1	0	100
Bireysel ve toplumsal ilişkilerde olumlu iletişim yollarını kullanır.		1	1	0	100

		Soru	Doğru	Yanlış	Boş	Net	Başarı	
Sözel (DİN)		10	2	8	0	-0,67	% 0	
Cevap Anahtarı	A	ADCDBCCADB						
Cevaplarınız		AaCacabcad						

		S	D	Y	B%
Din K.ve A.B.		2	1	1	50
Varlıklar âlemini özelliklerine göre ayırt eder.		3	1	2	33
Melekleri özellikleri ve görevlerine göre sınıflandırır.		1	0	1	0
Allah'ın (c.c.) adil, merhametli ve affedicisi olması ile ahiret inancı arasında ilişki kurar.		2	0	2	0
Dünya hayatı ile ahiret hayatı arasındaki ilişkiyi yorumlar.		2	0	2	0
Ahiret hayatının aşamalarını açıklar.		2	0	2	0

		Soru	Doğru	Yanlış	Boş	Net	Başarı	
Sözel (İNG)		10	2	8	0	-0,67	% 0	
Cevap Anahtarı	A	DBCADBADBC						
Cevaplarınız		DaadadAaad						

		S	D	Y	B%
İngilizce		2	1	1	50
Students will be able to talk about other people's appearances and personalities.		1	0	1	0
Students will be able to talk about past events with definite time.		2	0	2	0
Students will be able to spot specific information about names and dates in past events in written texts.		1	0	1	0
Students will be able to report on appearances and personalities of other people.		3	1	2	33
Students will be able to understand short and simple texts on sports.		1	0	1	0
Students will be able to talk about routines/daily activities by using frequency adverbs and giving explanations and reasons.		1	0	1	0

		Soru	Doğru	Yanlış	Boş	Net	Başarı	
Sayısal (MAT)		15	7	8	0	4,33	% 29	
Cevap Anahtarı	A	CACDBBACABDCBDC						
Cevaplarınız		CbaadBbCbBcCbC						

		S	D	Y	B%
Matematik		2	1	1	50
Rasyonel sayıların tanır ve sayı doğrusunda gösterir.		2	0	2	0
Tam sayılarla işlemler yapmayı gerektiren problemleri çözer.		2	1	1	50
Rasyonel sayıların ondalık gösterimle ifade eder.		2	1	1	50
Tam sayılarla toplama ve çıkarma işlemlerini yapar, ilgili problemleri çözer.		2	1	1	50
Rasyonel sayıların sıralar ve karşılaştırır.		3	3	0	100
Tam sayıların kendileri ile tekrarlı çarpımını üslü nicelik olarak ifade eder.		1	0	1	0
Tam sayılarla çarpma ve bölme işlemlerini yapar.		1	0	1	0
Rasyonel sayılarla çarpma ve bölme işlemlerini yapar.		1	0	1	0

		Soru	Doğru	Yanlış	Boş	Net	Başarı	
Sayısal (FEN)		15	4	6	5	2,00	% 13	
Cevap Anahtarı	A	DAADCDCBBDACC						
Cevaplarınız		bAAbCcDdaa						

		S	D	Y	B%
Fen		1	0	1	0
Yıldız oluşum sürecinin farkına varır.		1	1	0	100
Geçmişten günümüze, hücrenin yapısı ile ilgili görüşleri teknolojik gelişmelerle ilişkilendirerek tartışır.		1	1	0	100
Galaksilerin yapısını açıklar.		1	0	1	0
Yıldız kavramını açıklar.		1	1	0	100
Hayvan ve bitki hücrelerini, temel kısımları ve görevleri açısından karşılaştırır.		1	0	1	0
Mitozun canlılar için önemini açıklar.		3	2	0	66
Fiziksel anlamda yapılan işin, uygulanan kuvvet ve alınan yolla ilişkili olduğunu açıklar.		1	0	1	0
Teknoloji ile uzay araştırmaları arasındaki ilişkiyi açıklar.		1	0	1	0
Mayozun canlılar için önemini açıklar.		1	0	1	0
Uzay kirliliğinin nedenlerini ifade ederek bu kirliliğin yol açabileceği olası sonuçları tahmin eder.		1	0	0	0
Kütleye etki eden yer çekimi kuvvetini ağırlık olarak adlandırır.		1	0	0	0
Hücre-doku-organ-sistem-organizma ilişkisini açıklar.		1	0	0	0
Yer çekimini kütle çekimi olarak gök cisimleri temelinde açıklar.		1	0	0	0

7. SINIF İŞLEYEN ZEKA 2.DENEME SINAVI



216,646 % 88,27

İZMİR / KARABAĞLAR
İLKURŞUN ORTAOKULU

7A - 70
MELEK HATİP

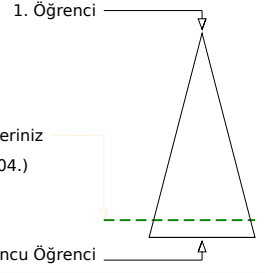
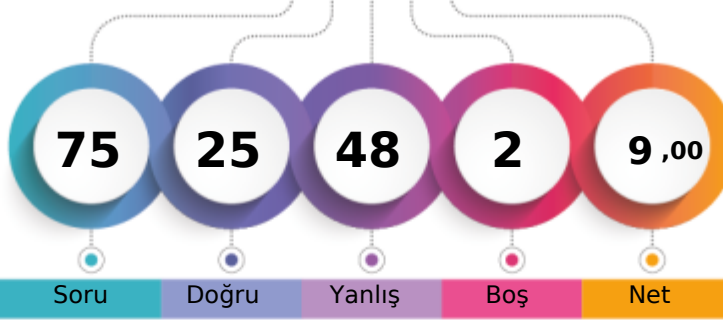

Soru Doğru Yanlış Boş Net

	Şube	Kurum	İlçe	İl	Genel
Öğrenci Sıra No	15	74	232	1333	15504 % 88,27
Sınava Katılan Öğrenci Sayısı	21	90	293	1518	17564

Sözel (TÜR)	Soru	Doğru	Yanlış	Boş	Net	Başarı
	15	5	10	0	1,67	% 11
Cevap Anahtarı	B	DCBABAACDDBBACA				
Cevaplarınız		adBdacbCaDdBABd				
Türkçe	S	D	Y	B%		
Bağlamdan hareketle bilmediği kelime ve kelime gruplarının anlamını tahmin eder.	2	2	0	100		
Metnin içeriğini yorumlar.	1	0	1	0		
Yazdıklarını düzenler.	2	0	2	0		
Metinde ele alınan sorunlara farklı çözümler üretir.	1	0	1	0		
Çekim eklerinin işlevlerini ayırt eder.	2	1	1	50		
Metnin ilgili soruların cevapları.	1	1	0	100		
Metin türlerini ayırt eder.	1	0	1	0		
Metinde kullanılan düşünceyi geliştirme yollarını belirler.	1	0	1	0		
Deyim ve atasözlerinin metne katkısını belirler.	1	0	1	0		
Bilgilendirici metin yazar.	1	0	1	0		
Fillerin anlam özelliklerini fark eder.	1	0	1	0		
Görsellerle ilgili soruların cevapları.	1	1	0	100		

Sözel (TAR)	Soru	Doğru	Yanlış	Boş	Net	Başarı
	10	5	5	0	3,33	% 33
Cevap Anahtarı	B	DBAADCBAB				
Cevaplarınız		cadAcCABAđ				
Tarih	S	D	Y	B%		
Medyanın sosyal değişim ve etkileşimdeki rolünü tartışır.	1	1	0	100		
Osmanlı Devleti'nin fetih siyasetini örnekler üzerinden analiz eder.	2	0	2	0		
Osmanlı Devleti'nin siyasi güç olarak ortaya çıkış sürecini ve bu süreci etkileyen faktörleri açıklar.	2	1	1	50		
İletişimi etkileyen tutum ve davranışları analiz ederek kendi tutum ve davranışlarını sorgular.	1	0	1	0		
İletişim araçlarından yararlanırken haklarını kullanır ve sorumluluklarını yerine getirir.	1	0	1	0		
Avrupa'daki gelişmelerle bağlantılı olarak Osmanlı Devleti'ni değişime zorlayan süreçleri kavrar.	2	2	0	100		
Bireysel ve toplumsal ilişkilerde olumlu iletişim yollarını kullanır.	1	1	0	100		

Sözel (DİN)	Soru	Doğru	Yanlış	Boş	Net	Başarı
	10	7	3	0	6,00	% 60
Cevap Anahtarı	B	CADBADCDDBC				
Cevaplarınız		CADaADđDBb				
Din K.ve A.B.	S	D	Y	B%		
Varlıklar âlemini özelliklerine göre ayırt eder.	2	2	0	100		
Melekleri özellikleri ve görevlerine göre sınıflandırır.	3	1	2	33		
Allah'ın (c.c.) adil, merhametli ve affedicisi olması ile ahiret inancı arasında ilişki kurar.	1	1	0	100		
Dünya hayatı ile ahiret hayatı arasındaki ilişkiyi yorumlar.	2	1	1	50		
Ahiret hayatının aşamalarını açıklar.	2	2	0	100		

Sözel (İNG)	Soru	Doğru	Yanlış	Boş	Net	Başarı
	10	2	7	1	-0,33	% 0
Cevap Anahtarı	B	DBCCADBADB				
Cevaplarınız		adaccBđDđ				
İngilizce	S	D	Y	B%		
Students will be able to talk about other people's appearances and personalities.	2	1	1	50		
Students will be able to talk about past events with definite time.	1	0	1	0		
Students will be able to spot specific information about names and dates in past events in written texts.	2	0	2	0		
Students will be able to report on appearances and personalities of other people.	1	1	0	100		
Students will be able to understand short and simple texts on sports.	3	0	2	0		
Students will be able to talk about routines/daily activities by using frequency adverbs and giving explanations and re	1	0	1	0		

Sayısal (MAT)	Soru	Doğru	Yanlış	Boş	Net	Başarı
	15	2	12	1	-2,00	% 0
Cevap Anahtarı	B	BDCCACDDBBACABDC				
Cevaplarınız		BD bcabdacaddab				
Matematik	S	D	Y	B%		
Rasyonel sayıların tanır ve sayı doğrusunda gösterir.	2	0	2	0		
Tam sayılarla işlemler yapmayı gerektiren problemleri çözer.	2	1	1	50		
Rasyonel sayıların ondalık gösterimle ifade eder.	2	0	2	0		
Tam sayılarla toplama ve çıkarma işlemlerini yapar, ilgili problemleri çözer.	2	0	2	0		
Rasyonel sayıların sıralar ve karşılaştırır.	2	0	2	0		
Tam sayıların kendileri ile tekrarlı çarpımını üslü nicelik olarak ifade eder.	3	0	2	0		
Tam sayılarla çarpma ve bölme işlemlerini yapar.	1	0	1	0		
Rasyonel sayılarla çarpma ve bölme işlemlerini yapar.	1	1	0	100		

Sayısal (FEN)	Soru	Doğru	Yanlış	Boş	Net	Başarı
	15	4	11	0	0,33	% 2
Cevap Anahtarı	B	CCDAADCDDCBBDAC				
Cevaplarınız		aCbđcbaaDaBcDca				
Fen	S	D	Y	B%		
Yıldız oluşum sürecinin farkına varır.	1	0	1	0		
Geçmişten günümüze, hücrenin yapısı ile ilgili görüşleri teknolojik gelişmelerle ilişkilendirerek tartışır.	1	0	1	0		
Galaksilerin yapısını açıklar.	1	0	1	0		
Yıldız kavramını açıklar.	1	0	1	0		
Hayvan ve bitki hücrelerini, temel kısımları ve görevleri açısından karşılaştırır.	1	0	1	0		
Mitozun canlılar için önemini açıklar.	3	0	3	0		
Fiziksel anlamda yapılan işin, uygulanan kuvvet ve alınan yolla ilişkili olduğunu açıklar.	1	1	0	100		
Teknoloji ile uzay araştırmaları arasındaki ilişkiyi açıklar.	1	1	0	100		
Mayozun canlılar için önemini açıklar.	1	0	1	0		
Uzay kirliliğinin nedenlerini ifade ederek bu kirliliğin yol açabileceği olası sonuçları tahmin eder.	1	0	1	0		
Kütleye etki eden yer çekimi kuvvetini ağırlık olarak adlandırır.	1	0	1	0		
Hücre-doku-organ-sistem-organizma ilişkisini açıklar.	1	0	1	0		
Yer çekimini kütle çekimi olarak gök cisimleri temelinde açıklar.	1	1	0	100		

7. SINIF İŞLEYEN ZEKA 2.DENEME SINAVI



225,613 % 84,13

İZMİR / KARABAĞLAR
İLKURŞUN ORTAOKULU

7A - 84
MUHAMMED KANDEMİR

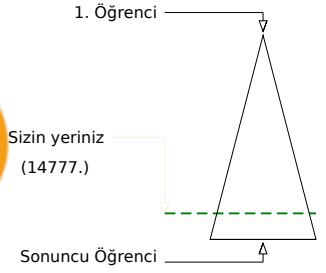
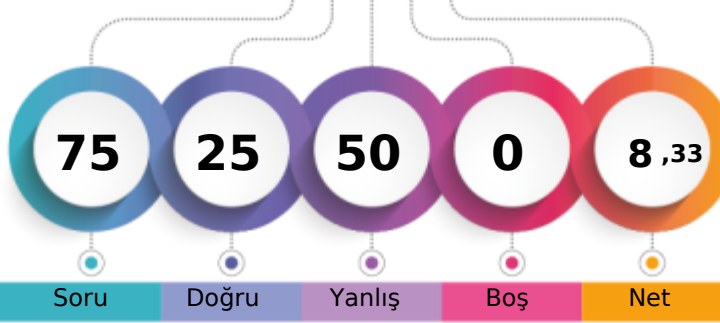

Soru Doğru Yanlış Boş Net

Şube Kurum İlçe İl Genel

Öğrenci Sıra No 11 61 211 1259 14777 % 84,13

Sınava Katılan Öğrenci Sayısı 21 90 293 1518 17564

		Soru	Doğru	Yanlış	Boş	Net	Başarı	
Sözel (TÜR)		15	6	9	0	3,00	% 20	
Cevap Anahtarı	A	BABAACDDBDCCAA						
Cevaplarınız		dbaAddbDacaCCAA						

		S	D	Y	B%
Türkçe		2	0	2	0
Bağlamdan hareketle bilmediği kelime ve kelime gruplarının anlamını tahmin eder.		1	0	1	0
Metnin içeriğini yorumlar.		2	1	1	50
Yazdıklarını düzenler.		1	0	1	0
Metinde ele alınan sorunlara farklı çözümler üretir.		2	0	2	0
Çekim eklerinin işlevlerini ayırt eder.		1	1	0	100
Metnin ilgili soruların cevapları.		1	0	1	0
Metin türlerini ayırt eder.		1	0	1	0
Metinde kullanılan düşünceyi geliştirme yollarını belirler.		1	1	0	100
Deyim ve atasözlerinin metne katkısını belirler.		1	1	0	100
Bilgilendirici metin yazar.		1	1	0	100
Fillerin anlam özelliklerini fark eder.		1	1	0	100
Görsellerle ilgili soruların cevapları.		1	1	0	100

		Soru	Doğru	Yanlış	Boş	Net	Başarı	
Sözel (TAR)		10	2	8	0	-0,67	% 0	
Cevap Anahtarı	A	ADCDBABABA						
Cevaplarınız		cbacBcBcdd						

		S	D	Y	B%
Tarih		1	0	1	0
Medyanın sosyal değişim ve etkileşimdeki rolünü tartışır.		2	1	1	50
Osmanlı Devleti'nin fetih siyasetini örnekler üzerinden analiz eder.		2	0	2	0
Osmanlı Devleti'nin siyasi güç olarak ortaya çıkış sürecini ve bu süreci etkileyen faktörleri açıklar.		1	0	1	0
İletişimi etkileyen tutum ve davranışları analiz ederek kendi tutum ve davranışlarını sorgular.		1	1	0	100
İletişim araçlarından yararlanırken haklarını kullanır ve sorumluluklarını yerine getirir.		2	0	2	0
Avrupa'daki gelişmelerle bağlantılı olarak Osmanlı Devleti'ni değişime zorlayan süreçleri kavrar.		1	0	1	0
Bireysel ve toplumsal ilişkilerde olumlu iletişim yollarını kullanır.		1	0	1	0

		Soru	Doğru	Yanlış	Boş	Net	Başarı	
Sözel (DİN)		10	6	4	0	4,67	% 47	
Cevap Anahtarı	A	ADCDBCCADB						
Cevaplarınız		ADbDCCbba						

		S	D	Y	B%
Din K.ve A.B.		2	2	0	100
Varlıklar âlemini özelliklerine göre ayırt eder.		3	1	2	33
Melekleri özellikleri ve görevlerine göre sınıflandırır.		1	1	0	100
Allah'ın (c.c.) adil, merhametli ve affedicisi olması ile ahiret inancı arasında ilişki kurar.		2	1	1	50
Dünya hayatı ile ahiret hayatı arasındaki ilişkiyi yorumlar.		2	1	1	50
Ahiret hayatının aşamalarını açıklar.		2	1	1	50

		Soru	Doğru	Yanlış	Boş	Net	Başarı	
Sözel (İNG)		10	2	8	0	-0,67	% 0	
Cevap Anahtarı	A	DBCADBADBC						
Cevaplarınız		caacDabDdb						

		S	D	Y	B%
İngilizce		2	0	2	0
Students will be able to talk about other people's appearances and personalities.		1	0	1	0
Students will be able to talk about past events with definite time.		2	1	1	50
Students will be able to spot specific information about names and dates in past events in written texts.		1	0	1	0
Students will be able to report on appearances and personalities of other people.		3	1	2	33
Students will be able to understand short and simple texts on sports.		1	0	1	0
Students will be able to talk about routines/daily activities by using frequency adverbs and giving explanations and re		1	0	1	0

		Soru	Doğru	Yanlış	Boş	Net	Başarı	
Sayısal (MAT)		15	1	14	0	-3,67	% 0	
Cevap Anahtarı	A	CACDBBACABDCBDC						
Cevaplarınız		acdadaDbbaaCabb						

		S	D	Y	B%
Matematik		2	0	2	0
Rasyonel sayıların tanır ve sayı doğrusunda gösterir.		2	0	2	0
Tam sayılarla işlemler yapmayı gerektiren problemleri çözer.		2	0	2	0
Rasyonel sayıların ondalık gösterimle ifade eder.		2	0	2	0
Tam sayılarla toplama ve çıkarma işlemlerini yapar, ilgili problemleri çözer.		2	0	2	0
Rasyonel sayıların sıralar ve karşılaştırır.		3	1	2	33
Tam sayıların kendileri ile tekrarlı çarpımını üslü nicelik olarak ifade eder.		1	0	1	0
Tam sayılarla çarpma ve bölme işlemlerini yapar.		1	0	1	0
Rasyonel sayılarla çarpma ve bölme işlemlerini yapar.		1	0	1	0

		Soru	Doğru	Yanlış	Boş	Net	Başarı	
Sayısal (FEN)		15	8	7	0	5,67	% 38	
Cevap Anahtarı	A	DAADCDCBBDACC						
Cevaplarınız		abcDbDDaBdDbCCC						

		S	D	Y	B%
Fen		1	0	1	0
Yıldız oluşum sürecinin farkına varır.		1	0	1	0
Geçmişten günümüze, hücrenin yapısı ile ilgili görüşleri teknolojik gelişmelerle ilişkilendirerek tartışır.		1	0	1	0
Galaksilerin yapısını açıklar.		1	0	1	0
Yıldız kavramını açıklar.		1	1	0	100
Hayvan ve bitki hücrelerini, temel kısımları ve görevleri açısından karşılaştırır.		1	0	1	0
Mitozun canlılar için önemini açıklar.		3	1	2	33
Fiziksel anlamda yapılan işin, uygulanan kuvvet ve alınan yolla ilişkili olduğunu açıklar.		1	1	0	100
Teknoloji ile uzay araştırmaları arasındaki ilişkiyi açıklar.		1	1	0	100
Mayozun canlılar için önemini açıklar.		1	0	1	0
Uzay kirliliğinin nedenlerini ifade ederek bu kirliliğin yol açabileceği olası sonuçları tahmin eder.		1	1	0	100
Kütleye etki eden yer çekimi kuvvetini ağırlık olarak adlandırır.		1	1	0	100
Hücre-doku-organ-sistem-organizma ilişkisini açıklar.		1	1	0	100
Yer çekimini kütle çekimi olarak gök cisimleri temelinde açıklar.		1	0	1	0

7. SINIF İŞLEYEN ZEKA 2.DENEME SINAVI



225,955 % 83,97

İZMİR / KARABAĞLAR
İLKURŞUN ORTAOKULU

7A - 90
ÖMER HALİL

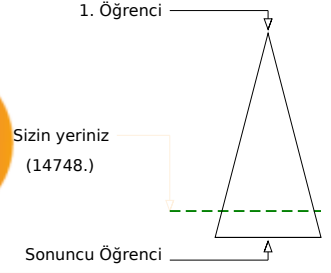
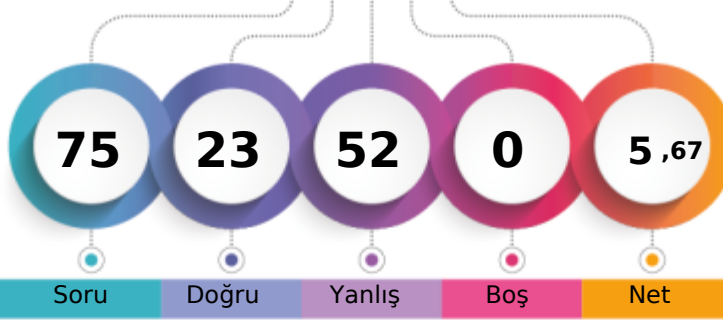

Soru Doğru Yanlış Boş Net

Şube Kurum İlçe İl Genel

Öğrenci Sıra No 10 60 210 1258 14748 % 83,97

Sınava Katılan Öğrenci Sayısı 21 90 293 1518 17564

Sözel (TÜR)		Soru	Doğru	Yanlış	Boş	Net	Başarı
		15	5	10	0	1,67	% 11
Cevap Anahtarı	B	DCBABAACDDBBACA					
Cevaplarınız		adaabddAbDcdBACd					
Türkçe		S	D	Y	B%		
Bağlamdan hareketle bilmediği kelime ve kelime gruplarının anlamını tahmin eder.		2	0	2	0		
Metnin içeriğini yorumlar.		1	0	1	0		
Yazdıklarını düzenler.		2	0	2	0		
Metinde ele alınan sorunlara farklı çözümler üretir.		1	1	0	100		
Çekim eklerinin işlevlerini ayırt eder.		2	2	0	100		
Metnin ilgili soruların cevapları.		1	0	1	0		
Metin türlerini ayırt eder.		1	0	1	0		
Metinde kullanılan düşünceyi geliştirme yollarını belirler.		1	0	1	0		
Deyim ve atasözlerinin metne katkısını belirler.		1	0	1	0		
Bilgilendirici metin yazar.		1	1	0	100		
Fillerin anlam özelliklerini fark eder.		1	0	1	0		
Görsellerle ilgili soruların cevapları.		1	1	0	100		

Sözel (TAR)		Soru	Doğru	Yanlış	Boş	Net	Başarı
		10	3	7	0	0,67	% 7
Cevap Anahtarı	B	DBAADCBAB					
Cevaplarınız		DBcdbbbaAd					
Tarih		S	D	Y	B%		
Medyanın sosyal değişim ve etkileşimdeki rolünü tartışır.		1	0	1	0		
Osmanlı Devleti'nin fetih siyasetini örnekler üzerinden analiz eder.		2	0	2	0		
Osmanlı Devleti'nin siyasi güç olarak ortaya çıkış sürecini ve bu süreci etkileyen faktörleri açıklar.		2	0	2	0		
İletişimi etkileyen tutum ve davranışları analiz ederek kendi tutum ve davranışlarını sorgular.		1	1	0	100		
İletişim araçlarından yararlanırken haklarını kullanır ve sorumluluklarını yerine getirir.		1	1	0	100		
Avrupa'daki gelişmelerle bağlantılı olarak Osmanlı Devleti'ni değişime zorlayan süreçleri kavrar.		2	0	2	0		
Bireysel ve toplumsal ilişkilerde olumlu iletişim yollarını kullanır.		1	1	0	100		

Sözel (DİN)		Soru	Doğru	Yanlış	Boş	Net	Başarı
		10	3	7	0	0,67	% 7
Cevap Anahtarı	B	CADBADCDBC					
Cevaplarınız		dcDabadDBb					
Din K.ve A.B.		S	D	Y	B%		
Varlıklar âlemini özelliklerine göre ayırt eder.		2	1	1	50		
Melekleri özellikleri ve görevlerine göre sınıflandırır.		3	0	3	0		
Allah'ın (c.c.) adil, merhametli ve affedicisi olması ile ahiret inancı arasında ilişki kurar.		1	1	0	100		
Dünya hayatı ile ahiret hayatı arasındaki ilişkiyi yorumlar.		2	0	2	0		
Ahiret hayatının aşamalarını açıklar.		2	1	1	50		

Sözel (İNG)		Soru	Doğru	Yanlış	Boş	Net	Başarı
		10	2	8	0	-0,67	% 0
Cevap Anahtarı	B	DBCCADBADB					
Cevaplarınız		bdCdAccbca					
İngilizce		S	D	Y	B%		
Students will be able to talk about other people's appearances and personalities.		2	0	2	0		
Students will be able to talk about past events with definite time.		1	0	1	0		
Students will be able to spot specific information about names and dates in past events in written texts.		2	1	1	50		
Students will be able to report on appearances and personalities of other people.		1	0	1	0		
Students will be able to understand short and simple texts on sports.		3	0	3	0		
Students will be able to talk about routines/daily activities by using frequency adverbs and giving explanations and reasons.		1	1	0	100		

Sayısal (MAT)		Soru	Doğru	Yanlış	Boş	Net	Başarı
		15	4	11	0	0,33	% 2
Cevap Anahtarı	B	BDCCACDDBBACABDC					
Cevaplarınız		aDCbdddcddddBbBC					
Matematik		S	D	Y	B%		
Rasyonel sayıları tanıtır ve sayı doğrusunda gösterir.		2	0	2	0		
Tam sayılarla işlemler yapmayı gerektiren problemleri çözer.		2	0	2	0		
Rasyonel sayıların ondalık gösterimle ifade eder.		2	0	2	0		
Tam sayılarla toplama ve çıkarma işlemlerini yapar, ilgili problemleri çözer.		2	0	2	0		
Rasyonel sayıların sıralar ve karşılaştırır.		2	0	2	0		
Tam sayıların kendileri ile tekrarlı çarpımını üslü nicelik olarak ifade eder.		3	3	0	100		
Tam sayılarla çarpma ve bölme işlemlerini yapar.		1	0	1	0		
Rasyonel sayılarla çarpma ve bölme işlemlerini yapar.		1	1	0	100		

Sayısal (FEN)		Soru	Doğru	Yanlış	Boş	Net	Başarı
		15	6	9	0	3,00	% 20
Cevap Anahtarı	B	CCDAADCDDCBBDAC					
Cevaplarınız		adbddbDDCCdDAA					
Fen		S	D	Y	B%		
Yıldız oluşum sürecinin farkına varır.		1	0	1	0		
Geçmişten günümüze, hücrenin yapısı ile ilgili görüşleri teknolojik gelişmelerle ilişkilendirerek tartışır.		1	0	1	0		
Galaksilerin yapısını açıklar.		1	0	1	0		
Yıldız kavramını açıklar.		1	1	0	100		
Hayvan ve bitki hücrelerini, temel kısımları ve görevleri açısından karşılaştırır.		1	0	1	0		
Mitozun canlılar için önemini açıklar.		3	3	0	100		
Fiziksel anlamda yapılan işin, uygulanan kuvvet ve alınan yolla ilişkili olduğunu açıklar.		1	1	0	100		
Teknoloji ile uzay araştırmaları arasındaki ilişkiyi açıklar.		1	0	1	0		
Mayozun canlılar için önemini açıklar.		1	0	1	0		
Uzay kirliliğinin nedenlerini ifade ederek bu kirliliğin yol açabileceği olası sonuçları tahmin eder.		1	1	0	100		
Kütleye etki eden yer çekimi kuvvetini ağırlık olarak adlandırır.		1	0	1	0		
Hücre-doku-organ-sistem-organizma ilişkisini açıklar.		1	0	1	0		
Yer çekimini kütle çekimi olarak gök cisimleri temelinde açıklar.		1	0	1	0		

7. SINIF İŞLEYEN ZEKA 2.DENEME SINAVI



242,460 % 75,95

İZMİR / KARABAĞLAR
İLKURŞUN ORTAOKULU

7A - 140
SÜMEYYE TURABİŞİ

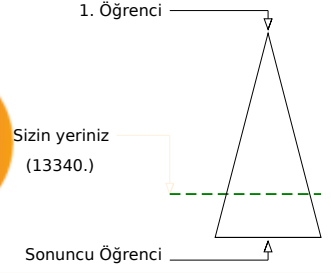
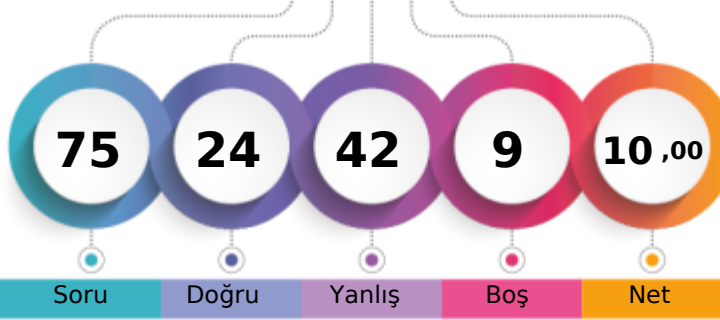

Soru Doğru Yanlış Boş Net

	Şube	Kurum	İlçe	İl	Genel
Öğrenci Sıra No	6	51	175	1132	13340 % 75,95
Sınava Katılan Öğrenci Sayısı	21	90	293	1518	17564

Sözel (TÜR)	Soru	Doğru	Yanlış	Boş	Net	Başarı
	15	6	7	2	3,67	% 24
Cevap Anahtarı	B	DCBABAACDDBBACA				
Cevaplarınız		adabadACDb BA A				
Türkçe	S	D	Y	B%		
Bağlamdan hareketle bilmediği kelime ve kelime gruplarının anlamını tahmin eder.	2	1	1	50		
Metnin içeriğini yorumlar.	1	0	1	0		
Yazdıklarını düzenler.	2	0	2	0		
Metinde ele alınan sorunlara farklı çözümler üretir.	1	1	0	100		
Çekim eklerinin işlevlerini ayırt eder.	2	2	0	100		
Metnin ilgili soruların cevaplar.	1	0	1	0		
Metin türlerini ayırt eder.	1	0	0	0		
Metinde kullanılan düşünceyi geliştirme yollarını belirler.	1	0	1	0		
Deyim ve atasözlerinin metne katkısını belirler.	1	0	1	0		
Bilgilendirici metin yazar.	1	0	0	0		
Fillerin anlam özelliklerini fark eder.	1	1	0	100		
Görsellerle ilgili soruların cevaplar.	1	1	0	100		

Sözel (TAR)	Soru	Doğru	Yanlış	Boş	Net	Başarı
	10	2	7	1	-0,33	% 0
Cevap Anahtarı	B	DBAADCBAB				
Cevaplarınız		bcdAcdb Ad				
Tarih	S	D	Y	B%		
Medyanın sosyal değişim ve etkileşimdeki rolünü tartışır.	1	1	0	100		
Osmanlı Devleti'nin fetih siyasetini örnekler üzerinden analiz eder.	2	0	2	0		
Osmanlı Devleti'nin siyasi güç olarak ortaya çıkış sürecini ve bu süreci etkileyen faktörleri açıklar.	2	0	2	0		
İletişimi etkileyen tutum ve davranışları analiz ederek kendi tutum ve davranışlarını sorgular.	1	0	1	0		
İletişim araçlarından yararlanırken haklarını kullanır ve sorumluluklarını yerine getirir.	1	0	1	0		
Avrupa'daki gelişmelerle bağlantılı olarak Osmanlı Devleti'ni değişime zorlayan süreçleri kavrar.	2	0	1	0		
Bireysel ve toplumsal ilişkilerde olumlu iletişim yollarını kullanır.	1	1	0	100		

Sözel (DİN)	Soru	Doğru	Yanlış	Boş	Net	Başarı
	10	5	5	0	3,33	% 33
Cevap Anahtarı	B	CADBADCDBC				
Cevaplarınız		aADcAaCbcc				
Din K.ve A.B.	S	D	Y	B%		
Varlıklar âlemini özelliklerine göre ayırt eder.	2	1	1	50		
Melekleri özellikleri ve görevlerine göre sınıflandırır.	3	1	2	33		
Allah'ın (c.c.) adil, merhametli ve affedicisi olması ile ahiret inancı arasında ilişki kurar.	1	0	1	0		
Dünya hayatı ile ahiret hayatı arasındaki ilişkiyi yorumlar.	2	2	0	100		
Ahiret hayatının aşamalarını açıklar.	2	1	1	50		

Sözel (İNG)	Soru	Doğru	Yanlış	Boş	Net	Başarı
	10	2	7	1	-0,33	% 0
Cevap Anahtarı	B	DBCCADBADB				
Cevaplarınız		BCabcabca				
İngilizce	S	D	Y	B%		
Students will be able to talk about other people's appearances and personalities.	2	0	2	0		
Students will be able to talk about past events with definite time.	1	0	1	0		
Students will be able to spot specific information about names and dates in past events in written texts.	2	0	2	0		
Students will be able to report on appearances and personalities of other people.	1	0	1	0		
Students will be able to understand short and simple texts on sports.	3	1	1	33		
Students will be able to talk about routines/daily activities by using frequency adverbs and giving explanations and re	1	1	0	100		

Sayısal (MAT)	Soru	Doğru	Yanlış	Boş	Net	Başarı
	15	4	9	2	1,00	% 7
Cevap Anahtarı	B	BDCCACDDBBACABDC				
Cevaplarınız		CabbDacdCbabC				
Matematik	S	D	Y	B%		
Rasyonel sayıları tanıyıp ve sayı doğrusunda gösterir.	2	0	2	0		
Tam sayılarla işlemler yapmayı gerektiren problemleri çözer.	2	0	1	0		
Rasyonel sayıların ondalık gösterimle ifade eder.	2	0	2	0		
Tam sayılarla toplama ve çıkarma işlemlerini yapar, ilgili problemleri çözer.	2	1	1	50		
Rasyonel sayıların sıralar ve karşılaştırır.	2	1	1	50		
Tam sayıların kendileri ile tekrarlı çarpımını üslü nicelik olarak ifade eder.	3	2	1	67		
Tam sayılarla çarpma ve bölme işlemlerini yapar.	1	0	1	0		
Rasyonel sayılarla çarpma ve bölme işlemlerini yapar.	1	0	0	0		

Sayısal (FEN)	Soru	Doğru	Yanlış	Boş	Net	Başarı
	15	5	7	3	2,67	% 18
Cevap Anahtarı	B	CCDAADCDDCBBDAC				
Cevaplarınız		aCbAcDa bd DAb				
Fen	S	D	Y	B%		
Yıldız oluşum sürecinin farkına varır.	1	0	1	0		
Geçmişten günümüze, hücrenin yapısı ile ilgili görüşleri teknolojik gelişmelerle ilişkilendirerek tartışır.	1	1	0	100		
Galaksilerin yapısını açıklar.	1	0	1	0		
Yıldız kavramını açıklar.	1	1	0	100		
Hayvan ve bitki hücrelerini, temel kısımları ve görevleri açısından karşılaştırır.	1	0	1	0		
Mitozun canlılar için önemini açıklar.	3	1	1	33		
Fiziksel anlamda yapılan işin, uygulanan kuvvet ve alınan yolla ilişkili olduğunu açıklar.	1	0	1	0		
Teknoloji ile uzay araştırmaları arasındaki ilişkiyi açıklar.	1	0	0	0		
Mayozun canlılar için önemini açıklar.	1	0	0	0		
Uzay kirliliğinin nedenlerini ifade ederek bu kirliliğin yol açabileceği olası sonuçları tahmin eder.	1	1	0	100		
Kütleye etki eden yer çekimi kuvvetini ağırlık olarak adlandırır.	1	0	1	0		
Hücre-doku-organ-sistem-organizma ilişkisini açıklar.	1	0	1	0		
Yer çekimini kütle çekimi olarak gök cisimleri temelinde açıklar.	1	1	0	100		

7. SINIF İŞLEYEN ZEKA 2.DENEME SINAVI



214,920 % 89,05

İZMİR / KARABAĞLAR
İLKURŞUN ORTAOKULU

7A - 129
YUNUSEMRE ÇALIŞKAN

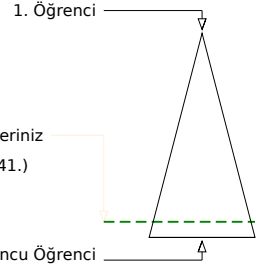
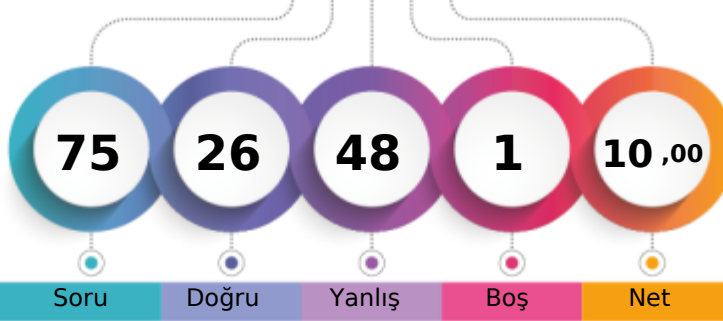

	Şube	Kurum	İlçe	İl	Genel
Öğrenci Sıra No	17	76	235	1343	15641
Sınava Katılan Öğrenci Sayısı	21	90	293	1518	17564

Sözel (TÜR)	Soru	Doğru	Yanlış	Boş	Net	Başarı
	15	4	11	0	0,33	% 2
Cevap Anahtarı	B	DCBABAACDDBBACA				
Cevaplarınız		cadbabAdcDaBAdb				
Türkçe	S	D	Y	B%		
Bağlamdan hareketle bilmediği kelime ve kelime gruplarının anlamını tahmin eder.	2	0	2	0		
Metnin içeriğini yorumlar.	1	0	1	0		
Yazdıklarını düzenler.	2	0	2	0		
Metinde ele alınan sorunlara farklı çözümler üretir.	1	1	0	100		
Çekim eklerinin işlevlerini ayırt eder.	2	1	1	50		
Metnin ilgili soruların cevapları.	1	1	0	100		
Metin türlerini ayırt eder.	1	0	1	0		
Metinde kullanılan düşünceyi geliştirme yollarını belirler.	1	0	1	0		
Deyim ve atasözlerinin metne katkısını belirler.	1	0	1	0		
Bilgilendirici metin yazar.	1	0	1	0		
Fillerin anlam özelliklerini fark eder.	1	0	1	0		
Görsellerle ilgili soruların cevapları.	1	1	0	100		

Sözel (TAR)	Soru	Doğru	Yanlış	Boş	Net	Başarı
	10	6	4	0	4,67	% 47
Cevap Anahtarı	B	DBAADCABAB				
Cevaplarınız		aBAAdABAAd				
Tarih	S	D	Y	B%		
Medyanın sosyal değişim ve etkileşimdeki rolünü tartışır.	1	1	0	100		
Osmanlı Devleti'nin fetih siyasetini örnekler üzerinden analiz eder.	2	0	2	0		
Osmanlı Devleti'nin siyasi güç olarak ortaya çıkış sürecini ve bu süreci etkileyen faktörleri açıklar.	2	1	1	50		
İletişimi etkileyen tutum ve davranışları analiz ederek kendi tutum ve davranışlarını sorgular.	1	0	1	0		
İletişim araçlarından yararlanırken haklarını kullanır ve sorumluluklarını yerine getirir.	1	1	0	100		
Avrupa'daki gelişmelerle bağlantılı olarak Osmanlı Devleti'ni değişime zorlayan süreçleri kavrar.	2	2	0	100		
Bireysel ve toplumsal ilişkilerde olumlu iletişim yollarını kullanır.	1	1	0	100		

Sözel (DİN)	Soru	Doğru	Yanlış	Boş	Net	Başarı
	10	7	3	0	6,00	% 60
Cevap Anahtarı	B	CADBADCDBC				
Cevaplarınız		CABdADbDBC				
Din K.ve A.B.	S	D	Y	B%		
Varlıklar âlemini özelliklerine göre ayırt eder.	2	2	0	100		
Melekleri özellikleri ve görevlerine göre sınıflandırır.	3	1	2	33		
Allah'ın (c.c.) adil, merhametli ve affedicisi olması ile ahiret inancı arasında ilişki kurar.	1	1	0	100		
Dünya hayatı ile ahiret hayatı arasındaki ilişkiyi yorumlar.	2	2	0	100		
Ahiret hayatının aşamalarını açıklar.	2	1	1	50		

Sözel (İNG)	Soru	Doğru	Yanlış	Boş	Net	Başarı
	10	3	7	0	0,67	% 7
Cevap Anahtarı	B	DBCCADBADB				
Cevaplarınız		cadacDBAca				
İngilizce	S	D	Y	B%		
Students will be able to talk about other people's appearances and personalities.	2	0	2	0		
Students will be able to talk about past events with definite time.	1	0	1	0		
Students will be able to spot specific information about names and dates in past events in written texts.	2	1	1	50		
Students will be able to report on appearances and personalities of other people.	1	1	0	100		
Students will be able to understand short and simple texts on sports.	3	1	2	33		
Students will be able to talk about routines/daily activities by using frequency adverbs and giving explanations and reasons.	1	0	1	0		

Sayısal (MAT)	Soru	Doğru	Yanlış	Boş	Net	Başarı
	15	2	12	1	-2,00	% 0
Cevap Anahtarı	B	BDCCACDDBBACABDC				
Cevaplarınız		ab acbacBcdAcdb				
Matematik	S	D	Y	B%		
Rasyonel sayıları tanıyıp ve sayı doğrusunda gösterir.	2	0	2	0		
Tam sayılarla işlemler yapmayı gerektiren problemleri çözer.	2	0	2	0		
Rasyonel sayıların ondalık gösterimle ifade eder.	2	1	1	50		
Tam sayılarla toplama ve çıkarma işlemlerini yapar, ilgili problemleri çözer.	2	1	1	50		
Rasyonel sayıların sıralar ve karşılaştırır.	2	0	2	0		
Tam sayıların kendileri ile tekrarlı çarpımını üslü nicelik olarak ifade eder.	3	0	2	0		
Tam sayılarla çarpma ve bölme işlemlerini yapar.	1	0	1	0		
Rasyonel sayılarla çarpma ve bölme işlemlerini yapar.	1	0	1	0		

Sayısal (FEN)	Soru	Doğru	Yanlış	Boş	Net	Başarı
	15	4	11	0	0,33	% 2
Cevap Anahtarı	B	CCDAADCDDCBBDAC				
Cevaplarınız		CaDbcbacDbcabAd				
Fen	S	D	Y	B%		
Yıldız oluşum sürecinin farkına varır.	1	1	0	100		
Geçmişten günümüze, hücrenin yapısı ile ilgili görüşleri teknolojik gelişmelerle ilişkilendirerek tartışır.	1	0	1	0		
Galaksilerin yapısını açıklar.	1	0	1	0		
Yıldız kavramını açıklar.	1	0	1	0		
Hayvan ve bitki hücrelerini, temel kısımları ve görevleri açısından karşılaştırır.	1	0	1	0		
Mitozun canlılar için önemini açıklar.	3	1	2	33		
Fiziksel anlamda yapılan işin, uygulanan kuvvet ve alınan yolla ilişkili olduğunu açıklar.	1	1	0	100		
Teknoloji ile uzay araştırmaları arasındaki ilişkiyi açıklar.	1	0	1	0		
Mayozun canlılar için önemini açıklar.	1	0	1	0		
Uzay kirliliğinin nedenlerini ifade ederek bu kirliliğin yol açabileceği olası sonuçları tahmin eder.	1	0	1	0		
Kütleye etki eden yer çekimi kuvvetini ağırlık olarak adlandırır.	1	0	1	0		
Hücre-doku-organ-sistem-organizma ilişkisini açıklar.	1	1	0	100		
Yer çekimini kütle çekimi olarak gök cisimleri temelinde açıklar.	1	0	1	0		

7. SINIF İŞLEYEN ZEKA 2.DENEME SINAVI



244,563 % 75,01

İZMİR / KARABAĞLAR
İLKURŞUN ORTAOKULU

7A - 0
ZUKE E *LİM

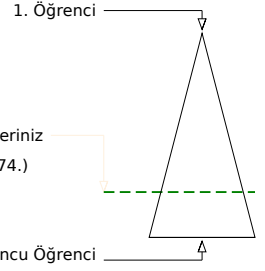
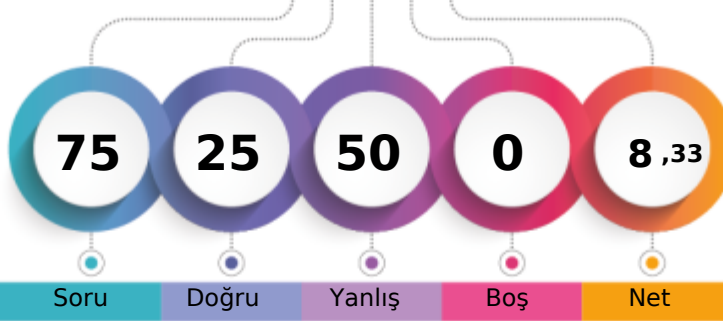

Soru Doğru Yanlış Boş Net

Şube Kurum İlçe İl Genel

Öğrenci Sıra No 5 49 170 1112 13174 % 75,01

Sınava Katılan Öğrenci Sayısı 21 90 293 1518 17564

		Soru	Doğru	Yanlış	Boş	Net	Başarı	
Sözel (TÜR)		15	6	9	0	3,00	% 20	
Cevap Anahtarı	B	DCBABAACDDBBACA						
Cevaplarınız		bCaAcAcdcdbBACb						
Türkçe		S	D	Y	B%			
Bağlamdan hareketle bilmediği kelime ve kelime gruplarının anlamını tahmin eder.		2	0	2	0			
Metnin içeriğini yorumlar.		1	1	0	100			
Yazdıklarını düzenler.		2	1	1	50			
Metinde ele alınan sorunlara farklı çözümler üretir.		1	0	1	0			
Çekim eklerinin işlevlerini ayırt eder.		2	1	1	50			
Metnin ilgili soruların cevaplar.		1	0	1	0			
Metin türlerini ayırt eder.		1	0	1	0			
Metinde kullanılan düşünceyi geliştirme yollarını belirler.		1	0	1	0			
Deyim ve atasözlerinin metne katkısını belirler.		1	1	0	100			
Bilgilendirici metin yazar.		1	1	0	100			
Fillerin anlam özelliklerini fark eder.		1	0	1	0			
Görsellerle ilgili soruların cevaplar.		1	1	0	100			

		Soru	Doğru	Yanlış	Boş	Net	Başarı	
Sözel (TAR)		10	2	8	0	-0,67	% 0	
Cevap Anahtarı	B	DBAADCABAB						
Cevaplarınız		bacdbdbBAd						
Tarih		S	D	Y	B%			
Medyanın sosyal değişim ve etkileşimdeki rolünü tartışır.		1	0	1	0			
Osmanlı Devleti'nin fetih siyasetini örnekler üzerinden analiz eder.		2	0	2	0			
Osmanlı Devleti'nin siyasi güç olarak ortaya çıkış sürecini ve bu süreci etkileyen faktörleri açıklar.		2	0	2	0			
İletişimi etkileyen tutum ve davranışları analiz ederek kendi tutum ve davranışlarını sorgular.		1	0	1	0			
İletişim araçlarından yararlanırken haklarını kullanır ve sorumluluklarını yerine getirir.		1	0	1	0			
Avrupa'daki gelişmelerle bağlantılı olarak Osmanlı Devleti'ni değişime zorlayan süreçleri kavrar.		2	1	1	50			
Bireysel ve toplumsal ilişkilerde olumlu iletişim yollarını kullanır.		1	1	0	100			

		Soru	Doğru	Yanlış	Boş	Net	Başarı	
Sözel (DİN)		10	3	7	0	0,67	% 7	
Cevap Anahtarı	B	CADBADCDBC						
Cevaplarınız		dAaaAbCacb						
Din K.ve A.B.		S	D	Y	B%			
Varlıklar âlemini özelliklerine göre ayırt eder.		2	1	1	50			
Melekleri özellikleri ve görevlerine göre sınıflandırır.		3	1	2	33			
Allah'ın (c.c.) adil, merhametli ve affedicisi olması ile ahiret inancı arasında ilişki kurar.		1	0	1	0			
Dünya hayatı ile ahiret hayatı arasındaki ilişkiyi yorumlar.		2	1	1	50			
Ahiret hayatının aşamalarını açıklar.		2	0	2	0			

		Soru	Doğru	Yanlış	Boş	Net	Başarı	
Sözel (İNG)		10	3	7	0	0,67	% 7	
Cevap Anahtarı	B	DBCCADBADB						
Cevaplarınız		cBCbcbBdCc						
İngilizce		S	D	Y	B%			
Students will be able to talk about other people's appearances and personalities.		2	0	2	0			
Students will be able to talk about past events with definite time.		1	0	1	0			
Students will be able to spot specific information about names and dates in past events in written texts.		2	0	2	0			
Students will be able to report on appearances and personalities of other people.		1	1	0	100			
Students will be able to understand short and simple texts on sports.		3	1	2	33			
Students will be able to talk about routines/daily activities by using frequency adverbs and giving explanations and reasons.		1	1	0	100			

		Soru	Doğru	Yanlış	Boş	Net	Başarı	
Sayısal (MAT)		15	7	8	0	4,33	% 29	
Cevap Anahtarı	B	BDCCACDDBBACBDC						
Cevaplarınız		acCCAbDddAbcBbC						
Matematik		S	D	Y	B%			
Rasyonel sayıların tanır ve sayı doğrusunda gösterir.		2	2	0	100			
Tam sayılarla işlemler yapmayı gerektiren problemleri çözer.		2	1	1	50			
Rasyonel sayıların ondalık gösterimle ifade eder.		2	0	2	0			
Tam sayılarla toplama ve çıkarma işlemlerini yapar, ilgili problemleri çözer.		2	1	1	50			
Rasyonel sayıların sıralar ve karşılaştırır.		2	0	2	0			
Tam sayıların kendileri ile tekrarlı çarpımını üslü nicelik olarak ifade eder.		3	0	3	100			
Tam sayılarla çarpma ve bölme işlemlerini yapar.		1	0	1	0			
Rasyonel sayılarla çarpma ve bölme işlemlerini yapar.		1	0	1	0			

		Soru	Doğru	Yanlış	Boş	Net	Başarı	
Sayısal (FEN)		15	4	11	0	0,33	% 2	
Cevap Anahtarı	B	CCDAADCDDCBBDAC						
Cevaplarınız		abcdcbadDbBdDbd						
Fen		S	D	Y	B%			
Yıldız oluşum sürecinin farkına varır.		1	0	1	0			
Geçmişten günümüze, hücrenin yapısı ile ilgili görüşleri teknolojik gelişmelerle ilişkilendirerek tartışır.		1	0	1	0			
Galaksilerin yapısını açıklar.		1	0	1	0			
Yıldız kavramını açıklar.		1	0	1	0			
Hayvan ve bitki hücrelerini, temel kısımları ve görevleri açısından karşılaştırır.		1	0	1	0			
Mitozun canlılar için önemini açıklar.		3	1	2	33			
Fiziksel anlamda yapılan işin, uygulanan kuvvet ve alınan yolla ilişkili olduğunu açıklar.		1	1	0	100			
Teknoloji ile uzay araştırmaları arasındaki ilişkiyi açıklar.		1	1	0	100			
Mayozun canlılar için önemini açıklar.		1	0	1	0			
Uzay kirliliğinin nedenlerini ifade ederek bu kirliliğin yol açabileceği olası sonuçları tahmin eder.		1	1	0	100			
Kütleye etki eden yer çekimi kuvvetini ağırlık olarak adlandırır.		1	0	1	0			
Hücre-doku-organ-sistem-organizma ilişkisini açıklar.		1	0	1	0			
Yer çekimini kütle çekimi olarak gök cisimleri temelinde açıklar.		1	0	1	0			

7. SINIF İŞLEYEN ZEKA 2.DENEME SINAVI



204,564 % 92,81

İZMİR / KARABAĞLAR
İLKURŞUN ORTAOKULU

7B - 6
AHMED NASRİ

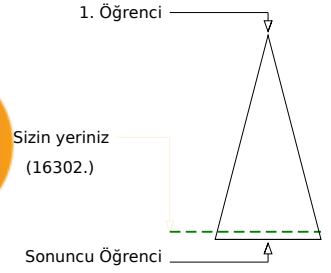
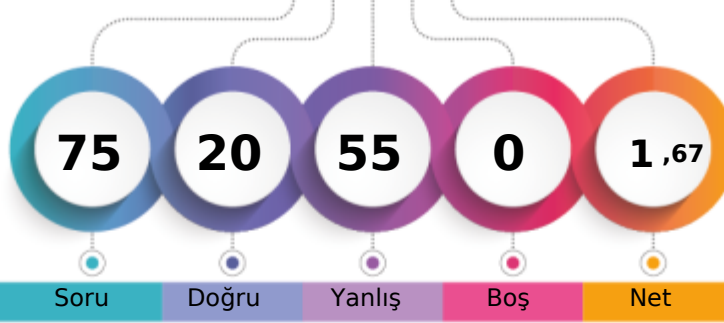

Soru Doğru Yanlış Boş Net

Şube Kurum İlçe İl Genel

Öğrenci Sıra No 17 86 253 1392 16302 % 92,81

Sınava Katılan Öğrenci Sayısı 20 90 293 1518 17564

		Soru	Doğru	Yanlış	Boş	Net	Başarı
Sözel (TÜR)		15	2	13	0	-2,33	% 0
Cevap Anahtarı	B	DCBABAACDDBBACA					
Cevaplarınız		bCbddcabacaAbd					
Türkçe		S	D	Y	B%		
Bağlamdan hareketle bilmediği kelime ve kelime gruplarının anlamını tahmin eder.		2	0	2	0		
Metnin içeriğini yorumlar.		1	0	1	0		
Yazdıklarını düzenler.		2	0	2	0		
Metinde ele alınan sorunlara farklı çözümler üretir.		1	0	1	0		
Çekim eklerinin işlevlerini ayırt eder.		2	0	2	0		
Metnin ilgili soruların cevaplar.		1	0	1	0		
Metin türlerini ayırt eder.		1	0	1	0		
Metinde kullanılan düşünceyi geliştirme yollarını belirler.		1	0	1	0		
Deyim ve atasözlerinin metne katkısını belirler.		1	1	0	100		
Bilgilendirici metin yazar.		1	0	1	0		
Fillerin anlam özelliklerini fark eder.		1	0	1	0		
Görsellerle ilgili soruların cevaplar.		1	1	0	100		

		Soru	Doğru	Yanlış	Boş	Net	Başarı
Sözel (TAR)		10	3	7	0	0,67	% 7
Cevap Anahtarı	B	DBAADCBAB					
Cevaplarınız		DdbdabccAB					
Tarih		S	D	Y	B%		
Medyanın sosyal değişim ve etkileşimdeki rolünü tartışır.		1	0	1	0		
Osmanlı Devleti'nin fetih siyasetini örnekler üzerinden analiz eder.		2	1	1	50		
Osmanlı Devleti'nin siyasi güç olarak ortaya çıkış sürecini ve bu süreci etkileyen faktörleri açıklar.		2	0	2	0		
İletişimi etkileyen tutum ve davranışları analiz ederek kendi tutum ve davranışlarını sorgular.		1	1	0	100		
İletişim araçlarından yararlanırken haklarını kullanır ve sorumluluklarını yerine getirir.		1	0	1	0		
Avrupa'daki gelişmelerle bağlantılı olarak Osmanlı Devleti'ni değişime zorlayan süreçleri kavrar.		2	0	2	0		
Bireysel ve toplumsal ilişkilerde olumlu iletişim yollarını kullanır.		1	1	0	100		

		Soru	Doğru	Yanlış	Boş	Net	Başarı
Sözel (DİN)		10	3	7	0	0,67	% 7
Cevap Anahtarı	B	CADBADCDBC					
Cevaplarınız		CcadbaCadC					
Din K.ve A.B.		S	D	Y	B%		
Varlıklar âlemini özelliklerine göre ayırt eder.		2	0	2	0		
Melekleri özellikleri ve görevlerine göre sınıflandırır.		3	1	2	33		
Allah'ın (c.c.) adil, merhametli ve affedicisi olması ile ahiret inancı arasında ilişki kurar.		1	0	1	0		
Dünya hayatı ile ahiret hayatı arasındaki ilişkiyi yorumlar.		2	1	1	50		
Ahiret hayatının aşamalarını açıklar.		2	1	1	50		

		Soru	Doğru	Yanlış	Boş	Net	Başarı
Sözel (İNG)		10	3	7	0	0,67	% 7
Cevap Anahtarı	B	DBCCADBADB					
Cevaplarınız		cdaabcBbDB					
İngilizce		S	D	Y	B%		
Students will be able to talk about other people's appearances and personalities.		2	2	0	100		
Students will be able to talk about past events with definite time.		1	0	1	0		
Students will be able to spot specific information about names and dates in past events in written texts.		2	0	2	0		
Students will be able to report on appearances and personalities of other people.		1	1	0	100		
Students will be able to understand short and simple texts on sports.		3	0	3	0		
Students will be able to talk about routines/daily activities by using frequency adverbs and giving explanations and reasons.		1	0	1	0		

		Soru	Doğru	Yanlış	Boş	Net	Başarı
Sayısal (MAT)		15	5	10	0	1,67	% 11
Cevap Anahtarı	B	BDCCACDDBBACABDC					
Cevaplarınız		BbbbdCDBadabBaa					
Matematik		S	D	Y	B%		
Rasyonel sayıların tanır ve sayı doğrusunda gösterir.		2	0	2	0		
Tam sayılarla işlemler yapmayı gerektiren problemleri çözer.		2	1	1	50		
Rasyonel sayıların ondalık gösterimle ifade eder.		2	1	1	50		
Tam sayılarla toplama ve çıkarma işlemlerini yapar, ilgili problemleri çözer.		2	1	1	50		
Rasyonel sayıların sıralar ve karşılaştırır.		2	1	1	50		
Tam sayıların kendileri ile tekrarlı çarpımını üslü nicelik olarak ifade eder.		3	1	2	33		
Tam sayılarla çarpma ve bölme işlemlerini yapar.		1	0	1	0		
Rasyonel sayılarla çarpma ve bölme işlemlerini yapar.		1	0	1	0		

		Soru	Doğru	Yanlış	Boş	Net	Başarı
Sayısal (FEN)		15	4	11	0	0,33	% 2
Cevap Anahtarı	B	CCDAADCDDCBBDAC					
Cevaplarınız		CCabdccaccadBDca					
Fen		S	D	Y	B%		
Yıldız oluşum sürecinin farkına varır.		1	0	1	0		
Geçmişten günümüze, hücrenin yapısı ile ilgili görüşleri teknolojik gelişmelerle ilişkilendirerek tartışır.		1	0	1	0		
Galaksilerin yapısını açıklar.		1	0	1	0		
Yıldız kavramını açıklar.		1	0	1	0		
Hayvan ve bitki hücrelerini, temel kısımları ve görevleri açısından karşılaştırır.		1	0	1	0		
Mitozun canlılar için önemini açıklar.		3	0	3	0		
Fiziksel anlamda yapılan işin, uygulanan kuvvet ve alınan yolla ilişkili olduğunu açıklar.		1	0	1	0		
Teknoloji ile uzay araştırmaları arasındaki ilişkiyi açıklar.		1	0	1	0		
Mayozun canlılar için önemini açıklar.		1	1	0	100		
Uzay kirliliğinin nedenlerini ifade ederek bu kirliliğin yol açabileceği olası sonuçları tahmin eder.		1	1	0	100		
Kütleye etki eden yer çekimi kuvvetini ağırlık olarak adlandırır.		1	0	1	0		
Hücre-doku-organ-sistem-organizma ilişkisini açıklar.		1	1	0	100		
Yer çekimini kütle çekimi olarak gök cisimleri temelinde açıklar.		1	1	0	100		

7. SINIF İŞLEYEN ZEKA 2.DENEME SINAVI



207,964 % 91,50

İZMİR / KARABAĞLAR
İLKURŞUN ORTAOKULU

7B - 21
ASMİN BAHTİYAR

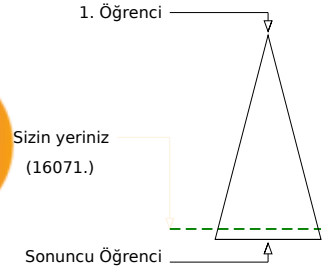
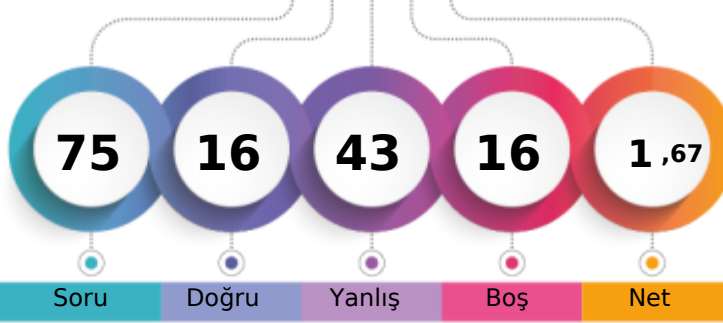

Soru Doğru Yanlış Boş Net

Şube Kurum İlçe İl Genel

Öğrenci Sıra No 16 85 248 1377 16071 % 91,50

Sınava Katılan Öğrenci Sayısı 20 90 293 1518 17564

		Soru	Doğru	Yanlış	Boş	Net	Başarı	
Sözel (TÜR)		15	5	7	3	2,67	% 18	
Cevap Anahtarı	A	BABAACDDBDCCAA						
Cevaplarınız	B	adbCaD a CaDA						

		S	D	Y	B%
Türkçe		2	2	0	100
Bağlamdan hareketle bilmediği kelime ve kelime gruplarının anlamını tahmin eder.		1	0	0	0
Metnin içeriğini yorumlar.		2	0	2	0
Yazdıklarını düzenler.		1	0	1	0
Metinde ele alınan sorunlara farklı çözümler üretir.		2	0	2	0
Çekim eklerinin işlevlerini ayırt eder.		1	1	0	0
Metnin ilgili soruların cevaplar.		2	0	2	0
Metin türlerini ayırt eder.		1	1	0	100
Metin türlerini ayırt eder.		1	0	0	0
Metinde kullanılan düşünceyi geliştirme yollarını belirler.		1	1	0	0
Deyim ve atasözlerinin metne katkısını belirler.		1	1	0	100
Bilgilendirici metin yazar.		1	0	1	0
Fillerin anlam özelliklerini fark eder.		1	0	1	0
Görsellerle ilgili soruların cevaplar.		1	1	0	100

		Soru	Doğru	Yanlış	Boş	Net	Başarı	
Sözel (TAR)		10	1	7	2	-1,33	% 0	
Cevap Anahtarı	A	ADCDBABABA						
Cevaplarınız		Acba dab d						

		S	D	Y	B%
Tarih		1	1	0	100
Medyanın sosyal değişim ve etkileşimdeki rolünü tartışır.		2	0	2	0
Osmanlı Devleti'nin fetih siyasetini örnekler üzerinden analiz eder.		2	0	2	0
Osmanlı Devleti'nin siyasi güç olarak ortaya çıkış sürecini ve bu süreci etkileyen faktörleri açıklar.		2	0	2	0
İletişimi etkileyen tutum ve davranışları analiz ederek kendi tutum ve davranışlarını sorgular.		1	0	1	0
İletişim araçlarından yararlanırken haklarını kullanır ve sorumluluklarını yerine getirir.		1	0	0	0
Avrupa'daki gelişmelerle bağlantılı olarak Osmanlı Devleti'ni değişime zorlayan süreçleri kavrar.		2	0	1	0
Bireysel ve toplumsal ilişkilerde olumlu iletişim yollarını kullanır.		1	0	1	0

		Soru	Doğru	Yanlış	Boş	Net	Başarı	
Sözel (DİN)		10	2	5	3	0,33	% 3	
Cevap Anahtarı	A	ADCDBCCADB						
Cevaplarınız		bDC bd ba						

		S	D	Y	B%
Din K.ve A.B.		2	0	1	0
Varlıklar âlemini özelliklerine göre ayırt eder.		3	2	1	67
Melekleri özellikleri ve görevlerine göre sınıflandırır.		1	0	0	0
Allah'ın (c.c.) adil, merhametli ve affedicisi olması ile ahiret inancı arasında ilişki kurar.		2	0	1	0
Dünya hayatı ile ahiret hayatı arasındaki ilişkiyi yorumlar.		2	0	2	0
Ahiret hayatının aşamalarını açıklar.		2	0	2	0

		Soru	Doğru	Yanlış	Boş	Net	Başarı	
Sözel (İNG)		10	2	5	3	0,33	% 3	
Cevap Anahtarı	A	DBCADBADC						
Cevaplarınız		b dc aA dC						

		S	D	Y	B%
İngilizce		2	0	1	0
Students will be able to talk about other people's appearances and personalities.		1	0	1	0
Students will be able to talk about past events with definite time.		2	0	1	0
Students will be able to spot specific information about names and dates in past events in written texts.		2	0	1	0
Students will be able to report on appearances and personalities of other people.		1	0	1	0
Students will be able to understand short and simple texts on sports.		3	1	1	33
Students will be able to talk about routines/daily activities by using frequency adverbs and giving explanations and reasons.		1	0	1	0

		Soru	Doğru	Yanlış	Boş	Net	Başarı	
Sayısal (MAT)		15	2	10	3	-1,33	% 0	
Cevap Anahtarı	A	CACDBBACABDCBDC						
Cevaplarınız		bda BdacBcadb						

		S	D	Y	B%
Matematik		2	0	2	0
Rasyonel sayıları tanıtır ve sayı doğrusunda gösterir.		2	0	2	0
Tam sayılarla işlemler yapmayı gerektiren problemleri çözer.		2	0	2	0
Rasyonel sayıların ondalık gösterimle ifade eder.		2	0	2	0
Tam sayılarla toplama ve çıkarma işlemlerini yapar, ilgili problemleri çözer.		2	1	0	50
Rasyonel sayıların sıralar ve karşılaştırır.		2	0	1	0
Tam sayıların kendileri ile tekrarlı çarpımını üslü nicelik olarak ifade eder.		3	1	1	33
Tam sayılarla çarpma ve bölme işlemlerini yapar.		1	0	1	0
Rasyonel sayılarla çarpma ve bölme işlemlerini yapar.		1	0	1	0

		Soru	Doğru	Yanlış	Boş	Net	Başarı	
Sayısal (FEN)		15	4	9	2	1,00	% 7	
Cevap Anahtarı	A	DAADCDCBBDACC						
Cevaplarınız	D	ccaaDC dabCdb						

		S	D	Y	B%
Fen		1	1	0	100
Yıldız oluşum sürecinin farkına varır.		1	0	0	0
Geçmişten günümüze, hücrenin yapısı ile ilgili görüşleri teknolojik gelişmelerle ilişkilendirerek tartışır.		1	0	0	0
Galaksilerin yapısını açıklar.		1	0	1	0
Yıldız kavramını açıklar.		1	0	1	0
Hayvan ve bitki hücrelerini, temel kısımları ve görevleri açısından karşılaştırır.		1	0	1	0
Mitozun canlılar için önemini açıklar.		3	1	2	33
Fiziksel anlamda yapılan işin, uygulanan kuvvet ve alınan yolla ilişkili olduğunu açıklar.		1	1	0	100
Teknoloji ile uzay araştırmaları arasındaki ilişkiyi açıklar.		1	0	0	0
Mayozun canlılar için önemini açıklar.		1	0	1	0
Uzay kirliliğinin nedenlerini ifade ederek bu kirliliğin yol açabileceği olası sonuçları tahmin eder.		1	0	1	0
Kütleye etki eden yer çekimi kuvvetini ağırlık olarak adlandırır.		1	1	0	100
Hücre-doku-organ-sistem-organizma ilişkisini açıklar.		1	0	1	0
Yer çekimini kütle çekimi olarak gök cisimleri temelinde açıklar.		1	0	1	0

7. SINIF İŞLEYEN ZEKA 2.DENEME SINAVI



232,223 % 80,95

İZMİR / KARABAĞLAR
İLKURŞUN ORTAOKULU

7B - 225
EMINE MECLUBE

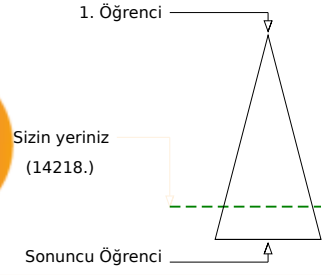
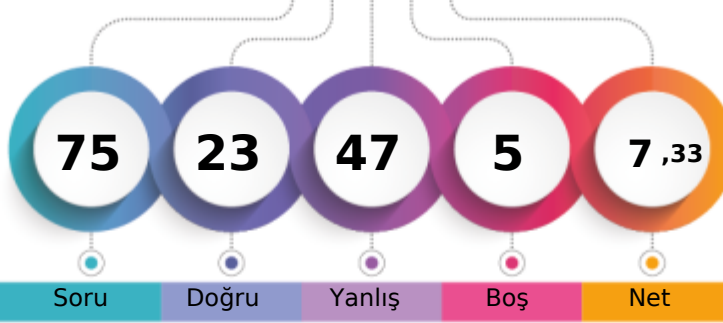

Soru Doğru Yanlış Boş Net

Şube Kurum İlçe İl Genel

Öğrenci Sıra No 5 54 191 1208 14218 % 80,95

Sınava Katılan Öğrenci Sayısı 20 90 293 1518 17564

Sözel (TÜR)	Soru	Doğru	Yanlış	Boş	Net	Başarı
	15	4	9	2	1,00	% 7
Cevap Anahtarı	A	BABAACDDBDCCAA				
Cevaplarınız		ababd bDcBDb dA				

Türkçe	S	D	Y	B%
Bağlamdan hareketle bilmediği kelime ve kelime gruplarının anlamını tahmin eder.	2	0	1	0
Metnin içeriğini yorumlar.	1	0	1	0
Yazdıklarını düzenler.	2	0	2	0
Metinde ele alınan sorunlara farklı çözümler üretir.	1	0	1	0
Çekim eklerinin işlevlerini ayırt eder.	2	1	1	50
Metnin ilgili soruların cevapları.	1	1	0	100
Metin türlerini ayırt eder.	1	0	1	0
Metinde kullanılan düşünceyi geliştirme yollarını belirler.	1	1	0	100
Deyim ve atasözlerinin metne katkısını belirler.	1	0	1	0
Bilgilendirici metin yazar.	1	0	0	0
Fillerin anlam özelliklerini fark eder.	1	0	1	0
Görsellerle ilgili soruların cevapları.	1	1	0	100

Sözel (TAR)	Soru	Doğru	Yanlış	Boş	Net	Başarı
	10	2	7	1	-0,33	% 0
Cevap Anahtarı	A	ADCDBABABA				
Cevaplarınız		cc DabcbdA				

Tarih	S	D	Y	B%
Medyanın sosyal değişim ve etkileşimdeki rolünü tartışır.	1	0	1	0
Osmanlı Devleti'nin fetih siyasetini örnekler üzerinden analiz eder.	2	0	2	0
Osmanlı Devleti'nin siyasi güç olarak ortaya çıkış sürecini ve bu süreci etkileyen faktörleri açıklar.	2	0	1	0
İletişimi etkileyen tutum ve davranışları analiz ederek kendi tutum ve davranışlarını sorgular.	1	1	0	100
İletişim araçlarından yararlanırken haklarını kullanır ve sorumluluklarını yerine getirir.	1	0	1	0
Avrupa'daki gelişmelerle bağlantılı olarak Osmanlı Devleti'ni değişime zorlayan süreçleri kavrar.	2	0	2	0
Bireysel ve toplumsal ilişkilerde olumlu iletişim yollarını kullanır.	1	1	0	100

Sözel (DİN)	Soru	Doğru	Yanlış	Boş	Net	Başarı
	10	2	7	1	-0,33	% 0
Cevap Anahtarı	A	ADCDBCCADB				
Cevaplarınız		cDabadC ad				

Din K.ve A.B.	S	D	Y	B%
Varlıklar âlemini özelliklerine göre ayırt eder.	2	0	2	0
Melekleri özellikleri ve görevlerine göre sınıflandırır.	3	1	2	33
Allah'ın (c.c.) adil, merhametli ve affedicisi olması ile ahiret inancı arasında ilişki kurar.	1	0	1	0
Dünya hayatı ile ahiret hayatı arasındaki ilişkiyi yorumlar.	2	0	1	0
Ahiret hayatının aşamalarını açıklar.	2	1	1	50

Sözel (İNG)	Soru	Doğru	Yanlış	Boş	Net	Başarı
	10	5	5	0	3,33	% 33
Cevap Anahtarı	A	DBCADBADBC				
Cevaplarınız		aBCAcBdaBb				

İngilizce	S	D	Y	B%
Students will be able to talk about other people's appearances and personalities.	2	1	1	50
Students will be able to talk about past events with definite time.	1	1	0	100
Students will be able to spot specific information about names and dates in past events in written texts.	2	1	1	50
Students will be able to report on appearances and personalities of other people.	1	1	0	100
Students will be able to understand short and simple texts on sports.	3	1	2	33
Students will be able to talk about routines/daily activities by using frequency adverbs and giving explanations and reasons.	1	0	1	0

Sayısal (MAT)	Soru	Doğru	Yanlış	Boş	Net	Başarı
	15	6	8	1	3,33	% 22
Cevap Anahtarı	A	CACDBBACABDCBDC				
Cevaplarınız		a CDbBcCbcbDbBab				

Matematik	S	D	Y	B%
Rasyonel sayıları tanıyıp ve sayı doğrusunda gösterir.	2	0	2	0
Tam sayılarla işlemler yapmayı gerektiren problemleri çözer.	2	1	0	50
Rasyonel sayıların ondalık gösterimle ifade eder.	2	1	1	50
Tam sayılarla toplama ve çıkarma işlemlerini yapar, ilgili problemleri çözer.	2	2	0	100
Rasyonel sayıların sıralar ve karşılaştırır.	2	1	1	50
Tam sayıların kendileri ile tekrarlı çarpımını üslü nicelik olarak ifade eder.	3	0	3	0
Tam sayılarla çarpma ve bölme işlemlerini yapar.	1	1	0	100
Rasyonel sayılarla çarpma ve bölme işlemlerini yapar.	1	0	1	0

Sayısal (FEN)	Soru	Doğru	Yanlış	Boş	Net	Başarı
	15	4	11	0	0,33	% 2
Cevap Anahtarı	A	DAADCDCBBDACC				
Cevaplarınız		cAcBabDCcDbdabC				

Fen	S	D	Y	B%
Yıldız oluşum sürecinin farkına varır.	1	0	1	0
Geçmişten günümüze, hücrenin yapısı ile ilgili görüşleri teknolojik gelişmelerle ilişkilendirerek tartışır.	1	1	0	100
Galaksilerin yapısını açıklar.	1	0	1	0
Yıldız kavramını açıklar.	1	0	1	0
Hayvan ve bitki hücrelerini, temel kısımları ve görevleri açısından karşılaştırır.	1	0	1	0
Mitozun canlılar için önemini açıklar.	3	1	2	33
Fiziksel anlamda yapılan işin, uygulanan kuvvet ve alınan yolla ilişkili olduğunu açıklar.	1	1	0	100
Teknoloji ile uzay araştırmaları arasındaki ilişkiyi açıklar.	1	0	1	0
Mayozun canlılar için önemini açıklar.	1	0	1	0
Uzay kirliliğinin nedenlerini ifade ederek bu kirliliğin yol açabileceği olası sonuçları tahmin eder.	1	0	1	0
Kütleye etki eden yer çekimi kuvvetini ağırlık olarak adlandırır.	1	0	1	0
Hücre-doku-organ-sistem-organizma ilişkisini açıklar.	1	0	1	0
Yer çekimini kütle çekimi olarak gök cisimleri temelinde açıklar.	1	1	0	100

7. SINIF İŞLEYEN ZEKA 2.DENEME SINAVI



204,317 % 92,91

İZMİR / KARABAĞLAR
İLKURŞUN ORTAOKULU

7B - 195
EYÜP TABAN

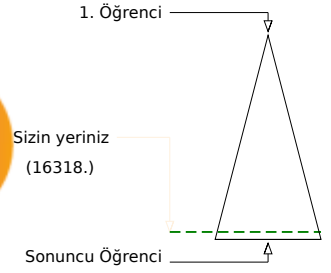
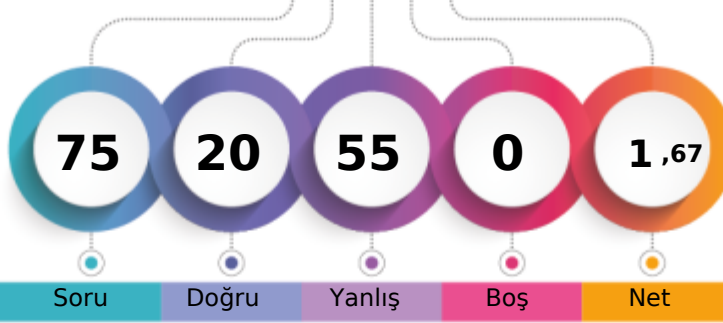

Soru Doğru Yanlış Boş Net

Şube Kurum İlçe İl Genel

Öğrenci Sıra No 18 87 254 1393 16318 % 92,91

Sınava Katılan Öğrenci Sayısı 20 90 293 1518 17564

Sözel (TÜR)		Soru	Doğru	Yanlış	Boş	Net	Başarı
		15	4	11	0	0,33	% 2
Cevap Anahtarı	B	DCBABAACDDBBACA					
Cevaplarınız		DacbadbCbBaBdAab					
Türkçe		S	D	Y	B%		
Bağlamdan hareketle bilmediği kelime ve kelime gruplarının anlamını tahmin eder.		2	1	1	50		
Metnin içeriğini yorumlar.		1	0	1	0		
Yazdıklarını düzenler.		2	0	2	0		
Metinde ele alınan sorunlara farklı çözümler üretir.		1	0	1	0		
Çekim eklerinin işlevlerini ayırt eder.		2	0	2	0		
Metnin ilgili soruların cevaplar.		1	0	1	0		
Metin türlerini ayırt eder.		1	1	0	100		
Metinde kullanılan düşünceyi geliştirme yollarını belirler.		1	1	0	100		
Deyim ve atasözlerinin metne katkısını belirler.		1	0	1	0		
Bilgilendirici metin yazar.		1	0	1	0		
Fillerin anlam özelliklerini fark eder.		1	0	1	0		
Görsellerle ilgili soruların cevaplar.		1	1	0	100		

Sözel (TAR)		Soru	Doğru	Yanlış	Boş	Net	Başarı
		10	1	9	0	-2,00	% 0
Cevap Anahtarı	B	DBAADCBAB					
Cevaplarınız		acddcadBda					
Tarih		S	D	Y	B%		
Medyanın sosyal değişim ve etkileşimdeki rolünü tartışır.		1	0	1	0		
Osmanlı Devleti'nin fetih siyasetini örnekler üzerinden analiz eder.		2	0	2	0		
Osmanlı Devleti'nin siyasi güç olarak ortaya çıkış sürecini ve bu süreci etkileyen faktörleri açıklar.		2	0	2	0		
İletişimi etkileyen tutum ve davranışları analiz ederek kendi tutum ve davranışlarını sorgular.		1	0	1	0		
İletişim araçlarından yararlanırken haklarını kullanır ve sorumluluklarını yerine getirir.		1	0	1	0		
Avrupa'daki gelişmelerle bağlantılı olarak Osmanlı Devleti'ni değişime zorlayan süreçleri kavrar.		2	1	1	50		
Bireysel ve toplumsal ilişkilerde olumlu iletişim yollarını kullanır.		1	0	1	0		

Sözel (DİN)		Soru	Doğru	Yanlış	Boş	Net	Başarı
		10	4	6	0	2,00	% 20
Cevap Anahtarı	B	CADBADCDDBC					
Cevaplarınız		bADabDaaBa					
Din K.ve A.B.		S	D	Y	B%		
Varlıklar âlemini özelliklerine göre ayırt eder.		2	1	1	50		
Melekleri özellikleri ve görevlerine göre sınıflandırır.		3	1	2	33		
Allah'ın (c.c.) adil, merhametli ve affedicisi olması ile ahiret inancı arasında ilişki kurar.		1	0	1	0		
Dünya hayatı ile ahiret hayatı arasındaki ilişkiyi yorumlar.		2	1	1	50		
Ahiret hayatının aşamalarını açıklar.		2	1	1	50		

Sözel (İNG)		Soru	Doğru	Yanlış	Boş	Net	Başarı
		10	3	7	0	0,67	% 7
Cevap Anahtarı	B	DBCCADBADB					
Cevaplarınız		aaCbdbBcac					
İngilizce		S	D	Y	B%		
Students will be able to talk about other people's appearances and personalities.		2	0	2	0		
Students will be able to talk about past events with definite time.		1	0	1	0		
Students will be able to spot specific information about names and dates in past events in written texts.		2	1	1	50		
Students will be able to report on appearances and personalities of other people.		1	1	0	100		
Students will be able to understand short and simple texts on sports.		3	0	3	0		
Students will be able to talk about routines/daily activities by using frequency adverbs and giving explanations and reasons.		1	0	1	0		

Sayısal (MAT)		Soru	Doğru	Yanlış	Boş	Net	Başarı
		15	3	12	0	-1,00	% 0
Cevap Anahtarı	B	BDCCACDDBBACABDC					
Cevaplarınız		aaCdbCbdaDbcDa					
Matematik		S	D	Y	B%		
Rasyonel sayıların tanır ve sayı doğrusunda gösterir.		2	0	2	0		
Tam sayılarla işlemler yapmayı gerektiren problemleri çözer.		2	0	2	0		
Rasyonel sayıların ondalık gösterimle ifade eder.		2	1	1	50		
Tam sayılarla toplama ve çıkarma işlemlerini yapar, ilgili problemleri çözer.		2	0	2	0		
Rasyonel sayıların sıralar ve karşılaştırır.		2	0	2	0		
Tam sayıların kendileri ile tekrarlı çarpımını üslü nicelik olarak ifade eder.		3	1	2	33		
Tam sayılarla çarpma ve bölme işlemlerini yapar.		1	1	0	100		
Rasyonel sayılarla çarpma ve bölme işlemlerini yapar.		1	0	1	0		

Sayısal (FEN)		Soru	Doğru	Yanlış	Boş	Net	Başarı
		15	5	10	0	1,67	% 11
Cevap Anahtarı	B	CCDAADCDDCBBDAC					
Cevaplarınız		CaCdbACDabDbcAd					
Fen		S	D	Y	B%		
Yıldız oluşum sürecinin farkına varır.		1	0	1	0		
Geçmişten günümüze, hücrenin yapısı ile ilgili görüşleri teknolojik gelişmelerle ilişkilendirerek tartışır.		1	0	1	0		
Galaksilerin yapısını açıklar.		1	0	1	0		
Yıldız kavramını açıklar.		1	0	1	0		
Hayvan ve bitki hücrelerini, temel kısımları ve görevleri açısından karşılaştırır.		1	1	0	100		
Mitozun canlılar için önemini açıklar.		3	2	1	67		
Fiziksel anlamda yapılan işin, uygulanan kuvvet ve alınan yolla ilişkili olduğunu açıklar.		1	0	1	0		
Teknoloji ile uzay araştırmaları arasındaki ilişkiyi açıklar.		1	0	1	0		
Mayozun canlılar için önemini açıklar.		1	1	0	100		
Uzay kirliliğinin nedenlerini ifade ederek bu kirliliğin yol açabileceği olası sonuçları tahmin eder.		1	0	1	0		
Kütleye etki eden yer çekimi kuvvetini ağırlık olarak adlandırır.		1	0	1	0		
Hücre-doku-organ-sistem-organizma ilişkisini açıklar.		1	1	0	100		
Yer çekimini kütle çekimi olarak gök cisimleri temelinde açıklar.		1	0	1	0		

7. SINIF İŞLEYEN ZEKA 2.DENEME SINAVI



168,225 % 98,99

İZMİR / KARABAĞLAR
İLKURŞUN ORTAOKULU

7B - 446
FATMA BUVAFL

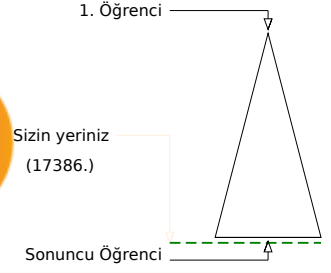
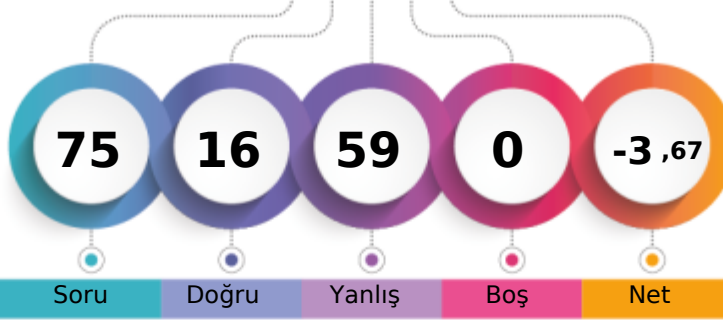

Soru Doğru Yanlış Boş Net

Şube Kurum İlçe İl Genel

Öğrenci Sıra No 20 90 281 1481 17386 % 98,99

Sınava Katılan Öğrenci Sayısı 20 90 293 1518 17564

		Soru	Doğru	Yanlış	Boş	Net	Başarı
Sözel (TÜR)		15	2	13	0	-2,33	% 0
Cevap Anahtarı	B	DCBABAACDDBBACA					
Cevaplarınız		caadcbdacDBccad					

		S	D	Y	B%
Türkçe		2	0	2	0
Bağlamdan hareketle bilmediği kelime ve kelime gruplarının anlamını tahmin eder.		1	0	1	0
Metnin içeriğini yorumlar.		2	0	2	0
Yazdıklarını düzenler.		1	0	1	0
Metinde ele alınan sorunlara farklı çözümler üretir.		2	0	2	0
Çekim eklerinin işlevlerini ayırt eder.		1	0	1	0
Metnin ilgili soruların cevaplar.		2	0	2	0
Metin türlerini ayırt eder.		1	1	0	100
Metinde kullanılan düşünceyi geliştirme yollarını belirler.		1	1	0	100
Deyim ve atasözlerinin metne katkısını belirler.		1	0	1	0
Bilgilendirici metin yazar.		1	0	1	0
Fillerin anlam özelliklerini fark eder.		1	0	1	0
Görsellerle ilgili soruların cevaplar.		1	0	1	0

		Soru	Doğru	Yanlış	Boş	Net	Başarı
Sözel (TAR)		10	4	6	0	2,00	% 20
Cevap Anahtarı	B	DBAADCBAB					
Cevaplarınız		DBcAcDbcAc					

		S	D	Y	B%
Tarih		1	1	0	100
Medyanın sosyal değişim ve etkileşimdeki rolünü tartışır.		2	0	2	0
Osmanlı Devleti'nin fetih siyasetini örnekler üzerinden analiz eder.		2	0	2	0
Osmanlı Devleti'nin siyasi güç olarak ortaya çıkış sürecini ve bu süreci etkileyen faktörleri açıklar.		1	1	0	100
İletişimi etkileyen tutum ve davranışları analiz ederek kendi tutum ve davranışlarını sorgular.		1	1	0	100
İletişim araçlarından yararlanırken haklarını kullanır ve sorumluluklarını yerine getirir.		1	1	0	100
Avrupa'daki gelişmelerle bağlantılı olarak Osmanlı Devleti'ni değişime zorlayan süreçleri kavrar.		2	0	2	0
Bireysel ve toplumsal ilişkilerde olumlu iletişim yollarını kullanır.		1	1	0	100

		Soru	Doğru	Yanlış	Boş	Net	Başarı
Sözel (DİN)		10	2	8	0	-0,67	% 0
Cevap Anahtarı	B	CADBADCDBC					
Cevaplarınız		acDBcbdbca					

		S	D	Y	B%
Din K.ve A.B.		2	0	2	0
Varlıklar âlemini özelliklerine göre ayırt eder.		3	1	2	33
Melekleri özellikleri ve görevlerine göre sınıflandırır.		1	0	1	0
Allah'ın (c.c.) adil, merhametli ve affedicisi olması ile ahiret inancı arasında ilişki kurar.		2	0	2	0
Dünya hayatı ile ahiret hayatı arasındaki ilişkiyi yorumlar.		2	1	1	50
Ahiret hayatının aşamalarını açıklar.		2	1	1	50

		Soru	Doğru	Yanlış	Boş	Net	Başarı
Sözel (İNG)		10	5	5	0	3,33	% 33
Cevap Anahtarı	B	DBCCADBADB					
Cevaplarınız		DBCabDcAbd					

		S	D	Y	B%
İngilizce		2	0	2	0
Students will be able to talk about other people's appearances and personalities.		1	0	1	0
Students will be able to talk about past events with definite time.		2	1	1	50
Students will be able to spot specific information about names and dates in past events in written texts.		1	0	1	0
Students will be able to report on appearances and personalities of other people.		3	3	0	100
Students will be able to understand short and simple texts on sports.		1	0	1	0
Students will be able to talk about routines/daily activities by using frequency adverbs and giving explanations and reasons.		1	0	1	0

		Soru	Doğru	Yanlış	Boş	Net	Başarı
Sayısal (MAT)		15	3	12	0	-1,00	% 0
Cevap Anahtarı	B	BDCCACDDBBACABDC					
Cevaplarınız		BaCadbacBdabcba					

		S	D	Y	B%
Matematik		2	0	2	0
Rasyonel sayıları tanıyıp ve sayı doğrusunda gösterir.		2	1	1	50
Tam sayılarla işlemler yapmayı gerektiren problemleri çözer.		2	0	2	0
Rasyonel sayıların ondalık gösterimle ifade eder.		2	1	1	50
Tam sayılarla toplama ve çıkarma işlemlerini yapar, ilgili problemleri çözer.		2	0	2	0
Rasyonel sayıların sıralar ve karşılaştırır.		3	1	2	33
Tam sayıların kendileri ile tekrarlı çarpımını üslü nicelik olarak ifade eder.		1	0	1	0
Tam sayılarla çarpma ve bölme işlemlerini yapar.		1	0	1	0
Rasyonel sayılarla çarpma ve bölme işlemlerini yapar.		1	0	1	0

		Soru	Doğru	Yanlış	Boş	Net	Başarı
Sayısal (FEN)		15	0	15	0	-5,00	% 0
Cevap Anahtarı	B	CCDAADCDDCBBDAC					
Cevaplarınız		bdabdabcdbdacacb					

		S	D	Y	B%
Fen		1	0	1	0
Yıldız oluşum sürecinin farkına varır.		1	0	1	0
Geçmişten günümüze, hücrenin yapısı ile ilgili görüşleri teknolojik gelişmelerle ilişkilendirerek tartışır.		1	0	1	0
Galaksilerin yapısını açıklar.		1	0	1	0
Yıldız kavramını açıklar.		1	0	1	0
Hayvan ve bitki hücrelerini, temel kısımları ve görevleri açısından karşılaştırır.		1	0	1	0
Mitozun canlılar için önemini açıklar.		3	0	3	0
Fiziksel anlamda yapılan işin, uygulanan kuvvet ve alınan yolla ilişkili olduğunu açıklar.		1	0	1	0
Teknoloji ile uzay araştırmaları arasındaki ilişkiyi açıklar.		1	0	1	0
Mayozun canlılar için önemini açıklar.		1	0	1	0
Uzay kirliliğinin nedenlerini ifade ederek bu kirliliğin yol açabileceği olası sonuçları tahmin eder.		1	0	1	0
Kütleye etki eden yer çekimi kuvvetini ağırlık olarak adlandırır.		1	0	1	0
Hücre-doku-organ-sistem-organizma ilişkisini açıklar.		1	0	1	0
Yer çekimini kütle çekimi olarak gök cisimleri temelinde açıklar.		1	0	1	0

7. SINIF İŞLEYEN ZEKA 2.DENEME SINAVI



208,088 % 91,45

İZMİR / KARABAĞLAR
İLKURŞUN ORTAOKULU

7B - 62
HASAN ARSLAN

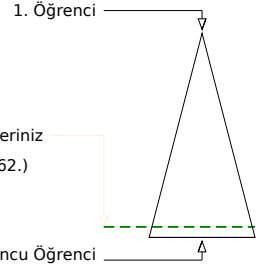
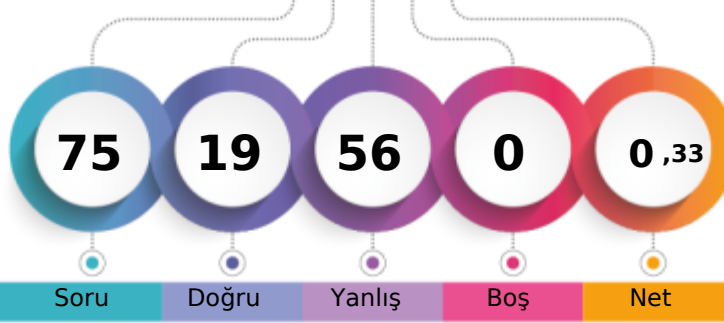

Soru Doğru Yanlış Boş Net

Şube Kurum İlçe İl Genel

Öğrenci Sıra No 15 83 246 1375 16062 % 91,45

Sınava Katılan Öğrenci Sayısı 20 90 293 1518 17564

		Soru	Doğru	Yanlış	Boş	Net	Başarı	
Sözel (TÜR)		15	5	10	0	1,67	% 11	
Cevap Anahtarı	A	BABAACDDBDCCAA						
Cevaplarınız		cAabcaDDadcdAA						
Türkçe		S	D	Y	B%			
Bağlamdan hareketle bilmediği kelime ve kelime gruplarının anlamını tahmin eder.		2	0	2	0			
Metnin içeriğini yorumlar.		1	1	0	100			
Yazdıklarını düzenler.		2	0	2	0			
Metinde ele alınan sorunlara farklı çözümler üretir.		1	0	1	0			
Çekim eklerinin işlevlerini ayırt eder.		2	1	1	50			
Metnin ilgili soruların cevaplar.		1	1	0	100			
Metin türlerini ayırt eder.		1	0	1	0			
Metinde kullanılan düşünceyi geliştirme yollarını belirler.		1	0	1	0			
Deyim ve atasözlerinin metne katkısını belirler.		1	0	1	0			
Bilgilendirici metin yazar.		1	0	1	0			
Fillerin anlam özelliklerini fark eder.		1	1	0	100			
Görsellerle ilgili soruların cevaplar.		1	1	0	100			

		Soru	Doğru	Yanlış	Boş	Net	Başarı	
Sözel (TAR)		10	3	7	0	0,67	% 7	
Cevap Anahtarı	A	ADCDBABABA						
Cevaplarınız		AcDdabcAcD						
Tarih		S	D	Y	B%			
Medyanın sosyal değişim ve etkileşimdeki rolünü tartışır.		1	1	0	100			
Osmanlı Devleti'nin fetih siyasetini örnekler üzerinden analiz eder.		2	0	2	0			
Osmanlı Devleti'nin siyasi güç olarak ortaya çıkış sürecini ve bu süreci etkileyen faktörleri açıklar.		2	0	2	0			
İletişimi etkileyen tutum ve davranışları analiz ederek kendi tutum ve davranışlarını sorgular.		1	1	0	100			
İletişim araçlarından yararlanırken haklarını kullanır ve sorumluluklarını yerine getirir.		1	0	1	0			
Avrupa'daki gelişmelerle bağlantılı olarak Osmanlı Devleti'ni değişime zorlayan süreçleri kavrar.		2	1	1	50			
Bireysel ve toplumsal ilişkilerde olumlu iletişim yollarını kullanır.		1	0	1	0			

		Soru	Doğru	Yanlış	Boş	Net	Başarı	
Sözel (DİN)		10	2	8	0	-0,67	% 0	
Cevap Anahtarı	A	ADCDBCCADB						
Cevaplarınız		AbaDabacbd						
Din K.ve A.B.		S	D	Y	B%			
Varlıklar âlemini özelliklerine göre ayırt eder.		2	1	1	50			
Melekleri özellikleri ve görevlerine göre sınıflandırır.		3	0	3	0			
Allah'ın (c.c.) adil, merhametli ve affedicisi olması ile ahiret inancı arasında ilişki kurar.		1	1	0	100			
Dünya hayatı ile ahiret hayatı arasındaki ilişkiyi yorumlar.		2	0	2	0			
Ahiret hayatının aşamalarını açıklar.		2	0	2	0			

		Soru	Doğru	Yanlış	Boş	Net	Başarı	
Sözel (İNG)		10	1	9	0	-2,00	% 0	
Cevap Anahtarı	A	DBCADBADBC						
Cevaplarınız		adbcBdcca						
İngilizce		S	D	Y	B%			
Students will be able to talk about other people's appearances and personalities.		2	0	2	0			
Students will be able to talk about past events with definite time.		1	0	1	0			
Students will be able to spot specific information about names and dates in past events in written texts.		2	0	2	0			
Students will be able to report on appearances and personalities of other people.		1	1	0	100			
Students will be able to understand short and simple texts on sports.		3	0	3	0			
Students will be able to talk about routines/daily activities by using frequency adverbs and giving explanations and reasons.		1	0	1	0			

		Soru	Doğru	Yanlış	Boş	Net	Başarı	
Sayısal (MAT)		15	4	11	0	0,33	% 2	
Cevap Anahtarı	A	CACDBBACABDCBDC						
Cevaplarınız		CAbbaBdbccaCcoba						
Matematik		S	D	Y	B%			
Rasyonel sayıları tanıyıp ve sayı doğrusunda gösterir.		2	1	1	50			
Tam sayılarla işlemler yapmayı gerektiren problemleri çözer.		2	1	1	50			
Rasyonel sayıların ondalık gösterimle ifade eder.		2	0	2	0			
Tam sayılarla toplama ve çıkarma işlemlerini yapar, ilgili problemleri çözer.		2	1	1	50			
Rasyonel sayıların sıralar ve karşılaştırır.		2	0	2	0			
Tam sayıların kendileri ile tekrarlı çarpımını üslü nicelik olarak ifade eder.		3	1	2	33			
Tam sayılarla çarpma ve bölme işlemlerini yapar.		1	0	1	0			
Rasyonel sayılarla çarpma ve bölme işlemlerini yapar.		1	0	1	0			

		Soru	Doğru	Yanlış	Boş	Net	Başarı	
Sayısal (FEN)		15	4	11	0	0,33	% 2	
Cevap Anahtarı	A	DAADCDCBBDACCC						
Cevaplarınız		DAaCbaddcbdddc						
Fen		S	D	Y	B%			
Yıldız oluşum sürecinin farkına varır.		1	1	0	100			
Geçmişten günümüze, hücrenin yapısı ile ilgili görüşleri teknolojik gelişmelerle ilişkilendirerek tartışır.		1	1	0	100			
Galaksilerin yapısını açıklar.		1	0	1	0			
Yıldız kavramını açıklar.		1	0	1	0			
Hayvan ve bitki hücrelerini, temel kısımları ve görevleri açısından karşılaştırır.		1	1	0	100			
Mitozun canlılar için önemini açıklar.		3	0	3	0			
Fiziksel anlamda yapılan işin, uygulanan kuvvet ve alınan yolla ilişkili olduğunu açıklar.		1	0	1	0			
Teknoloji ile uzay araştırmaları arasındaki ilişkiyi açıklar.		1	0	1	0			
Mayozun canlılar için önemini açıklar.		1	0	1	0			
Uzay kirliliğinin nedenlerini ifade ederek bu kirliliğin yol açabileceği olası sonuçları tahmin eder.		1	0	1	0			
Kütleye etki eden yer çekimi kuvvetini ağırlık olarak adlandırır.		1	0	1	0			
Hücre-doku-organ-sistem-organizma ilişkisini açıklar.		1	0	1	0			
Yer çekimini kütle çekimi olarak gök cisimleri temelinde açıklar.		1	1	0	100			

7. SINIF İŞLEYEN ZEKA 2.DENEME SINAVI



247,675 % 73,57

İZMİR / KARABAĞLAR
İLKURŞUN ORTAOKULU

7B - 142
MAHMUD ALAHMED

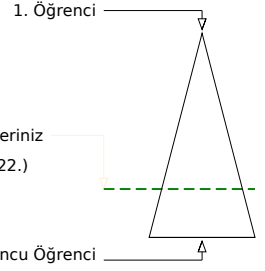
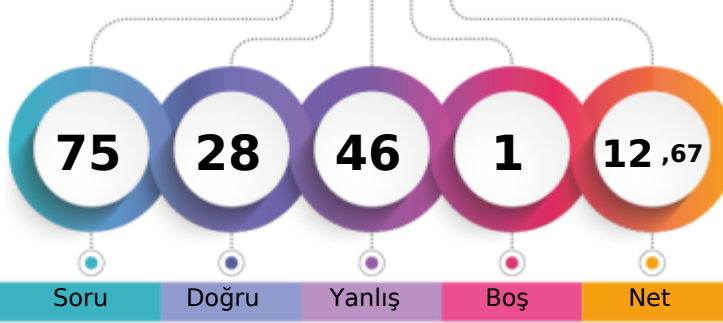

Soru Doğru Yanlış Boş Net

Şube	Kurum	İlçe	İl	Genel
Öğrenci Sıra No	3	45	164	12922 % 73,57
Sınava Katılan Öğrenci Sayısı	20	90	293	17564

Sözel (TÜR)	Soru	Doğru	Yanlış	Boş	Net	Başarı
	15	6	8	1	3,33	% 22
Cevap Anahtarı	A	BABAACDDBDCCAA				
Cevaplarınız		cbdcACb BBaCddA				
Türkçe	S	D	Y	B%		
Bağlamdan hareketle bilmediği kelime ve kelime gruplarının anlamını tahmin eder.	2	1	1	50		
Metnin içeriğini yorumlar.	1	0	1	0		
Yazdıklarını düzenler.	2	0	2	0		
Metinde ele alınan sorunlara farklı çözümler üretir.	1	1	0	100		
Çekim eklerinin işlevlerini ayırt eder.	2	1	1	50		
Metnin ilgili soruların cevaplar.	1	0	0	0		
Metin türlerini ayırt eder.	1	1	0	100		
Metinde kullanılan düşünceyi geliştirme yollarını belirler.	1	0	1	0		
Deyim ve atasözlerinin metne katkısını belirler.	1	1	0	100		
Bilgilendirici metin yazar.	1	0	1	0		
Fillerin anlam özelliklerini fark eder.	1	0	1	0		
Görsellerle ilgili soruların cevaplar.	1	1	0	100		

Sözel (TAR)	Soru	Doğru	Yanlış	Boş	Net	Başarı
	10	3	7	0	0,67	% 7
Cevap Anahtarı	A	ADCDBABABA				
Cevaplarınız		AaADbcabdd				
Tarih	S	D	Y	B%		
Medyanın sosyal değişim ve etkileşimdeki rolünü tartışır.	1	1	0	100		
Osmanlı Devleti'nin fetih siyasetini örnekler üzerinden analiz eder.	2	0	2	0		
Osmanlı Devleti'nin siyasi güç olarak ortaya çıkış sürecini ve bu süreci etkileyen faktörleri açıklar.	2	0	2	0		
İletişimi etkileyen tutum ve davranışları analiz ederek kendi tutum ve davranışlarını sorgular.	1	1	0	100		
İletişim araçlarından yararlanırken haklarını kullanır ve sorumluluklarını yerine getirir.	1	1	0	100		
Avrupa'daki gelişmelerle bağlantılı olarak Osmanlı Devleti'ni değişime zorlayan süreçleri kavrar.	2	0	2	0		
Bireysel ve toplumsal ilişkilerde olumlu iletişim yollarını kullanır.	1	0	1	0		

Sözel (DİN)	Soru	Doğru	Yanlış	Boş	Net	Başarı
	10	8	2	0	7,33	% 73
Cevap Anahtarı	A	ADCDBCCADB				
Cevaplarınız		ADCDBbCdDB				
Din K.ve A.B.	S	D	Y	B%		
Varlıklar âlemini özelliklerine göre ayırt eder.	2	2	0	100		
Melekleri özellikleri ve görevlerine göre sınıflandırır.	3	3	0	100		
Allah'ın (c.c.) adil, merhametli ve affedicisi olması ile ahiret inancı arasında ilişki kurar.	1	1	0	100		
Dünya hayatı ile ahiret hayatı arasındaki ilişkiyi yorumlar.	2	0	2	0		
Ahiret hayatının aşamalarını açıklar.	2	2	0	100		

Sözel (İNG)	Soru	Doğru	Yanlış	Boş	Net	Başarı
	10	1	9	0	-2,00	% 0
Cevap Anahtarı	A	DBCADBADBC				
Cevaplarınız		cabAcabcad				
İngilizce	S	D	Y	B%		
Students will be able to talk about other people's appearances and personalities.	2	0	2	0		
Students will be able to talk about past events with definite time.	1	0	1	0		
Students will be able to spot specific information about names and dates in past events in written texts.	2	1	1	50		
Students will be able to report on appearances and personalities of other people.	1	0	1	0		
Students will be able to understand short and simple texts on sports.	3	0	3	0		
Students will be able to talk about routines/daily activities by using frequency adverbs and giving explanations and reasons.	1	0	1	0		

Sayısal (MAT)	Soru	Doğru	Yanlış	Boş	Net	Başarı
	15	5	10	0	1,67	% 11
Cevap Anahtarı	A	CACDBBACABDCBDC				
Cevaplarınız		bbdacBACaCaCacb				
Matematik	S	D	Y	B%		
Rasyonel sayıların tanır ve sayı doğrusunda gösterir.	2	1	1	50		
Tam sayılarla işlemler yapmayı gerektiren problemleri çözer.	2	0	2	0		
Rasyonel sayıların ondalık gösterimle ifade eder.	2	1	1	50		
Tam sayılarla toplama ve çıkarma işlemlerini yapar, ilgili problemleri çözer.	2	1	1	50		
Rasyonel sayıların sıralar ve karşılaştırır.	2	1	1	50		
Tam sayıların kendileri ile tekrarlı çarpımını üslü nicelik olarak ifade eder.	3	1	2	33		
Tam sayılarla çarpma ve bölme işlemlerini yapar.	1	0	1	0		
Rasyonel sayılarla çarpma ve bölme işlemlerini yapar.	1	0	1	0		

Sayısal (FEN)	Soru	Doğru	Yanlış	Boş	Net	Başarı
	15	5	10	0	1,67	% 11
Cevap Anahtarı	A	DAADCDCBBDACC				
Cevaplarınız		adAcDbBaBdbAdbC				
Fen	S	D	Y	B%		
Yıldız oluşum sürecinin farkına varır.	1	0	1	0		
Geçmişten günümüze, hücrenin yapısı ile ilgili görüşleri teknolojik gelişmelerle ilişkilendirerek tartışır.	1	0	1	0		
Galaksilerin yapısını açıklar.	1	1	0	100		
Yıldız kavramını açıklar.	1	0	1	0		
Hayvan ve bitki hücrelerini, temel kısımları ve görevleri açısından karşılaştırır.	1	0	1	0		
Mitozun canlılar için önemini açıklar.	3	2	1	67		
Fiziksel anlamda yapılan işin, uygulanan kuvvet ve alınan yolla ilişkili olduğunu açıklar.	1	0	1	0		
Teknoloji ile uzay araştırmaları arasındaki ilişkiyi açıklar.	1	1	0	100		
Mayozun canlılar için önemini açıklar.	1	0	1	0		
Uzay kirliliğinin nedenlerini ifade ederek bu kirliliğin yol açabileceği olası sonuçları tahmin eder.	1	0	1	0		
Kütleye etki eden yer çekimi kuvvetini ağırlık olarak adlandırır.	1	0	1	0		
Hücre-doku-organ-sistem-organizma ilişkisini açıklar.	1	0	1	0		
Yer çekimini kütle çekimi olarak gök cisimleri temelinde açıklar.	1	1	0	100		

7. SINIF İŞLEYEN ZEKA 2.DENEME SINAVI



223,566 % 85,10

İZMİR / KARABAĞLAR
İLKKURŞUN ORTAOKULU

7B - 143
MARAM AHMED

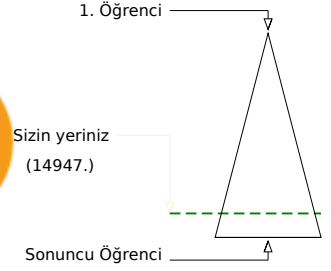
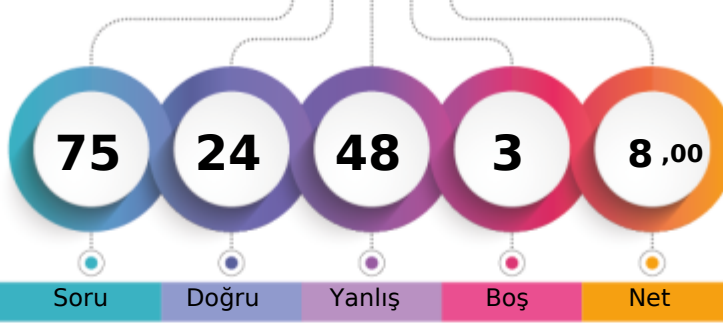

Soru Doğru Yanlış Boş Net

Şube Kurum İlçe İl Genel

Öğrenci Sıra No 9 66 219 1277 14947 % 85,10

Sınava Katılan Öğrenci Sayısı 20 90 293 1518 17564

		Soru	Doğru	Yanlış	Boş	Net	Başarı
Sözel (TÜR)		15	5	10	0	1,67	% 11
Cevap Anahtarı	B	DCBABAACDDBBACA					
Cevaplarınız		adcbcdAacbdBACA					

		S	D	Y	B%
Türkçe		2	0	2	0
Bağlamdan hareketle bilmediği kelime ve kelime gruplarının anlamını tahmin eder.		1	0	1	0
Metnin içeriğini yorumlar.		2	0	2	0
Yazdıklarını düzenler.		1	1	0	100
Metinde ele alınan sorunlara farklı çözümler üretir.		2	1	1	50
Çekim eklerinin işlevlerini ayırt eder.		1	0	1	0
Metnin ilgili soruların cevaplar.		1	0	1	0
Metin türlerini ayırt eder.		1	0	1	0
Metinde kullanılan düşünceyi geliştirme yollarını belirler.		1	0	1	0
Deyim ve atasözlerinin metne katkısını belirler.		1	1	0	100
Bilgilendirici metin yazar.		1	1	0	100
Fillerin anlam özelliklerini fark eder.		1	1	0	100
Görsellerle ilgili soruların cevaplar.		1	1	0	100

		Soru	Doğru	Yanlış	Boş	Net	Başarı
Sözel (TAR)		10	6	4	0	4,67	% 47
Cevap Anahtarı	B	DBAADCBAB					
Cevaplarınız		DBC AadCBAB					

		S	D	Y	B%
Tarih		1	1	0	100
Medyanın sosyal değişim ve etkileşimdeki rolünü tartışır.		2	1	1	50
Osmanlı Devleti'nin fetih siyasetini örnekler üzerinden analiz eder.		2	0	2	0
Osmanlı Devleti'nin siyasi güç olarak ortaya çıkış sürecini ve bu süreci etkileyen faktörleri açıklar.		1	1	0	100
İletişimi etkileyen tutum ve davranışları analiz ederek kendi tutum ve davranışlarını sorgular.		1	1	0	100
İletişim araçlarından yararlanırken haklarını kullanır ve sorumluluklarını yerine getirir.		2	1	1	50
Avrupa'daki gelişmelerle bağlantılı olarak Osmanlı Devleti'ni değişime zorlayan süreçleri kavrar.		1	1	0	100
Bireysel ve toplumsal ilişkilerde olumlu iletişim yollarını kullanır.		1	1	0	100

		Soru	Doğru	Yanlış	Boş	Net	Başarı
Sözel (DİN)		10	3	7	0	0,67	% 7
Cevap Anahtarı	B	CADBADCDBC					
Cevaplarınız		CdbdADdbdd					

		S	D	Y	B%
Din K.ve A.B.		2	1	1	50
Varlıklar âlemini özelliklerine göre ayırt eder.		3	1	2	33
Melekleri özellikleri ve görevlerine göre sınıflandırır.		1	0	1	0
Allah'ın (c.c.) adil, merhametli ve affedicisi olması ile ahiret inancı arasında ilişki kurar.		2	0	2	0
Dünya hayatı ile ahiret hayatı arasındaki ilişkiyi yorumlar.		2	1	1	50
Ahiret hayatının aşamalarını açıklar.		2	1	1	50

		Soru	Doğru	Yanlış	Boş	Net	Başarı
Sözel (İNG)		10	2	6	2	0,00	% 0
Cevap Anahtarı	B	DBCCADBADB					
Cevaplarınız		cBCbbacd					

		S	D	Y	B%
İngilizce		2	0	0	0
Students will be able to talk about other people's appearances and personalities.		1	0	1	0
Students will be able to talk about past events with definite time.		2	0	2	0
Students will be able to spot specific information about names and dates in past events in written texts.		1	0	1	0
Students will be able to report on appearances and personalities of other people.		3	1	2	33
Students will be able to understand short and simple texts on sports.		1	1	0	100
Students will be able to talk about routines/daily activities by using frequency adverbs and giving explanations and reasons.		1	1	0	100

		Soru	Doğru	Yanlış	Boş	Net	Başarı
Sayısal (MAT)		15	3	11	1	-0,67	% 0
Cevap Anahtarı	B	BDCCACDDBBACABDC					
Cevaplarınız		aDabcdacBdbAcc					

		S	D	Y	B%
Matematik		2	0	2	0
Rasyonel sayıları tanıyıp ve sayı doğrusunda gösterir.		2	0	2	0
Tam sayılarla işlemler yapmayı gerektiren problemleri çözer.		2	1	1	50
Rasyonel sayıların ondalık gösterimle ifade eder.		2	1	1	50
Tam sayılarla toplama ve çıkarma işlemlerini yapar, ilgili problemleri çözer.		2	0	2	0
Rasyonel sayıların sıralar ve karşılaştırır.		3	0	3	0
Tam sayıların kendileri ile tekrarlı çarpımını üslü nicelik olarak ifade eder.		1	0	1	0
Tam sayılarla çarpma ve bölme işlemlerini yapar.		1	1	0	100
Rasyonel sayılarla çarpma ve bölme işlemlerini yapar.		1	1	0	100

		Soru	Doğru	Yanlış	Boş	Net	Başarı
Sayısal (FEN)		15	5	10	0	1,67	% 11
Cevap Anahtarı	B	CCDAADCDDCBBDAC					
Cevaplarınız		abDAADbaDaccbbd					

		S	D	Y	B%
Fen		1	1	0	100
Yıldız oluşum sürecinin farkına varır.		1	1	0	100
Geçmişten günümüze, hücrenin yapısı ile ilgili görüşleri teknolojik gelişmelerle ilişkilendirerek tartışır.		1	1	0	100
Galaksilerin yapısını açıklar.		1	1	0	100
Yıldız kavramını açıklar.		1	1	0	100
Hayvan ve bitki hücrelerini, temel kısımları ve görevleri açısından karşılaştırır.		1	0	1	0
Mitozun canlılar için önemini açıklar.		3	0	3	0
Fiziksel anlamda yapılan işin, uygulanan kuvvet ve alınan yolla ilişkili olduğunu açıklar.		1	1	0	100
Teknoloji ile uzay araştırmaları arasındaki ilişkiyi açıklar.		1	0	1	0
Mayozun canlılar için önemini açıklar.		1	0	1	0
Uzay kirliliğinin nedenlerini ifade ederek bu kirliliğin yol açabileceği olası sonuçları tahmin eder.		1	0	1	0
Kütleye etki eden yer çekimi kuvvetini ağırlık olarak adlandırır.		1	0	1	0
Hücre-doku-organ-sistem-organizma ilişkisini açıklar.		1	0	1	0
Yer çekimini kütle çekimi olarak gök cisimleri temelinde açıklar.		1	0	1	0

7. SINIF İŞLEYEN ZEKA 2.DENEME SINAVI



217,147 % 88,07

İZMİR / KARABAĞLAR
İLKURŞUN ORTAOKULU

7B - 64
MEHMET EMİN AKDAĞ

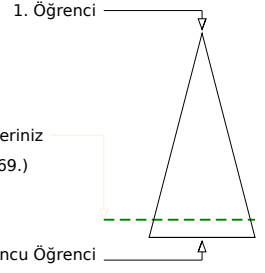
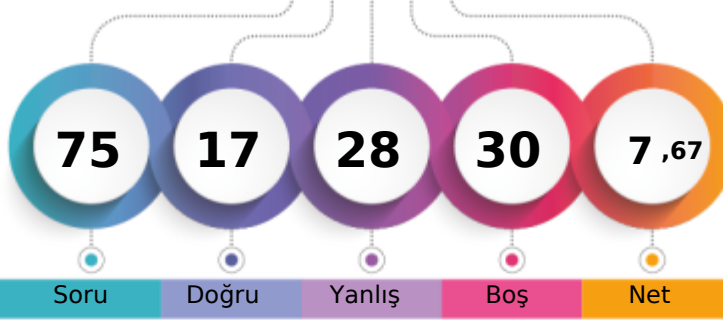

Soru Doğru Yanlış Boş Net

Şube Kurum İlçe İl Genel

Öğrenci Sıra No 11 73 230 1331 15469 % 88,07

Sınava Katılan Öğrenci Sayısı 20 90 293 1518 17564

Sözel (TÜR)	Soru	Doğru	Yanlış	Boş	Net	Başarı
	15	3	5	7	1,33	% 9
Cevap Anahtarı	B	DCBABAACDDBBACA				
Cevaplarınız		bacba A D A				
Türkçe	S	D	Y	B%		
Bağlamdan hareketle bilmediği kelime ve kelime gruplarının anlamını tahmin eder.	2	0	1	0		
Metnin içeriğini yorumlar.	1	0	1	0		
Yazdıklarını düzenler.	2	0	1	0		
Metinde ele alınan sorunlara farklı çözümler üretir.	1	1	0	100		
Çekim eklerinin işlevlerini ayırt eder.	2	0	0	0		
Metnin ilgili soruların cevaplar.	1	1	0	100		
Metin türlerini ayırt eder.	1	0	0	0		
Metinde kullanılan düşünceyi geliştirme yollarını belirler.	1	0	1	0		
Deyim ve atasözlerinin metne katkısını belirler.	1	0	1	0		
Bilgilendirici metin yazar.	1	0	0	0		
Fillerin anlam özelliklerini fark eder.	1	0	0	0		
Görsellerle ilgili soruların cevaplar.	1	1	0	100		

Sözel (TAR)	Soru	Doğru	Yanlış	Boş	Net	Başarı
	10	3	3	4	2,00	% 20
Cevap Anahtarı	B	DBAADCBAB				
Cevaplarınız		bBAA b c				
Tarih	S	D	Y	B%		
Medyanın sosyal değişim ve etkileşimdeki rolünü tartışır.	1	1	0	100		
Osmanlı Devleti'nin fetih siyasetini örnekler üzerinden analiz eder.	2	0	0	0		
Osmanlı Devleti'nin siyasi güç olarak ortaya çıkış sürecini ve bu süreci etkileyen faktörleri açıklar.	2	1	1	50		
İletişimi etkileyen tutum ve davranışları analiz ederek kendi tutum ve davranışlarını sorgular.	1	0	1	0		
İletişim araçlarından yararlanırken haklarını kullanır ve sorumluluklarını yerine getirir.	1	1	0	100		
Avrupa'daki gelişmelerle bağlantılı olarak Osmanlı Devleti'ni değişime zorlayan süreçleri kavrar.	2	0	0	0		
Bireysel ve toplumsal ilişkilerde olumlu iletişim yollarını kullanır.	1	0	1	0		

Sözel (DİN)	Soru	Doğru	Yanlış	Boş	Net	Başarı
	10	4	2	4	3,33	% 33
Cevap Anahtarı	B	CADBADCDDBC				
Cevaplarınız		bcADC C				
Din K.ve A.B.	S	D	Y	B%		
Varlıklar âlemini özelliklerine göre ayırt eder.	2	1	0	50		
Melekleri özellikleri ve görevlerine göre sınıflandırır.	3	2	1	67		
Allah'ın (c.c.) adil, merhametli ve affedicisi olması ile ahiret inancı arasında ilişki kurar.	1	0	0	0		
Dünya hayatı ile ahiret hayatı arasındaki ilişkiyi yorumlar.	2	1	0	50		
Ahiret hayatının aşamalarını açıklar.	2	0	1	0		

Sözel (İNG)	Soru	Doğru	Yanlış	Boş	Net	Başarı
	10	3	3	4	2,00	% 20
Cevap Anahtarı	B	DBCCADBADB				
Cevaplarınız		aBCd Bb				
İngilizce	S	D	Y	B%		
Students will be able to talk about other people's appearances and personalities.	2	0	0	0		
Students will be able to talk about past events with definite time.	1	0	1	0		
Students will be able to spot specific information about names and dates in past events in written texts.	2	0	0	0		
Students will be able to report on appearances and personalities of other people.	1	1	0	100		
Students will be able to understand short and simple texts on sports.	3	1	2	33		
Students will be able to talk about routines/daily activities by using frequency adverbs and giving explanations and re	1	1	0	100		

Sayısal (MAT)	Soru	Doğru	Yanlış	Boş	Net	Başarı
	15	2	6	7	0,00	% 0
Cevap Anahtarı	B	BDCCACDDBBACABDC				
Cevaplarınız		ac Abb Cca				
Matematik	S	D	Y	B%		
Rasyonel sayıları tanıyıp ve sayı doğrusunda gösterir.	2	0	0	0		
Tam sayılarla işlemler yapmayı gerektiren problemleri çözer.	2	1	1	50		
Rasyonel sayıların ondalık gösterimle ifade eder.	2	0	2	0		
Tam sayılarla toplama ve çıkarma işlemlerini yapar, ilgili problemleri çözer.	2	0	1	0		
Rasyonel sayıların sıralar ve karşılaştırır.	2	1	0	50		
Tam sayıların kendileri ile tekrarlı çarpımını üslü nicelik olarak ifade eder.	3	0	1	0		
Tam sayılarla çarpma ve bölme işlemlerini yapar.	1	0	0	0		
Rasyonel sayılarla çarpma ve bölme işlemlerini yapar.	1	0	1	0		

Sayısal (FEN)	Soru	Doğru	Yanlış	Boş	Net	Başarı
	15	2	9	4	-1,00	% 0
Cevap Anahtarı	B	CCDAADCDDCBBDAC				
Cevaplarınız		bc Acba bac da				
Fen	S	D	Y	B%		
Yıldız oluşum sürecinin farkına varır.	1	0	0	0		
Geçmişten günümüze, hücrenin yapısı ile ilgili görüşleri teknolojik gelişmelerle ilişkilendirerek tartışır.	1	0	0	0		
Galaksilerin yapısını açıklar.	1	1	0	100		
Yıldız kavramını açıklar.	1	0	1	0		
Hayvan ve bitki hücrelerini, temel kısımları ve görevleri açısından karşılaştırır.	1	0	1	0		
Mitozun canlılar için önemini açıklar.	3	0	3	0		
Fiziksel anlamda yapılan işin, uygulanan kuvvet ve alınan yolla ilişkili olduğunu açıklar.	1	0	0	0		
Teknoloji ile uzay araştırmaları arasındaki ilişkiyi açıklar.	1	0	1	0		
Mayozun canlılar için önemini açıklar.	1	0	1	0		
Uzay kirliliğinin nedenlerini ifade ederek bu kirliliğin yol açabileceği olası sonuçları tahmin eder.	1	0	0	0		
Kütleye etki eden yer çekimi kuvvetini ağırlık olarak adlandırır.	1	0	1	0		
Hücre-doku-organ-sistem-organizma ilişkisini açıklar.	1	0	1	0		
Yer çekimini kütle çekimi olarak gök cisimleri temelinde açıklar.	1	1	0	100		

7. SINIF İŞLEYEN ZEKA 2.DENEME SINAVI



212,236 % 90,10

İZMİR / KARABAĞLAR
İLKURŞUN ORTAOKULU

7B - 85
MUHAMMED TEMRO

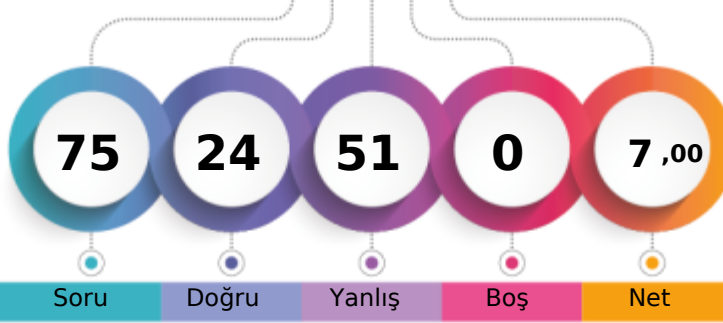

1. Öğrenci

Sizin yeriniz
(15825.)

Sonuncu Öğrenci

Soru Doğru Yanlış Boş Net

Şube Kurum İlçe İl Genel

Öğrenci Sıra No 14 82 242 1360 15825 % 90,10

Sınava Katılan Öğrenci Sayısı 20 90 293 1518 17564

		Soru	Doğru	Yanlış	Boş	Net	Başarı	
Sözel (TÜR)		15	4	11	0	0,33	% 2	
Cevap Anahtarı	B	DCBABAACDDBBACA						
Cevaplarınız		DbdcabbacDBcAbd						
Türkçe		S	D	Y	B%			
Bağlamdan hareketle bilmediği kelime ve kelime gruplarının anlamını tahmin eder.		2	0	2	0			
Metnin içeriğini yorumlar.		1	0	1	0			
Yazdıklarını düzenler.		2	0	2	0			
Metinde ele alınan sorunlara farklı çözümler üretir.		1	0	1	0			
Çekim eklerinin işlevlerini ayırt eder.		2	0	2	0			
Metnin ilgili soruların cevapları.		1	1	0	100			
Metin türlerini ayırt eder.		1	1	0	100			
Metinde kullanılan düşünceyi geliştirme yollarını belirler.		1	1	0	100			
Deyim ve atasözlerinin metne katkısını belirler.		1	0	1	0			
Bilgilendirici metin yazar.		1	0	1	0			
Fillerin anlam özelliklerini fark eder.		1	0	1	0			
Görsellerle ilgili soruların cevapları.		1	1	0	100			

		Soru	Doğru	Yanlış	Boş	Net	Başarı	
Sözel (TAR)		10	4	6	0	2,00	% 20	
Cevap Anahtarı	B	DBAADCBAB						
Cevaplarınız		bcdAbCdBAC						
Tarih		S	D	Y	B%			
Medyanın sosyal değişim ve etkileşimdeki rolünü tartışır.		1	1	0	100			
Osmanlı Devleti'nin fetih siyasetini örnekler üzerinden analiz eder.		2	0	2	0			
Osmanlı Devleti'nin siyasi güç olarak ortaya çıkış sürecini ve bu süreci etkileyen faktörleri açıklar.		2	1	1	50			
İletişimi etkileyen tutum ve davranışları analiz ederek kendi tutum ve davranışlarını sorgular.		1	0	1	0			
İletişim araçlarından yararlanırken haklarını kullanır ve sorumluluklarını yerine getirir.		1	0	1	0			
Avrupa'daki gelişmelerle bağlantılı olarak Osmanlı Devleti'ni değişime zorlayan süreçleri kavrar.		2	1	1	50			
Bireysel ve toplumsal ilişkilerde olumlu iletişim yollarını kullanır.		1	1	0	100			

		Soru	Doğru	Yanlış	Boş	Net	Başarı	
Sözel (DİN)		10	5	5	0	3,33	% 33	
Cevap Anahtarı	B	CADBADCDBC						
Cevaplarınız		acDBbcaDBC						
Din K.ve A.B.		S	D	Y	B%			
Varlıklar âlemini özelliklerine göre ayırt eder.		2	1	1	50			
Melekleri özellikleri ve görevlerine göre sınıflandırır.		3	1	2	33			
Allah'ın (c.c.) adil, merhametli ve affedicisi olması ile ahiret inancı arasında ilişki kurar.		1	1	0	100			
Dünya hayatı ile ahiret hayatı arasındaki ilişkiyi yorumlar.		2	1	1	50			
Ahiret hayatının aşamalarını açıklar.		2	1	1	50			

		Soru	Doğru	Yanlış	Boş	Net	Başarı	
Sözel (İNG)		10	4	6	0	2,00	% 20	
Cevap Anahtarı	B	DBCCADBADB						
Cevaplarınız		cdaCbDacDB						
İngilizce		S	D	Y	B%			
Students will be able to talk about other people's appearances and personalities.		2	2	0	100			
Students will be able to talk about past events with definite time.		1	1	0	100			
Students will be able to spot specific information about names and dates in past events in written texts.		2	1	1	50			
Students will be able to report on appearances and personalities of other people.		1	0	1	0			
Students will be able to understand short and simple texts on sports.		3	0	3	0			
Students will be able to talk about routines/daily activities by using frequency adverbs and giving explanations and reasons.		1	0	1	0			

		Soru	Doğru	Yanlış	Boş	Net	Başarı	
Sayısal (MAT)		15	3	12	0	-1,00	% 0	
Cevap Anahtarı	B	BDCCACDDBBACABDC						
Cevaplarınız		cDabdCadBcabdb						
Matematik		S	D	Y	B%			
Rasyonel sayıların tanır ve sayı doğrusunda gösterir.		2	0	2	0			
Tam sayılarla işlemler yapmayı gerektiren problemleri çözer.		2	0	2	0			
Rasyonel sayıların ondalık gösterimle ifade eder.		2	1	1	50			
Tam sayılarla toplama ve çıkarma işlemlerini yapar, ilgili problemleri çözer.		2	1	1	50			
Rasyonel sayıların sıralar ve karşılaştırır.		2	0	2	0			
Tam sayıların kendileri ile tekrarlı çarpımını üslü nicelik olarak ifade eder.		3	0	3	0			
Tam sayılarla çarpma ve bölme işlemlerini yapar.		1	0	1	0			
Rasyonel sayılarla çarpma ve bölme işlemlerini yapar.		1	1	0	100			

		Soru	Doğru	Yanlış	Boş	Net	Başarı	
Sayısal (FEN)		15	4	11	0	0,33	% 2	
Cevap Anahtarı	B	CCDAADCDDCBBDAC						
Cevaplarınız		aCadbBCDaacdDBa						
Fen		S	D	Y	B%			
Yıldız oluşum sürecinin farkına varır.		1	0	1	0			
Geçmişten günümüze, hücrenin yapısı ile ilgili görüşleri teknolojik gelişmelerle ilişkilendirerek tartışır.		1	0	1	0			
Galaksilerin yapısını açıklar.		1	0	1	0			
Yıldız kavramını açıklar.		1	0	1	0			
Hayvan ve bitki hücrelerini, temel kısımları ve görevleri açısından karşılaştırır.		1	0	1	0			
Mitozun canlılar için önemini açıklar.		3	1	2	33			
Fiziksel anlamda yapılan işin, uygulanan kuvvet ve alınan yolla ilişkili olduğunu açıklar.		1	0	1	0			
Teknoloji ile uzay araştırmaları arasındaki ilişkiyi açıklar.		1	0	1	0			
Mayozun canlılar için önemini açıklar.		1	0	1	0			
Uzay kirliliğinin nedenlerini ifade ederek bu kirliliğin yol açabileceği olası sonuçları tahmin eder.		1	0	1	0			
Kütleye etki eden yer çekimi kuvvetini ağırlık olarak adlandırır.		1	1	0	0			
Hücre-doku-organ-sistem-organizma ilişkisini açıklar.		1	0	1	0			
Yer çekimini kütle çekimi olarak gök cisimleri temelinde açıklar.		1	1	0	100			

7. SINIF İŞLEYEN ZEKA 2.DENEME SINAVI



229,153 % 82,52

İZMİR / KARABAĞLAR
İLKURŞUN ORTAOKULU

7B - 138
MUSTAFA TOPALOĞLU

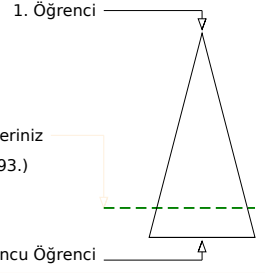
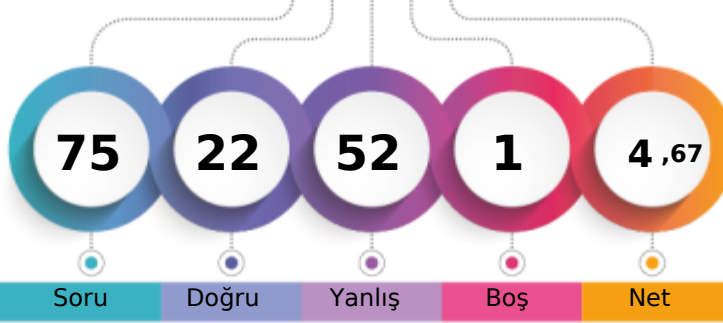

Soru Doğru Yanlış Boş Net

Şube Kurum İlçe İl Genel

Öğrenci Sıra No 6 57 200 1235 14493 % 82,52

Sınava Katılan Öğrenci Sayısı 20 90 293 1518 17564

Sözel (TÜR)		Soru	Doğru	Yanlış	Boş	Net	Başarı
		15	5	10	0	1,67	% 11
Cevap Anahtarı	B	DCBABAACDDBBACA					
Cevaplarınız		cadcabdaDDBaACb					
Türkçe		S	D	Y	B%		
Bağlamdan hareketle bilmediği kelime ve kelime gruplarının anlamını tahmin eder.		2	0	2	0		
Metnin içeriğini yorumlar.		1	0	1	0		
Yazdıklarını düzenler.		2	0	2	0		
Metinde ele alınan sorunlara farklı çözümler üretir.		1	0	1	0		
Çekim eklerinin işlevlerini ayırt eder.		2	1	1	50		
Metnin ilgili soruların cevapları.		1	1	0	100		
Metin türlerini ayırt eder.		1	1	0	100		
Metinde kullanılan düşünceyi geliştirme yollarını belirler.		1	0	1	0		
Deyim ve atasözlerinin metne katkısını belirler.		1	0	1	0		
Bilgilendirici metin yazar.		1	1	0	100		
Fillerin anlam özelliklerini fark eder.		1	0	1	0		
Görsellerle ilgili soruların cevapları.		1	1	0	100		

Sözel (TAR)		Soru	Doğru	Yanlış	Boş	Net	Başarı
		10	2	8	0	-0,67	% 0
Cevap Anahtarı	B	DBAADCABAB					
Cevaplarınız		adcADacaba					
Tarih		S	D	Y	B%		
Medyanın sosyal değişim ve etkileşimdeki rolünü tartışır.		1	1	0	100		
Osmanlı Devleti'nin fetih siyasetini örnekler üzerinden analiz eder.		2	1	1	50		
Osmanlı Devleti'nin siyasi güç olarak ortaya çıkış sürecini ve bu süreci etkileyen faktörleri açıklar.		2	0	2	0		
İletişimi etkileyen tutum ve davranışları analiz ederek kendi tutum ve davranışlarını sorgular.		1	0	1	0		
İletişim araçlarından yararlanırken haklarını kullanır ve sorumluluklarını yerine getirir.		1	0	1	0		
Avrupa'daki gelişmelerle bağlantılı olarak Osmanlı Devleti'ni değişime zorlayan süreçleri kavrar.		2	0	2	0		
Bireysel ve toplumsal ilişkilerde olumlu iletişim yollarını kullanır.		1	0	1	0		

Sözel (DİN)		Soru	Doğru	Yanlış	Boş	Net	Başarı
		10	5	5	0	3,33	% 33
Cevap Anahtarı	B	CADBADCDBC					
Cevaplarınız		CbaBAbbDcC					
Din K.ve A.B.		S	D	Y	B%		
Varlıklar âlemini özelliklerine göre ayırt eder.		2	1	1	50		
Melekleri özellikleri ve görevlerine göre sınıflandırır.		3	1	2	33		
Allah'ın (c.c.) adil, merhametli ve affedicisi olması ile ahiret inancı arasında ilişki kurar.		1	1	0	100		
Dünya hayatı ile ahiret hayatı arasındaki ilişkiyi yorumlar.		2	1	1	50		
Ahiret hayatının aşamalarını açıklar.		2	1	1	50		

Sözel (İNG)		Soru	Doğru	Yanlış	Boş	Net	Başarı
		10	0	10	0	-3,33	% 0
Cevap Anahtarı	B	DBCCADBADB					
Cevaplarınız		acdadbacbc					
İngilizce		S	D	Y	B%		
Students will be able to talk about other people's appearances and personalities.		2	0	2	0		
Students will be able to talk about past events with definite time.		1	0	1	0		
Students will be able to spot specific information about names and dates in past events in written texts.		2	0	2	0		
Students will be able to report on appearances and personalities of other people.		1	0	1	0		
Students will be able to understand short and simple texts on sports.		3	0	3	0		
Students will be able to talk about routines/daily activities by using frequency adverbs and giving explanations and reasons.		1	0	1	0		

Sayısal (MAT)		Soru	Doğru	Yanlış	Boş	Net	Başarı
		15	6	9	0	3,00	% 20
Cevap Anahtarı	B	BDCCACDDBBACABDC					
Cevaplarınız		aaCCdbDccAdABca					
Matematik		S	D	Y	B%		
Rasyonel sayıların tanır ve sayı doğrusunda gösterir.		2	2	0	100		
Tam sayılarla işlemler yapmayı gerektiren problemleri çözer.		2	0	2	0		
Rasyonel sayıların ondalık gösterimle ifade eder.		2	1	1	50		
Tam sayılarla toplama ve çıkarma işlemlerini yapar, ilgili problemleri çözer.		2	1	1	50		
Rasyonel sayıların sıralar ve karşılaştırır.		2	0	2	0		
Tam sayıların kendileri ile tekrarlı çarpımını üslü nicelik olarak ifade eder.		3	2	1	67		
Tam sayılarla çarpma ve bölme işlemlerini yapar.		1	0	1	0		
Rasyonel sayılarla çarpma ve bölme işlemlerini yapar.		1	0	1	0		

Sayısal (FEN)		Soru	Doğru	Yanlış	Boş	Net	Başarı
		15	4	10	1	0,67	% 4
Cevap Anahtarı	B	CCDAADCDDCBBDAC					
Cevaplarınız		CcbAbacbadBDba					
Fen		S	D	Y	B%		
Yıldız oluşum sürecinin farkına varır.		1	0	1	0		
Geçmişten günümüze, hücrenin yapısı ile ilgili görüşleri teknolojik gelişmelerle ilişkilendirerek tartışır.		1	0	1	0		
Galaksilerin yapısını açıklar.		1	1	0	100		
Yıldız kavramını açıklar.		1	0	1	0		
Hayvan ve bitki hücrelerini, temel kısımları ve görevleri açısından karşılaştırır.		1	0	1	0		
Mitozun canlılar için önemini açıklar.		3	0	3	0		
Fiziksel anlamda yapılan işin, uygulanan kuvvet ve alınan yolla ilişkili olduğunu açıklar.		1	0	1	0		
Teknoloji ile uzay araştırmaları arasındaki ilişkiyi açıklar.		1	0	1	0		
Mayozun canlılar için önemini açıklar.		1	1	0	100		
Uzay kirliliğinin nedenlerini ifade ederek bu kirliliğin yol açabileceği olası sonuçları tahmin eder.		1	1	0	100		
Kütleye etki eden yer çekimi kuvvetini ağırlık olarak adlandırır.		1	0	1	0		
Hücre-doku-organ-sistem-organizma ilişkisini açıklar.		1	0	0	0		
Yer çekimini kütle çekimi olarak gök cisimleri temelinde açıklar.		1	1	0	100		

7. SINIF İŞLEYEN ZEKA 2.DENEME SINAVI



245,835 % 74,44

İZMİR / KARABAĞLAR
İLKURŞUN ORTAOKULU

7B - 106
OKAN ÖNEL

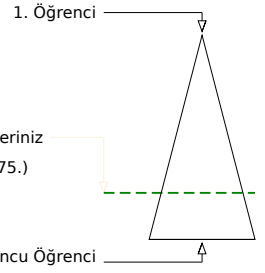
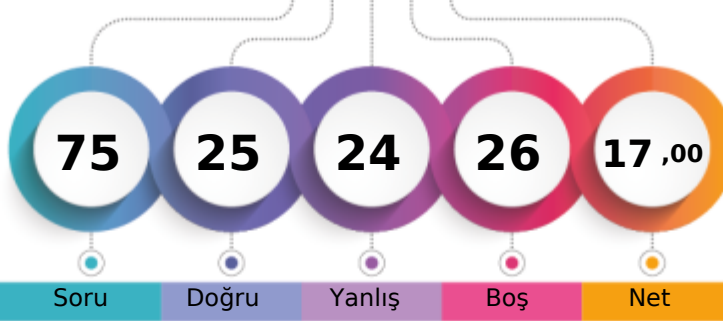

Soru Doğru Yanlış Boş Net

	Şube	Kurum	İlçe	İl	Genel
Öğrenci Sıra No	4	47	168	1105	13075 % 74,44
Sınava Katılan Öğrenci Sayısı	20	90	293	1518	17564

Sözel (TÜR)	Soru	Doğru	Yanlış	Boş	Net	Başarı
	15	8	5	2	6,33	% 42
Cevap Anahtarı	B	DCBABAACDDBBACA				
Cevaplarınız		DadAaAACDb BA c				
Türkçe	S	D	Y	B	%	
Bağlamdan hareketle bilmediği kelime ve kelime gruplarının anlamını tahmin eder.	2	1	1	50		
Metnin içeriğini yorumlar.	1	1	0	100		
Yazdıklarını düzenler.	2	1	1	50		
Metinde ele alınan sorunlara farklı çözümler üretir.	1	1	0	100		
Çekim eklerinin işlevlerini ayırt eder.	2	2	0	100		
Metnin ilgili soruların cevaplar.	1	0	1	0		
Metin türlerini ayırt eder.	1	0	0	0		
Metinde kullanılan düşünceyi geliştirme yollarını belirler.	1	1	0	100		
Deyim ve atasözlerinin metne katkısını belirler.	1	0	1	0		
Bilgilendirici metin yazar.	1	0	0	0		
Fillerin anlam özelliklerini fark eder.	1	0	1	0		
Görsellerle ilgili soruların cevaplar.	1	1	0	100		

Sözel (TAR)	Soru	Doğru	Yanlış	Boş	Net	Başarı
	10	7	2	1	6,33	% 63
Cevap Anahtarı	B	DBAADCBAB				
Cevaplarınız		bBAADbA AB				
Tarih	S	D	Y	B	%	
Medyanın sosyal değişim ve etkileşimdeki rolünü tartışır.	1	1	0	100		
Osmanlı Devleti'nin fetih siyasetini örnekler üzerinden analiz eder.	2	2	0	100		
Osmanlı Devleti'nin siyasi güç olarak ortaya çıkış sürecini ve bu süreci etkileyen faktörleri açıklar.	2	1	1	50		
İletişimi etkileyen tutum ve davranışları analiz ederek kendi tutum ve davranışlarını sorgular.	1	0	1	0		
İletişim araçlarından yararlanırken haklarını kullanır ve sorumluluklarını yerine getirir.	1	1	0	100		
Avrupa'daki gelişmelerle bağlantılı olarak Osmanlı Devleti'ni değişime zorlayan süreçleri kavrar.	2	1	0	50		
Bireysel ve toplumsal ilişkilerde olumlu iletişim yollarını kullanır.	1	1	0	100		

Sözel (DİN)	Soru	Doğru	Yanlış	Boş	Net	Başarı
	10	6	3	1	5,00	% 50
Cevap Anahtarı	B	CADBADCDDBC				
Cevaplarınız		CcbBADCaB				
Din K.ve A.B.	S	D	Y	B	%	
Varlıklar âlemini özelliklerine göre ayırt eder.	2	2	0	100		
Melekleri özellikleri ve görevlerine göre sınıflandırır.	3	3	0	100		
Allah'ın (c.c.) adil, merhametli ve affedicisi olması ile ahiret inancı arasında ilişki kurar.	1	0	1	0		
Dünya hayatı ile ahiret hayatı arasındaki ilişkiyi yorumlar.	2	0	1	0		
Ahiret hayatının aşamalarını açıklar.	2	1	1	50		

Sözel (İNG)	Soru	Doğru	Yanlış	Boş	Net	Başarı
	10	3	5	2	1,33	% 13
Cevap Anahtarı	B	DBCCADBADB				
Cevaplarınız		aB dA aAbd				
İngilizce	S	D	Y	B	%	
Students will be able to talk about other people's appearances and personalities.	2	0	2	0		
Students will be able to talk about past events with definite time.	1	0	1	0		
Students will be able to spot specific information about names and dates in past events in written texts.	2	1	0	50		
Students will be able to report on appearances and personalities of other people.	1	0	1	0		
Students will be able to understand short and simple texts on sports.	3	2	1	67		
Students will be able to talk about routines/daily activities by using frequency adverbs and giving explanations and re	1	0	0	0		

Sayısal (MAT)	Soru	Doğru	Yanlış	Boş	Net	Başarı
	15	0	6	9	-2,00	% 0
Cevap Anahtarı	B	BDCCACDDBBACABDC				
Cevaplarınız		d db c c a				
Matematik	S	D	Y	B	%	
Rasyonel sayıları tanıtır ve sayı doğrusunda gösterir.	2	0	1	0		
Tam sayılarla işlemler yapmayı gerektiren problemleri çözer.	2	0	1	0		
Rasyonel sayıların ondalık gösterimle ifade eder.	2	0	0	0		
Tam sayılarla toplama ve çıkarma işlemlerini yapar, ilgili problemleri çözer.	2	0	2	0		
Rasyonel sayıların sıralar ve karşılaştırır.	2	0	0	0		
Tam sayıların kendileri ile tekrarlı çarpımını üslü nicelik olarak ifade eder.	3	0	2	0		
Tam sayılarla çarpma ve bölme işlemlerini yapar.	1	0	0	0		
Rasyonel sayılarla çarpma ve bölme işlemlerini yapar.	1	0	0	0		

Sayısal (FEN)	Soru	Doğru	Yanlış	Boş	Net	Başarı
	15	1	3	11	0,00	% 0
Cevap Anahtarı	B	CCDAADCDDCBBDAC				
Cevaplarınız		d c b D				
Fen	S	D	Y	B	%	
Yıldız oluşum sürecinin farkına varır.	1	0	0	0		
Geçmişten günümüze, hücrenin yapısı ile ilgili görüşleri teknolojik gelişmelerle ilişkilendirerek tartışır.	1	0	0	0		
Galaksilerin yapısını açıklar.	1	0	1	0		
Yıldız kavramını açıklar.	1	0	0	0		
Hayvan ve bitki hücrelerini, temel kısımları ve görevleri açısından karşılaştırır.	1	0	0	0		
Mitozun canlılar için önemini açıklar.	3	0	1	0		
Fiziksel anlamda yapılan işin, uygulanan kuvvet ve alınan yolla ilişkili olduğunu açıklar.	1	0	0	0		
Teknoloji ile uzay araştırmaları arasındaki ilişkiyi açıklar.	1	0	0	0		
Mayozun canlılar için önemini açıklar.	1	0	0	0		
Uzay kirliliğinin nedenlerini ifade ederek bu kirliliğin yol açabileceği olası sonuçları tahmin eder.	1	1	0	100		
Kütleye etki eden yer çekimi kuvvetini ağırlık olarak adlandırır.	1	0	0	0		
Hücre-doku-organ-sistem-organizma ilişkisini açıklar.	1	0	0	0		
Yer çekimini kütle çekimi olarak gök cisimleri temelinde açıklar.	1	0	1	0		

7. SINIF İŞLEYEN ZEKA 2.DENEME SINAVI



219,003 % 87,27

İZMİR / KARABAĞLAR
İLKURŞUN ORTAOKULU

7B - 154
S H M A R Y B E A I

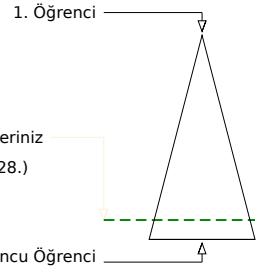
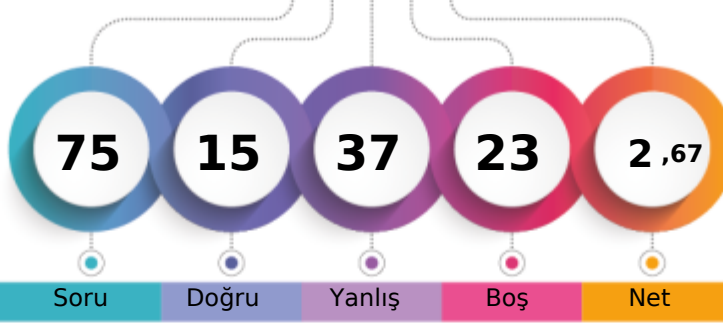

Soru Doğru Yanlış Boş Net

	Şube	Kurum	İlçe	İl	Genel
Öğrenci Sıra No	10	71	227	1312	15328 % 87,27
Sınava Katılan Öğrenci Sayısı	20	90	293	1518	17564

Sözel (TÜR)	Soru	Doğru	Yanlış	Boş	Net	Başarı
	15	4	8	3	1,33	% 9
Cevap Anahtarı	B	DCBABAACDDBBACA				
Cevaplarınız		DCcbbcbddcD cA				
Türkçe	S	D	Y	B%		
Bağlamdan hareketle bilmediği kelime ve kelime gruplarının anlamını tahmin eder.	2	0	2	0		
Metnin içeriğini yorumlar.	1	0	1	0		
Yazdıklarını düzenler.	2	0	2	0		
Metinde ele alınan sorunlara farklı çözümler üretir.	1	0	1	0		
Çekim eklerinin işlevlerini ayırt eder.	2	0	2	0		
Metnin ilgili soruların cevaplar.	1	1	0	100		
Metin türlerini ayırt eder.	1	0	0	0		
Metinde kullanılan düşünceyi geliştirme yollarını belirler.	1	1	0	100		
Deyim ve atasözlerinin metne katkısını belirler.	1	1	0	100		
Bilgilendirici metin yazar.	1	0	0	0		
Fillerin anlam özelliklerini fark eder.	1	0	0	0		
Görsellerle ilgili soruların cevaplar.	1	1	0	100		

Sözel (TAR)	Soru	Doğru	Yanlış	Boş	Net	Başarı
	10	2	3	5	1,00	% 10
Cevap Anahtarı	B	DBAADCBAB				
Cevaplarınız		c d a AB				
Tarih	S	D	Y	B%		
Medyanın sosyal değişim ve etkileşimdeki rolünü tartışır.	1	0	1	0		
Osmanlı Devleti'nin fetih siyasetini örnekler üzerinden analiz eder.	2	1	0	50		
Osmanlı Devleti'nin siyasi güç olarak ortaya çıkış sürecini ve bu süreci etkileyen faktörleri açıklar.	2	0	1	0		
İletişimi etkileyen tutum ve davranışları analiz ederek kendi tutum ve davranışlarını sorgular.	1	0	1	0		
İletişim araçlarından yararlanırken haklarını kullanır ve sorumluluklarını yerine getirir.	1	0	0	0		
Avrupa'daki gelişmelerle bağlantılı olarak Osmanlı Devleti'ni değişime zorlayan süreçleri kavrar.	2	0	0	0		
Bireysel ve toplumsal ilişkilerde olumlu iletişim yollarını kullanır.	1	1	0	100		

Sözel (DİN)	Soru	Doğru	Yanlış	Boş	Net	Başarı
	10	0	6	4	-2,00	% 0
Cevap Anahtarı	B	CADBADCDDBC				
Cevaplarınız		a cc bab				
Din K.ve A.B.	S	D	Y	B%		
Varlıklar âlemini özelliklerine göre ayırt eder.	2	0	2	0		
Melekleri özellikleri ve görevlerine göre sınıflandırır.	3	0	1	0		
Allah'ın (c.c.) adil, merhametli ve affedicisi olması ile ahiret inancı arasında ilişki kurar.	1	0	1	0		
Dünya hayatı ile ahiret hayatı arasındaki ilişkiyi yorumlar.	2	0	1	0		
Ahiret hayatının aşamalarını açıklar.	2	0	1	0		

Sözel (İNG)	Soru	Doğru	Yanlış	Boş	Net	Başarı
	10	2	7	1	-0,33	% 0
Cevap Anahtarı	B	DBCCADBADB				
Cevaplarınız		dCadbbddcB				
İngilizce	S	D	Y	B%		
Students will be able to talk about other people's appearances and personalities.	2	1	1	50		
Students will be able to talk about past events with definite time.	1	0	1	0		
Students will be able to spot specific information about names and dates in past events in written texts.	2	0	2	0		
Students will be able to report on appearances and personalities of other people.	1	0	1	0		
Students will be able to understand short and simple texts on sports.	3	0	2	0		
Students will be able to talk about routines/daily activities by using frequency adverbs and giving explanations and re	1	1	0	100		

Sayısal (MAT)	Soru	Doğru	Yanlış	Boş	Net	Başarı
	15	4	7	4	1,67	% 11
Cevap Anahtarı	B	BDCCACDDBBACABDC				
Cevaplarınız		bdA CbdBdCb D				
Matematik	S	D	Y	B%		
Rasyonel sayıların tanır ve sayı doğrusunda gösterir.	2	0	2	0		
Tam sayılarla işlemler yapmayı gerektiren problemleri çözer.	2	0	0	0		
Rasyonel sayıların ondalık gösterimle ifade eder.	2	1	1	50		
Tam sayılarla toplama ve çıkarma işlemlerini yapar, ilgili problemleri çözer.	2	1	1	50		
Rasyonel sayıların sıralar ve karşılaştırır.	2	1	1	50		
Tam sayıların kendileri ile tekrarlı çarpımını üslü nicelik olarak ifade eder.	3	0	1	0		
Tam sayılarla çarpma ve bölme işlemlerini yapar.	1	1	0	100		
Rasyonel sayılarla çarpma ve bölme işlemlerini yapar.	1	0	1	0		

Sayısal (FEN)	Soru	Doğru	Yanlış	Boş	Net	Başarı
	15	3	6	6	1,00	% 7
Cevap Anahtarı	B	CCDAADCDDCBBDAC				
Cevaplarınız		bab A b D cb C				
Fen	S	D	Y	B%		
Yıldız oluşum sürecinin farkına varır.	1	0	1	0		
Geçmişten günümüze, hücrenin yapısı ile ilgili görüşleri teknolojik gelişmelerle ilişkilendirerek tartışır.	1	0	0	0		
Galaksilerin yapısını açıklar.	1	1	0	100		
Yıldız kavramını açıklar.	1	0	0	0		
Hayvan ve bitki hücrelerini, temel kısımları ve görevleri açısından karşılaştırır.	1	0	1	0		
Mitozun canlılar için önemini açıklar.	3	0	0	0		
Fiziksel anlamda yapılan işin, uygulanan kuvvet ve alınan yolla ilişkili olduğunu açıklar.	1	1	0	100		
Teknoloji ile uzay araştırmaları arasındaki ilişkiyi açıklar.	1	0	0	0		
Mayozun canlılar için önemini açıklar.	1	0	1	0		
Uzay kirliliğinin nedenlerini ifade ederek bu kirliliğin yol açabileceği olası sonuçları tahmin eder.	1	0	1	0		
Kütleye etki eden yer çekimi kuvvetini ağırlık olarak adlandırır.	1	1	0	100		
Hücre-doku-organ-sistem-organizma ilişkisini açıklar.	1	0	1	0		
Yer çekimini kütle çekimi olarak gök cisimleri temelinde açıklar.	1	0	1	0		

7. SINIF İŞLEYEN ZEKA 2.DENEME SINAVI

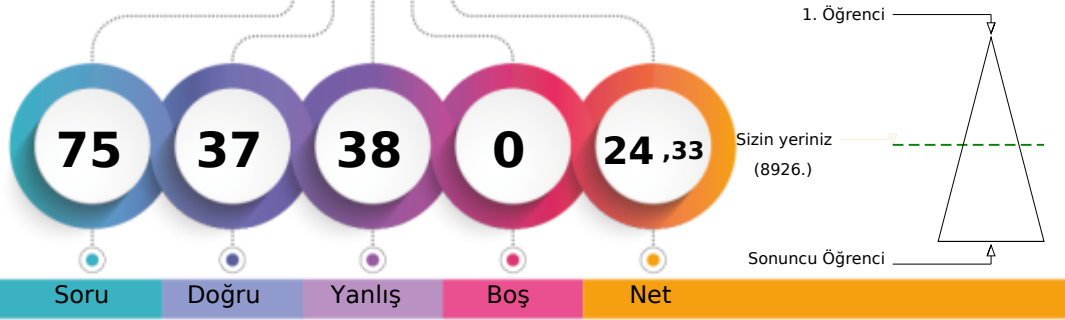

296,845 % 50,82

İZMİR / KARABAĞLAR
İLKURŞUN ORTAOKULU7B - 172
SİDRA CEMO

Şube	Kurum	İlçe	İl	Genel
Öğrenci Sıra No	1	20	94	762
Sınava Katılan Öğrenci Sayısı	20	90	293	1518
				8926 % 50,82
				17564

Sözel (TÜR)	Soru	Doğru	Yanlış	Boş	Net	Başarı
	15	11	4	0	9,67	% 64
Cevap Anahtarı	A	BABAACDDBDCCAA				
Cevaplarınız		BAAACAd*BDCCdA				
Türkçe	S	D	Y	B%		
Bağlamdan hareketle bilmediği kelime ve kelime gruplarının anlamını tahmin eder.	2	2	0	100		
Metnin içeriğini yorumlar.	1	1	0	100		
Yazıklarını düzenler.	2	1	1	50		
Metinde ele alınan sorunlara farklı çözümler üretir.	1	1	0	100		
Çekim eklerinin işlevlerini ayırır eder.	2	1	1	50		
Metnin ilgili soruların cevapları.	1	1	0	100		
Metin türlerini ayırır eder.	1	0	1	0		
Metinde kullanılan düşünceyi geliştirme yollarını belirler.	1	1	0	100		
Deyim ve atasözlerinin metne katkısını belirler.	1	1	0	100		
Bilgilendirici metin yazar.	1	1	0	100		
Fillerin anlam özelliklerini fark eder.	1	0	1	0		
Görsellerle ilgili soruların cevapları.	1	1	0	100		

Sözel (TAR)	Soru	Doğru	Yanlış	Boş	Net	Başarı
	10	5	5	0	3,33	% 33
Cevap Anahtarı	A	ADCDBABABA				
Cevaplarınız		AcCbdAdAcA				
Tarih	S	D	Y	B%		
Medyanın sosyal değişim ve etkileşimdeki rolünü tartışır.	1	1	0	100		
Osmanlı Devleti'nin fetih siyasetini örnekler üzerinden analiz eder.	2	2	0	100		
Osmanlı Devleti'nin siyasi güç olarak ortaya çıkış sürecini ve bu süreci etkileyen faktörleri açıklar.	2	2	0	100		
İletişimi etkileyen tutum ve davranışları analiz ederek kendi tutum ve davranışlarını sorgular.	1	0	1	0		
İletişim araçlarından yararlanırken haklarını kullanır ve sorumluluklarını yerine getirir.	1	0	1	0		
Avrupa'daki gelişmelerle bağlantılı olarak Osmanlı Devleti'ni değişime zorlayan süreçleri kavrar.	2	1	1	50		
Bireysel ve toplumsal ilişkilerde olumlu iletişim yollarını kullanır.	1	1	0	100		

Sözel (DİN)	Soru	Doğru	Yanlış	Boş	Net	Başarı
	10	6	4	0	4,67	% 47
Cevap Anahtarı	A	ADCDBCCADB				
Cevaplarınız		ADbDBAcDd				
Din K.ve A.B.	S	D	Y	B%		
Varlıklar âlemini özelliklerine göre ayırır eder.	2	2	0	100		
Melekleri özellikleri ve görevlerine göre sınıflandırır.	3	1	2	33		
Allah'ın (c.c.) adil, merhametli ve affedicisi olması ile ahiret inancı arasında ilişki kurar.	1	1	0	100		
Dünya hayatı ile ahiret hayatı arasındaki ilişkiyi yorumlar.	2	0	2	0		
Ahiret hayatının aşamalarını açıklar.	2	2	0	100		

Sözel (İNG)	Soru	Doğru	Yanlış	Boş	Net	Başarı
	10	3	7	0	0,67	% 7
Cevap Anahtarı	A	DBCADBADBC				
Cevaplarınız		adaAbadDaC				
İngilizce	S	D	Y	B%		
Students will be able to talk about other people's appearances and personalities.	2	0	2	0		
Students will be able to talk about past events with definite time.	1	0	1	0		
Students will be able to spot specific information about names and dates in past events in written texts.	2	1	1	50		
Students will be able to report on appearances and personalities of other people.	1	0	1	0		
Students will be able to understand short and simple texts on sports.	3	1	2	33		
Students will be able to talk about routines/daily activities by using frequency adverbs and giving explanations and reasons.	1	0	1	0		

Sayısal (MAT)	Soru	Doğru	Yanlış	Boş	Net	Başarı
	15	5	10	0	1,67	% 11
Cevap Anahtarı	A	CACDBBACABDCBDC				
Cevaplarınız		bAbBcCccCcaadD				
Matematik	S	D	Y	B%		
Rasyonel sayılar tanıy ve sayı doğrusunda gösterir.	2	0	2	0		
Tam sayılarla işlemler yapmayı gerektiren problemleri çözer.	2	1	1	50		
Rasyonel sayıların ondalık gösterimle ifade eder.	2	0	2	0		
Tam sayılarla toplama ve çıkarma işlemlerini yapar, ilgili problemleri çözer.	2	0	2	0		
Rasyonel sayıların sıralar ve karşılaştırır.	2	2	0	100		
Tam sayıların kendileri ile tekrarlı çarpımını üslü nicelik olarak ifade eder.	3	1	2	33		
Tam sayılarla çarpma ve bölme işlemlerini yapar.	1	0	1	0		
Rasyonel sayılarla çarpma ve bölme işlemlerini yapar.	1	1	0	100		

Sayısal (FEN)	Soru	Doğru	Yanlış	Boş	Net	Başarı
	15	7	8	0	4,33	% 29
Cevap Anahtarı	A	DAADCDCBBDACC				
Cevaplarınız		aAcDdDadCdDbCC				
Fen	S	D	Y	B%		
Yıldız oluşum sürecinin farkına varır.	1	0	1	0		
Geçmişten günümüze, hücrenin yapısı ile ilgili görüşleri teknolojik gelişmelerle ilişkilendirerek tartışır.	1	1	0	100		
Galaksilerin yapısını açıklar.	1	0	1	0		
Yıldız kavramını açıklar.	1	1	0	100		
Hayvan ve bitki hücrelerini, temel kısımları ve görevleri açısından karşılaştırır.	1	0	1	0		
Mitozun canlılar için önemini açıklar.	3	1	2	33		
Fiziksel anlamda yapılan işin, uygulanan kuvvet ve alınan yolla ilişkili olduğunu açıklar.	1	1	0	100		
Teknoloji ile uzay araştırmaları arasındaki ilişkiyi açıklar.	1	0	1	0		
Mayozun canlılar için önemini açıklar.	1	0	1	0		
Uzay kirliliğinin nedenlerini ifade ederek bu kirliliğin yol açabileceği olası sonuçları tahmin eder.	1	1	0	100		
Kütleye etki eden yer çekimi kuvvetini ağırlık olarak adlandırır.	1	0	1	0		
Hücre-doku-organ-sistem-organizma ilişkisini açıklar.	1	1	0	100		
Yer çekimini kütle çekimi olarak gök cisimleri temelinde açıklar.	1	1	0	100		

7. SINIF İŞLEYEN ZEKA 2.DENEME SINAVI



212,758 % 89,88

İZMİR / KARABAĞLAR
İLKURŞUN ORTAOKULU

7B - 114
ÜMEYYE ŞAMATAN

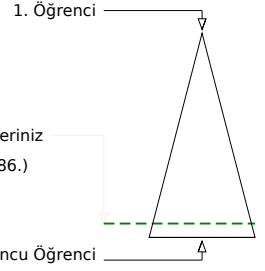
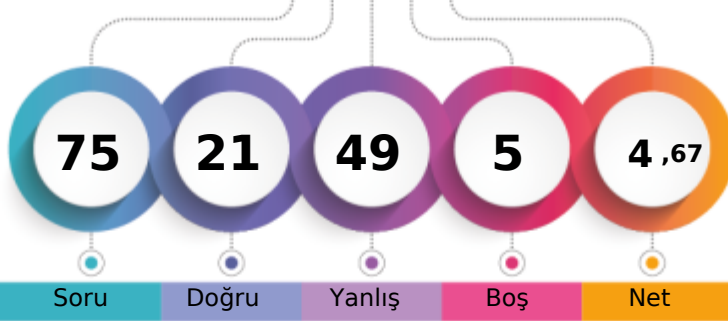

Soru Doğru Yanlış Boş Net

Şube Kurum İlçe İl Genel

Öğrenci Sıra No 13 79 239 1357 15786 % 89,88

Sınava Katılan Öğrenci Sayısı 20 90 293 1518 17564

Sözel (TÜR)	Soru	Doğru	Yanlış	Boş	Net	Başarı
	15	8	6	1	6,00	% 40
Cevap Anahtarı	A	BABAACDDBDCCAA				
Cevaplarınız	BA	bbCDDdBcCadA				
Türkçe	S	D	Y	B%		
Bağlamdan hareketle bilmediği kelime ve kelime gruplarının anlamını tahmin eder.	2	2	0	100		
Metnin içeriğini yorumlar.	1	1	0	100		
Yazdıklarını düzenler.	2	0	1	0		
Metinde ele alınan sorunlara farklı çözümler üretir.	1	0	1	0		
Çekim eklerinin işlevlerini ayırt eder.	2	2	0	100		
Metnin ilgili soruların cevapları.	1	1	0	100		
Metin türlerini ayırt eder.	1	0	1	0		
Metinde kullanılan düşünceyi geliştirme yollarını belirler.	1	0	1	0		
Deyim ve atasözlerinin metne katkısını belirler.	1	1	0	100		
Bilgilendirici metin yazar.	1	0	1	0		
Fillerin anlam özelliklerini fark eder.	1	0	1	0		
Görsellerle ilgili soruların cevapları.	1	1	0	100		

Sözel (TAR)	Soru	Doğru	Yanlış	Boş	Net	Başarı
	10	2	8	0	-0,67	% 0
Cevap Anahtarı	A	ADCDBABABA				
Cevaplarınız		baCbdaCbada				
Tarih	S	D	Y	B%		
Medyanın sosyal değişim ve etkileşimdeki rolünü tartışır.	1	0	1	0		
Osmanlı Devleti'nin fetih siyasetini örnekler üzerinden analiz eder.	2	0	2	0		
Osmanlı Devleti'nin siyasi güç olarak ortaya çıkış sürecini ve bu süreci etkileyen faktörleri açıklar.	2	2	0	100		
İletişimi etkileyen tutum ve davranışları analiz ederek kendi tutum ve davranışlarını sorgular.	1	0	1	0		
İletişim araçlarından yararlanırken haklarını kullanır ve sorumluluklarını yerine getirir.	1	0	1	0		
Avrupa'daki gelişmelerle bağlantılı olarak Osmanlı Devleti'ni değişime zorlayan süreçleri kavrar.	2	0	2	0		
Bireysel ve toplumsal ilişkilerde olumlu iletişim yollarını kullanır.	1	0	1	0		

Sözel (DİN)	Soru	Doğru	Yanlış	Boş	Net	Başarı
	10	6	4	0	4,67	% 47
Cevap Anahtarı	A	ADCDBCCADB				
Cevaplarınız		ADbDcCCcDd				
Din K.ve A.B.	S	D	Y	B%		
Varlıklar âlemini özelliklerine göre ayırt eder.	2	1	1	50		
Melekleri özellikleri ve görevlerine göre sınıflandırır.	3	1	2	33		
Allah'ın (c.c.) adil, merhametli ve affedicisi olması ile ahiret inancı arasında ilişki kurar.	1	1	0	100		
Dünya hayatı ile ahiret hayatı arasındaki ilişkiyi yorumlar.	2	1	1	50		
Ahiret hayatının aşamalarını açıklar.	2	2	0	100		

Sözel (İNG)	Soru	Doğru	Yanlış	Boş	Net	Başarı
	10	2	8	0	-0,67	% 0
Cevap Anahtarı	A	DBCADBADBC				
Cevaplarınız		bdCcadccBb				
İngilizce	S	D	Y	B%		
Students will be able to talk about other people's appearances and personalities.	2	0	2	0		
Students will be able to talk about past events with definite time.	1	1	0	100		
Students will be able to spot specific information about names and dates in past events in written texts.	2	0	2	0		
Students will be able to report on appearances and personalities of other people.	1	0	1	0		
Students will be able to understand short and simple texts on sports.	3	1	2	33		
Students will be able to talk about routines/daily activities by using frequency adverbs and giving explanations and re	1	0	1	0		

Sayısal (MAT)	Soru	Doğru	Yanlış	Boş	Net	Başarı
	15	2	10	3	-1,33	% 0
Cevap Anahtarı	A	CACDBBACABDCBDC				
Cevaplarınız		bcbbdcAbbB ca				
Matematik	S	D	Y	B%		
Rasyonel sayıların tanır ve sayı doğrusunda gösterir.	2	1	1	50		
Tam sayılarla işlemler yapmayı gerektiren problemleri çözer.	2	0	1	0		
Rasyonel sayıların ondalık gösterimle ifade eder.	2	0	2	0		
Tam sayılarla toplama ve çıkarma işlemlerini yapar, ilgili problemleri çözer.	2	0	2	0		
Rasyonel sayıların sıralar ve karşılaştırır.	2	0	2	0		
Tam sayıların kendileri ile tekrarlı çarpımını üslü nicelik olarak ifade eder.	3	1	1	33		
Tam sayılarla çarpma ve bölme işlemlerini yapar.	1	0	0	0		
Rasyonel sayılarla çarpma ve bölme işlemlerini yapar.	1	0	1	0		

Sayısal (FEN)	Soru	Doğru	Yanlış	Boş	Net	Başarı
	15	1	13	1	-3,33	% 0
Cevap Anahtarı	A	DAADCDCBBDACCC				
Cevaplarınız		adcaadbaadcb ad				
Fen	S	D	Y	B%		
Yıldız oluşum sürecinin farkına varır.	1	0	1	0		
Geçmişten günümüze, hücrenin yapısı ile ilgili görüşleri teknolojik gelişmelerle ilişkilendirerek tartışır.	1	0	1	0		
Galaksilerin yapısını açıklar.	1	0	1	0		
Yıldız kavramını açıklar.	1	0	1	0		
Hayvan ve bitki hücrelerini, temel kısımları ve görevleri açısından karşılaştırır.	1	0	1	0		
Mitozun canlılar için önemini açıklar.	3	1	2	33		
Fiziksel anlamda yapılan işin, uygulanan kuvvet ve alınan yolla ilişkili olduğunu açıklar.	1	0	1	0		
Teknoloji ile uzay araştırmaları arasındaki ilişkiyi açıklar.	1	0	1	0		
Mayozun canlılar için önemini açıklar.	1	0	1	0		
Uzay kirliliğinin nedenlerini ifade ederek bu kirliliğin yol açabileceği olası sonuçları tahmin eder.	1	0	1	0		
Kütleyle etki eden yer çekimi kuvvetini ağırlık olarak adlandırır.	1	0	0	0		
Hücre-doku-organ-sistem-organizma ilişkisini açıklar.	1	0	1	0		
Yer çekimini kütle çekimi olarak gök cisimleri temelinde açıklar.	1	0	1	0		

7. SINIF İŞLEYEN ZEKA 2.DENEME SINAVI



250,513 % 72,25

İZMİR / KARABAĞLAR
İLKURŞUN ORTAOKULU

7B - 163
YAĞMUR ÇULLA

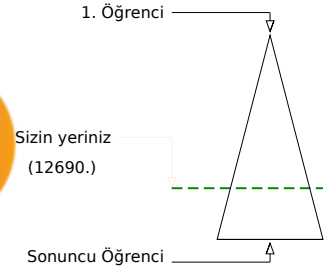
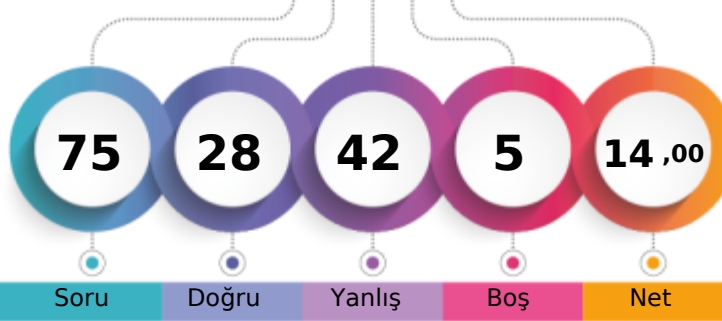

Soru Doğru Yanlış Boş Net

	Şube	Kurum	İlçe	İl	Genel
Öğrenci Sıra No	2	44	161	1082	12690 % 72,25
Sınava Katılan Öğrenci Sayısı	20	90	293	1518	17564

	Soru	Doğru	Yanlış	Boş	Net	Başarı
Sözel (TÜR)	15	5	10	0	1,67	% 11
Cevap Anahtarı	A BABAACDDBBDCCAA					
Cevaplarınız	dAddAabacabCCdA					

	S	D	Y	B%
Türkçe	2	0	2	0
Bağlamdan hareketle bilmediği kelime ve kelime gruplarının anlamını tahmin eder.	1	1	0	100
Metnin içeriğini yorumlar.	2	0	2	0
Yazdıklarını düzenler.	1	1	0	100
Metinde ele alınan sorunlara farklı çözümler üretir.	2	0	2	0
Çekim eklerinin işlevlerini ayırır.	1	1	0	100
Metnin ilgili soruların cevapları.	2	0	2	0
Metin türlerini ayırır.	1	0	1	0
Metinde kullanılan düşünceyi geliştirme yollarını belirler.	1	0	1	0
Deyim ve atasözlerinin metne katkısını belirler.	1	1	0	100
Bilgilendirici metin yazar.	1	1	0	100
Fillerin anlam özelliklerini fark eder.	1	0	1	0
Görsellerle ilgili soruların cevapları.	1	1	0	100

	Soru	Doğru	Yanlış	Boş	Net	Başarı
Sözel (TAR)	10	2	8	0	-0,67	% 0
Cevap Anahtarı	A ADCDBABABA					
Cevaplarınız	AabDdbacad					

	S	D	Y	B%
Tarih	1	1	0	100
Medyanın sosyal değişim ve etkileşimdeki rolünü tartışır.	2	0	2	0
Osmanlı Devleti'nin fetih siyasetini örnekler üzerinden analiz eder.	2	0	2	0
Osmanlı Devleti'nin siyasi güç olarak ortaya çıkış sürecini ve bu süreci etkileyen faktörleri açıklar.	1	1	0	100
İletişimi etkileyen tutum ve davranışları analiz ederek kendi tutum ve davranışlarını sorgular.	1	0	1	0
İletişim araçlarından yararlanırken haklarını kullanır ve sorumluluklarını yerine getirir.	2	0	2	0
Avrupa'daki gelişmelerle bağlantılı olarak Osmanlı Devleti'ni değişime zorlayan süreçleri kavrar.	1	0	1	0
Bireysel ve toplumsal ilişkilerde olumlu iletişim yollarını kullanır.	2	0	2	0

	Soru	Doğru	Yanlış	Boş	Net	Başarı
Sözel (DİN)	10	6	4	0	4,67	% 47
Cevap Anahtarı	A ADCDBCCADB					
Cevaplarınız	ADCaBbCcaB					

	S	D	Y	B%
Din K.ve A.B.	2	2	0	100
Varlıklar âlemini özelliklerine göre ayırır.	3	3	0	100
Melekleri özellikleri ve görevlerine göre sınıflandırır.	1	0	1	0
Allah'ın (c.c.) adil, merhametli ve affedicisi olması ile ahiret inancını arasında ilişki kurar.	2	0	2	0
Dünya hayatı ile ahiret hayatı arasındaki ilişkiyi yorumlar.	2	1	1	50
Ahiret hayatının aşamalarını açıklar.				

	Soru	Doğru	Yanlış	Boş	Net	Başarı
Sözel (İNG)	10	5	5	0	3,33	% 33
Cevap Anahtarı	A DBCADBADC					
Cevaplarınız	DdCacBAadb					

	S	D	Y	B%
İngilizce	2	1	1	50
Students will be able to talk about other people's appearances and personalities.	1	1	0	100
Students will be able to talk about past events with definite time.	2	1	1	50
Students will be able to spot specific information about names and dates in past events in written texts.	1	1	0	100
Students will be able to report on appearances and personalities of other people.	3	1	2	33
Students will be able to understand short and simple texts on sports.	1	0	1	0
Students will be able to talk about routines/daily activities by using frequency adverbs and giving explanations and reasons.	1	0	1	0

	Soru	Doğru	Yanlış	Boş	Net	Başarı
Sayısal (MAT)	15	5	7	3	2,67	% 18
Cevap Anahtarı	A CACDBBACABDCBDC					
Cevaplarınız	ad DBBcabBaaB					

	S	D	Y	B%
Matematik	2	0	2	0
Rasyonel sayıları tanıtır ve sayı doğrusunda gösterir.	2	1	1	50
Tam sayılarla işlemler yapmayı gerektiren problemleri çözer.	2	0	1	0
Rasyonel sayıların ondalık gösterimle ifade eder.	2	2	0	100
Tam sayılarla toplama ve çıkarma işlemlerini yapar, ilgili problemleri çözer.	2	1	1	50
Rasyonel sayıların sıralar ve karşılaştırır.	3	1	1	33
Tam sayıların kendileri ile tekrarlı çarpımını üslü nicelik olarak ifade eder.	1	0	1	0
Tam sayılarla çarpma ve bölme işlemlerini yapar.	1	0	1	0
Rasyonel sayılarla çarpma ve bölme işlemlerini yapar.	1	0	1	0

	Soru	Doğru	Yanlış	Boş	Net	Başarı
Sayısal (FEN)	15	5	8	2	2,33	% 16
Cevap Anahtarı	A DAADCDDCBBDACCC					
Cevaplarınız	addcacaCdBD CC					

	S	D	Y	B%
Fen	1	0	1	0
Yıldız oluşum sürecinin farkına varır.	1	0	1	0
Geçmişten günümüze, hücrenin yapısı ile ilgili görüşleri teknolojik gelişmelerle ilişkilendirerek tartışır.	1	0	1	0
Galaksilerin yapısını açıklar.	1	0	1	0
Yıldız kavramını açıklar.	1	0	1	0
Hayvan ve bitki hücrelerini, temel kısımları ve görevleri açısından karşılaştırır.	3	1	1	33
Mitozun canlılar için önemini açıklar.	1	0	1	0
Fiziksel anlamda yapılan işin, uygulanan kuvvet ve alınan yolla ilişkili olduğunu açıklar.	1	0	1	0
Teknoloji ile uzay araştırmaları arasındaki ilişkiyi açıklar.	1	0	1	0
Mayozun canlılar için önemini açıklar.	1	1	0	100
Uzay kirliliğinin nedenlerini ifade ederek bu kirliliğin yol açabileceği olası sonuçları tahmin eder.	1	0	1	0
Kütleye etki eden yer çekimi kuvvetini ağırlık olarak adlandırır.	1	0	1	0
Hücre-doku-organ-sistem-organizma ilişkisini açıklar.	1	1	0	100
Yer çekimini kütle çekimi olarak gök cisimleri temelinde açıklar.	1	0	1	0

7. SINIF İŞLEYEN ZEKA 2.DENEME SINAVI



194,006 % 95,67

İZMİR / KARABAĞLAR
İLKKURŞUN ORTAOKULU

7B - 164
YILDIZ GÜL

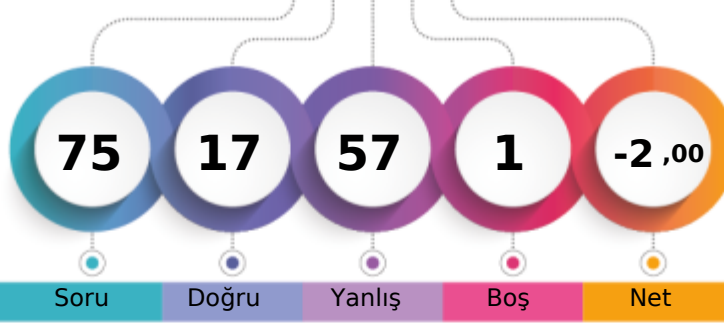

1. Öğrenci

Sizin yeriniz
(16803.)

Sonuncu Öğrenci

Soru Doğru Yanlış Boş Net

Şube Kurum İlçe İl Genel

Öğrenci Sıra No 19 88 263 1430 16803 % 95,67

Sınava Katılan Öğrenci Sayısı 20 90 293 1518 17564

		Soru	Doğru	Yanlış	Boş	Net	Başarı
Sözel (TÜR)		15	5	10	0	1,67	% 11
Cevap Anahtarı	A	BABAACDDBDCCAA					
Cevaplarınız		BAcbddcDaacbdAA					
Türkçe		S	D	Y	B%		
Bağlamdan hareketle bilmediği kelime ve kelime gruplarının anlamını tahmin eder.		2	1	1	50		
Metnin içeriğini yorumlar.		1	1	0	100		
Yazdıklarını düzenler.		2	0	2	0		
Metinde ele alınan sorunlara farklı çözümler üretir.		1	0	1	0		
Çekim eklerinin işlevlerini ayırt eder.		2	0	2	0		
Metnin ilgili soruların cevapları.		1	1	0	100		
Metin türlerini ayırt eder.		1	0	1	0		
Metinde kullanılan düşünceyi geliştirme yollarını belirler.		1	0	1	0		
Deyim ve atasözlerinin metne katkısını belirler.		1	0	1	0		
Bilgilendirici metin yazar.		1	0	1	0		
Fillerin anlam özelliklerini fark eder.		1	1	0	100		
Görsellerle ilgili soruların cevapları.		1	1	0	100		

		Soru	Doğru	Yanlış	Boş	Net	Başarı
Sözel (TAR)		10	1	8	1	-1,67	% 0
Cevap Anahtarı	A	ADCDBABABA					
Cevaplarınız		Acbbdcada					
Tarih		S	D	Y	B%		
Medyanın sosyal değişim ve etkileşimdeki rolünü tartışır.		1	1	0	100		
Osmanlı Devleti'nin fetih siyasetini örnekler üzerinden analiz eder.		2	0	2	0		
Osmanlı Devleti'nin siyasi güç olarak ortaya çıkış sürecini ve bu süreci etkileyen faktörleri açıklar.		2	0	2	0		
İletişimi etkileyen tutum ve davranışları analiz ederek kendi tutum ve davranışlarını sorgular.		1	0	1	0		
İletişim araçlarından yararlanırken haklarını kullanır ve sorumluluklarını yerine getirir.		1	0	1	0		
Avrupa'daki gelişmelerle bağlantılı olarak Osmanlı Devleti'ni değişime zorlayan süreçleri kavrar.		2	0	2	0		
Bireysel ve toplumsal ilişkilerde olumlu iletişim yollarını kullanır.		1	0	0	0		

		Soru	Doğru	Yanlış	Boş	Net	Başarı
Sözel (DİN)		10	4	6	0	2,00	% 20
Cevap Anahtarı	A	ADCDBCCADB					
Cevaplarınız		ADdaabCbDa					
Din K.ve A.B.		S	D	Y	B%		
Varlıklar âlemini özelliklerine göre ayırt eder.		2	1	1	50		
Melekleri özellikleri ve görevlerine göre sınıflandırır.		3	1	2	33		
Allah'ın (c.c.) adil, merhametli ve affedicisi olması ile ahiret inancında ilişki kurar.		1	0	1	0		
Dünya hayatı ile ahiret hayatı arasındaki ilişkiyi yorumlar.		2	0	2	0		
Ahiret hayatının aşamalarını açıklar.		2	2	0	100		

		Soru	Doğru	Yanlış	Boş	Net	Başarı
Sözel (İNG)		10	1	9	0	-2,00	% 0
Cevap Anahtarı	A	DBCADBADBC					
Cevaplarınız		bcdAcccaad					
İngilizce		S	D	Y	B%		
Students will be able to talk about other people's appearances and personalities.		2	0	2	0		
Students will be able to talk about past events with definite time.		1	0	1	0		
Students will be able to spot specific information about names and dates in past events in written texts.		2	1	1	50		
Students will be able to report on appearances and personalities of other people.		1	0	1	0		
Students will be able to understand short and simple texts on sports.		3	0	3	0		
Students will be able to talk about routines/daily activities by using frequency adverbs and giving explanations and re		1	0	1	0		

		Soru	Doğru	Yanlış	Boş	Net	Başarı
Sayısal (MAT)		15	3	12	0	-1,00	% 0
Cevap Anahtarı	A	CACDBBACABDCBDC					
Cevaplarınız		CcacdcACbdcbacb					
Matematik		S	D	Y	B%		
Rasyonel sayıların tanır ve sayı doğrusunda gösterir.		2	2	0	100		
Tam sayılarla işlemler yapmayı gerektiren problemleri çözer.		2	0	2	0		
Rasyonel sayıların ondalık gösterimle ifade eder.		2	0	2	0		
Tam sayılarla toplama ve çıkarma işlemlerini yapar, ilgili problemleri çözer.		2	0	2	0		
Rasyonel sayıların sıralar ve karşılaştırır.		2	1	1	50		
Tam sayıların kendileri ile tekrarlı çarpımını üslü nicelik olarak ifade eder.		3	0	3	0		
Tam sayılarla çarpma ve bölme işlemlerini yapar.		1	0	1	0		
Rasyonel sayılarla çarpma ve bölme işlemlerini yapar.		1	0	1	0		

		Soru	Doğru	Yanlış	Boş	Net	Başarı
Sayısal (FEN)		15	3	12	0	-1,00	% 0
Cevap Anahtarı	A	DAADCDCBBDACCC					
Cevaplarınız		cdcbaDbaBcDbada					
Fen		S	D	Y	B%		
Yıldız oluşum sürecinin farkına varır.		1	0	1	0		
Geçmişten günümüze, hücrenin yapısı ile ilgili görüşleri teknolojik gelişmelerle ilişkilendirerek tartışır.		1	0	1	0		
Galaksilerin yapısını açıklar.		1	0	1	0		
Yıldız kavramını açıklar.		1	0	1	0		
Hayvan ve bitki hücrelerini, temel kısımları ve görevleri açısından karşılaştırır.		1	0	1	0		
Mitozun canlılar için önemini açıklar.		3	1	2	33		
Fiziksel anlamda yapılan işin, uygulanan kuvvet ve alınan yolla ilişkili olduğunu açıklar.		1	0	1	0		
Teknoloji ile uzay araştırmaları arasındaki ilişkiyi açıklar.		1	1	0	100		
Mayozun canlılar için önemini açıklar.		1	0	1	0		
Uzay kirliliğinin nedenlerini ifade ederek bu kirliliğin yol açabileceği olası sonuçları tahmin eder.		1	0	0	100		
Kütleye etki eden yer çekimi kuvvetini ağırlık olarak adlandırır.		1	1	0	0		
Hücre-doku-organ-sistem-organizma ilişkisini açıklar.		1	0	1	0		
Yer çekimini kütle çekimi olarak gök cisimleri temelinde açıklar.		1	0	1	0		

7. SINIF İŞLEYEN ZEKA 2.DENEME SINAVI



227,066 % 83,46

İZMİR / KARABAĞLAR
İLKURŞUN ORTAOKULU

7B - 0
YUNUS ERCAN

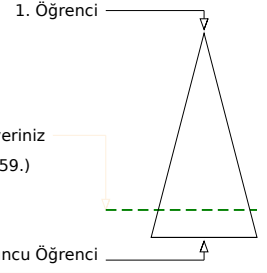
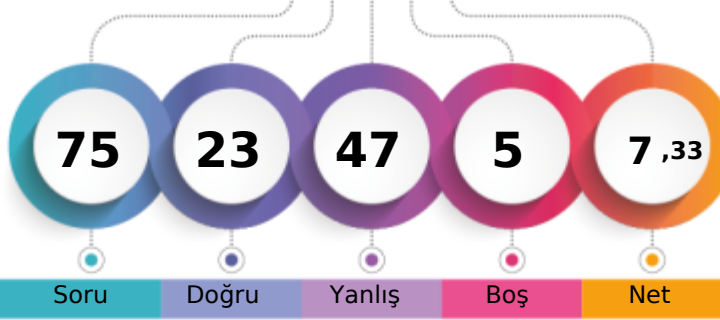

Soru Doğru Yanlış Boş Net

Şube Kurum İlçe İl Genel

Öğrenci Sıra No 7 58 205 1246 14659 % 83,46

Sınava Katılan Öğrenci Sayısı 20 90 293 1518 17564

Sözel (TÜR)	Soru	Doğru	Yanlış	Boş	Net	Başarı
	15	5	10	0	1,67	% 11
Cevap Anahtarı	A BABAACDDBBDCCAA					
Cevaplarınız	BddddbDDdBbadAb					

Türkçe	S	D	Y	B%
Bağlamdan hareketle bilmediği kelime ve kelime gruplarının anlamını tahmin eder.	2	1	1	50
Metnin içeriğini yorumlar.	1	0	1	0
Yazdıklarını düzenler.	2	0	2	0
Metinde ele alınan sorunlara farklı çözümler üretir.	1	0	1	0
Çekim eklerinin işlevlerini ayırt eder.	2	2	0	100
Metnin ilgili sorulara cevaplar.	1	1	0	100
Metin türlerini ayırt eder.	1	0	1	0
Metinde kullanılan düşünceyi geliştirme yollarını belirler.	1	0	1	0
Deyim ve atasözlerinin metne katkısını belirler.	1	0	1	0
Bilgilendirici metin yazar.	1	0	1	0
Fillerin anlam özelliklerini fark eder.	1	1	0	100
Görsellerle ilgili sorulara cevaplar.	1	0	1	0

Sözel (TAR)	Soru	Doğru	Yanlış	Boş	Net	Başarı
	10	5	5	0	3,33	% 33
Cevap Anahtarı	A ADCDBABABA					
Cevaplarınız	ADCDCAdbcdb					

Tarih	S	D	Y	B%
Medyanın sosyal değişim ve etkileşimdeki rolünü tartışır.	1	1	0	100
Osmanlı Devleti'nin fetih siyasetini örnekler üzerinden analiz eder.	2	1	1	50
Osmanlı Devleti'nin siyasi güç olarak ortaya çıkış sürecini ve bu süreci etkileyen faktörleri açıklar.	2	2	0	100
İletişimi etkileyen tutum ve davranışları analiz ederek kendi tutum ve davranışlarını sorgular.	1	1	0	100
İletişim araçlarından yararlanırken haklarını kullanır ve sorumluluklarını yerine getirir.	1	0	1	0
Avrupa'daki gelişmelerle bağlantılı olarak Osmanlı Devleti'ni değişime zorlayan süreçleri kavrar.	2	0	2	0
Bireysel ve toplumsal ilişkilerde olumlu iletişim yollarını kullanır.	1	0	1	0

Sözel (DİN)	Soru	Doğru	Yanlış	Boş	Net	Başarı
	10	4	6	0	2,00	% 20
Cevap Anahtarı	A ADCDBCCADB					
Cevaplarınız	AcacabCAda					

Din K.ve A.B.	S	D	Y	B%
Varlıklar âlemini özelliklerine göre ayırt eder.	2	1	1	50
Melekleri özellikleri ve görevlerine göre sınıflandırır.	3	0	3	0
Allah'ın (c.c.) adil, merhametli ve affedicisi olması ile ahiret inancı arasında ilişki kurar.	1	0	1	0
Dünya hayatı ile ahiret hayatı arasındaki ilişkiyi yorumlar.	2	1	1	50
Ahiret hayatının aşamalarını açıklar.	2	2	0	100

Sözel (İNG)	Soru	Doğru	Yanlış	Boş	Net	Başarı
	10	1	7	2	-1,33	% 0
Cevap Anahtarı	A DBCADBADBC					
Cevaplarınız	acacc Dcb					

İngilizce	S	D	Y	B%
Students will be able to talk about other people's appearances and personalities.	2	0	2	0
Students will be able to talk about past events with definite time.	1	0	1	0
Students will be able to spot specific information about names and dates in past events in written texts.	2	0	2	0
Students will be able to report on appearances and personalities of other people.	1	0	0	0
Students will be able to understand short and simple texts on sports.	3	1	1	33
Students will be able to talk about routines/daily activities by using frequency adverbs and giving explanations and re	1	0	1	0

Sayısal (MAT)	Soru	Doğru	Yanlış	Boş	Net	Başarı
	15	4	8	3	1,33	% 9
Cevap Anahtarı	A CACDBBACABDCBDC					
Cevaplarınız	bcdDB d dDbaa					

Matematik	S	D	Y	B%
Rasyonel sayıları tanıtır ve sayı doğrusunda gösterir.	2	0	1	0
Tam sayılarla işlemler yapmayı gerektiren problemleri çözer.	2	1	1	50
Rasyonel sayıların ondalık gösterimle ifade eder.	2	0	1	0
Tam sayılarla toplama ve çıkarma işlemlerini yapar, ilgili problemleri çözer.	2	1	0	50
Rasyonel sayıların sıralar ve karşılaştırır.	2	1	1	50
Tam sayıların kendileri ile tekrarlı çarpımını üslü nicelik olarak ifade eder.	3	0	3	0
Tam sayılarla çarpma ve bölme işlemlerini yapar.	1	1	0	100
Rasyonel sayılarla çarpma ve bölme işlemlerini yapar.	1	0	1	0

Sayısal (FEN)	Soru	Doğru	Yanlış	Boş	Net	Başarı
	15	4	11	0	0,33	% 2
Cevap Anahtarı	A DAADCDCBBDACC					
Cevaplarınız	DccaCDabdacbdbC					

Fen	S	D	Y	B%
Yıldız oluşum sürecinin farkına varır.	1	1	0	100
Geçmişten günümüze, hücrenin yapısı ile ilgili görüşleri teknolojik gelişmelerle ilişkilendirerek tartışır.	1	0	1	0
Galaksilerin yapısını açıklar.	1	0	1	0
Yıldız kavramını açıklar.	1	0	1	0
Hayvan ve bitki hücrelerini, temel kısımları ve görevleri açısından karşılaştırır.	1	1	0	100
Mitozun canlılar için önemini açıklar.	3	1	2	33
Fiziksel anlamda yapılan işin, uygulanan kuvvet ve alınan yolla ilişkili olduğunu açıklar.	1	0	1	0
Teknoloji ile uzay araştırmaları arasındaki ilişkiyi açıklar.	1	0	1	0
Mayozun canlılar için önemini açıklar.	1	0	1	0
Uzay kirliliğinin nedenlerini ifade ederek bu kirliliğin yol açabileceği olası sonuçları tahmin eder.	1	0	1	0
Kütleye etki eden yer çekimi kuvvetini ağırlık olarak adlandırır.	1	0	1	0
Hücre-doku-organ-sistem-organizma ilişkisini açıklar.	1	0	1	0
Yer çekimini kütle çekimi olarak gök cisimleri temelinde açıklar.	1	1	0	100

7. SINIF İŞLEYEN ZEKA 2.DENEME SINAVI



224,585 84,67%

İZMİR / KARABAĞLAR
İLKKURŞUN ORTAOKULU

7B - 165
YUSUFEFE KAHRAMAN

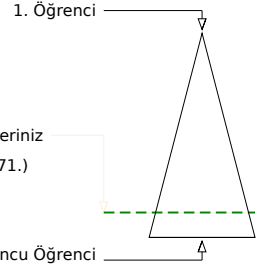
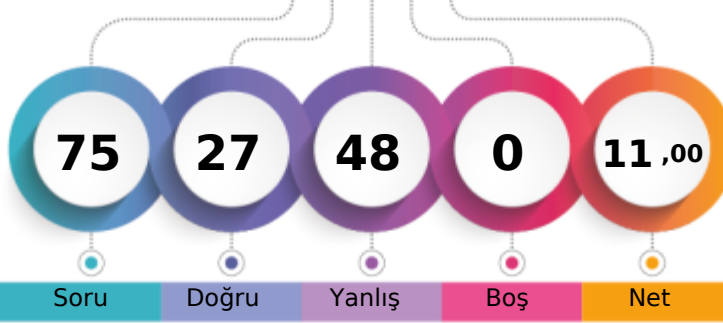

Soru Doğru Yanlış Boş Net

	Şube	Kurum	İlçe	İl	Genel
Öğrenci Sıra No	8	64	216	1270	14871 % 84,67
Sınava Katılan Öğrenci Sayısı	20	90	293	1518	17564

Sözel (TÜR)	Soru	Doğru	Yanlış	Boş	Net	Başarı
	15	5	10	0	1,67	% 11
Cevap Anahtarı	B	DCBABAACDDBBACA				
Cevaplarınız		bCdABcdbbbaaAdA				
Türkçe	S	D	Y	B%		
Bağlamdan hareketle bilmediği kelime ve kelime gruplarının anlamını tahmin eder.	2	0	2	0		
Metnin içeriğini yorumlar.	1	1	0	100		
Yazdıklarını düzenler.	2	1	1	50		
Metinde ele alınan sorunlara farklı çözümler üretir.	1	0	1	0		
Çekim eklerinin işlevlerini ayırt eder.	2	0	2	0		
Metnin ilgili soruların cevapları.	1	0	1	0		
Metin türlerini ayırt eder.	1	0	1	0		
Metinde kullanılan düşünceyi geliştirme yollarını belirler.	1	0	1	0		
Deyim ve atasözlerinin metne katkısını belirler.	1	1	0	100		
Bilgilendirici metin yazar.	1	0	1	0		
Fillerin anlam özelliklerini fark eder.	1	1	0	100		
Görsellerle ilgili soruların cevapları.	1	1	0	100		

Sözel (TAR)	Soru	Doğru	Yanlış	Boş	Net	Başarı
	10	7	3	0	6,00	% 60
Cevap Anahtarı	B	DBAADCBAB				
Cevaplarınız		DBAcDcaAB				
Tarih	S	D	Y	B%		
Medyanın sosyal değişim ve etkileşimdeki rolünü tartışır.	1	0	1	0		
Osmanlı Devleti'nin fetih siyasetini örnekler üzerinden analiz eder.	2	2	0	100		
Osmanlı Devleti'nin siyasi güç olarak ortaya çıkış sürecini ve bu süreci etkileyen faktörleri açıklar.	2	2	0	100		
İletişimi etkileyen tutum ve davranışları analiz ederek kendi tutum ve davranışlarını sorgular.	1	1	0	100		
İletişim araçlarından yararlanırken haklarını kullanır ve sorumluluklarını yerine getirir.	1	1	0	100		
Avrupa'daki gelişmelerle bağlantılı olarak Osmanlı Devleti'ni değişime zorlayan süreçleri kavrar.	2	0	2	0		
Bireysel ve toplumsal ilişkilerde olumlu iletişim yollarını kullanır.	1	1	0	100		

Sözel (DİN)	Soru	Doğru	Yanlış	Boş	Net	Başarı
	10	3	7	0	0,67	% 7
Cevap Anahtarı	B	CADBADCBDC				
Cevaplarınız		acDdCdCbda				
Din K.ve A.B.	S	D	Y	B%		
Varlıklar âlemini özelliklerine göre ayırt eder.	2	0	2	0		
Melekleri özellikleri ve görevlerine göre sınıflandırır.	3	2	1	67		
Allah'ın (c.c.) adil, merhametli ve affedicisi olması ile ahiret inancı arasında ilişki kurar.	1	0	1	0		
Dünya hayatı ile ahiret hayatı arasındaki ilişkiyi yorumlar.	2	0	2	0		
Ahiret hayatının aşamalarını açıklar.	2	1	1	50		

Sözel (İNG)	Soru	Doğru	Yanlış	Boş	Net	Başarı
	10	5	5	0	3,33	% 33
Cevap Anahtarı	B	DBCCADBADB				
Cevaplarınız		DBBacDcADc				
İngilizce	S	D	Y	B%		
Students will be able to talk about other people's appearances and personalities.	2	1	1	50		
Students will be able to talk about past events with definite time.	1	0	1	0		
Students will be able to spot specific information about names and dates in past events in written texts.	2	1	1	50		
Students will be able to report on appearances and personalities of other people.	1	0	1	0		
Students will be able to understand short and simple texts on sports.	3	3	0	100		
Students will be able to talk about routines/daily activities by using frequency adverbs and giving explanations and reasons.	1	0	1	0		

Sayısal (MAT)	Soru	Doğru	Yanlış	Boş	Net	Başarı
	15	3	12	0	-1,00	% 0
Cevap Anahtarı	B	BDCCACDDBBACABDC				
Cevaplarınız		aDbCbdcdaCbaacd				
Matematik	S	D	Y	B%		
Rasyonel sayıları tanıyıp ve sayı doğrusunda gösterir.	2	1	1	50		
Tam sayılarla işlemler yapmayı gerektiren problemleri çözer.	2	0	2	0		
Rasyonel sayıların ondalık gösterimle ifade eder.	2	0	2	0		
Tam sayılarla toplama ve çıkarma işlemlerini yapar, ilgili problemleri çözer.	2	0	2	0		
Rasyonel sayıların sıralarını ve karşılaştırır.	2	1	1	50		
Tam sayıların kendileri ile tekrarlı çarpımını üslü nicelik olarak ifade eder.	3	0	3	0		
Tam sayılarla çarpma ve bölme işlemlerini yapar.	1	0	1	0		
Rasyonel sayılarla çarpma ve bölme işlemlerini yapar.	1	1	0	100		

Sayısal (FEN)	Soru	Doğru	Yanlış	Boş	Net	Başarı
	15	4	11	0	0,33	% 2
Cevap Anahtarı	B	CCDAADCDDCBBDAC				
Cevaplarınız		abbddbCabbBcaAC				
Fen	S	D	Y	B%		
Yıldız oluşum sürecinin farkına varır.	1	0	1	0		
Geçmişten günümüze, hücrenin yapısı ile ilgili görüşleri teknolojik gelişmelerle ilişkilendirerek tartışır.	1	0	1	0		
Galaksilerin yapısını açıklar.	1	0	1	0		
Yıldız kavramını açıklar.	1	0	1	0		
Hayvan ve bitki hücrelerini, temel kısımları ve görevleri açısından karşılaştırır.	1	1	0	100		
Mitozun canlılar için önemini açıklar.	3	1	2	33		
Fiziksel anlamda yapılan işin, uygulanan kuvvet ve alınan yolla ilişkili olduğunu açıklar.	1	0	1	0		
Teknoloji ile uzay araştırmaları arasındaki ilişkiyi açıklar.	1	1	0	100		
Mayozun canlılar için önemini açıklar.	1	0	1	0		
Uzay kirliliğinin nedenlerini ifade ederek bu kirliliğin yol açabileceği olası sonuçları tahmin eder.	1	0	1	0		
Kütleye etki eden yer çekimi kuvvetini ağırlık olarak adlandırır.	1	1	0	100		
Hücre-doku-organ-sistem-organizma ilişkisini açıklar.	1	0	1	0		
Yer çekimini kütle çekimi olarak gök cisimleri temelinde açıklar.	1	0	1	0		

7. SINIF İŞLEYEN ZEKA 2.DENEME SINAVI



214,869 % 89,09

İZMİR / KARABAĞLAR
İLKURŞUN ORTAOKULU

7B - 74
ZEYNEP HUSSO

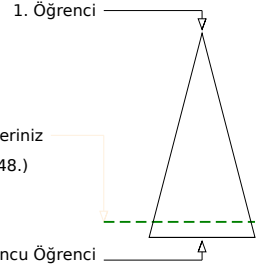
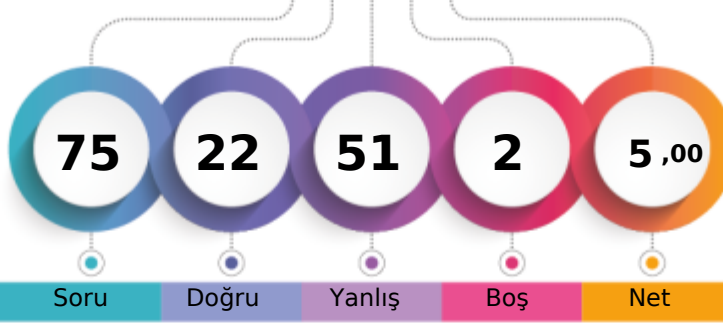

Soru Doğru Yanlış Boş Net

Şube Kurum İlçe İl Genel

Öğrenci Sıra No 12 77 236 1344 15648 % 89,09

Sınava Katılan Öğrenci Sayısı 20 90 293 1518 17564

Sözel (TÜR)	Soru	Doğru	Yanlış	Boş	Net	Başarı
	15	6	9	0	3,00	% 20
Cevap Anahtarı	A	BABAACDDBDCCAA				
Cevaplarınız		BcdcbCDBcaDbCcA				

Türkçe	S	D	Y	B%
Bağlamdan hareketle bilmediği kelime ve kelime gruplarının anlamını tahmin eder.	2	2	0	100
Metnin içeriğini yorumlar.	1	0	1	0
Yazdıklarını düzenler.	2	0	2	0
Metinde ele alınan sorunlara farklı çözümler üretir.	1	0	1	0
Çekim eklerinin işlevlerini ayırt eder.	2	1	1	50
Metnin ilgili sorulan cevaplar.	1	0	1	0
Metin türlerini ayırt eder.	1	0	1	0
Metinde kullanılan düşünceyi geliştirme yollarını belirler.	1	1	0	100
Deyim ve atasözlerinin metne katkısını belirler.	1	0	1	0
Bilgilendirici metin yazar.	1	1	0	100
Fillerin anlam özelliklerini fark eder.	1	0	1	0
Görsellerle ilgili sorulan cevaplar.	1	1	0	100

Sözel (TAR)	Soru	Doğru	Yanlış	Boş	Net	Başarı
	10	2	8	0	-0,67	% 0
Cevap Anahtarı	A	ADCDBABABA				
Cevaplarınız		AabcBcdcab				

Tarih	S	D	Y	B%
Medyanın sosyal değişim ve etkileşimdeki rolünü tartışır.	1	1	0	100
Osmanlı Devleti'nin fetih siyasetini örnekler üzerinden analiz eder.	2	0	2	0
Osmanlı Devleti'nin siyasi güç olarak ortaya çıkış sürecini ve bu süreci etkileyen faktörleri açıklar.	2	0	2	0
İletişimi etkileyen tutum ve davranışları analiz ederek kendi tutum ve davranışlarını sorgular.	1	0	1	0
İletişim araçlarından yararlanırken haklarını kullanır ve sorumluluklarını yerine getirir.	1	1	0	100
Avrupa'daki gelişmelerle bağlantılı olarak Osmanlı Devleti'ni değişime zorlayan süreçleri kavrar.	2	0	2	0
Bireysel ve toplumsal ilişkilerde olumlu iletişim yollarını kullanır.	1	0	1	0

Sözel (DİN)	Soru	Doğru	Yanlış	Boş	Net	Başarı
	10	5	5	0	3,33	% 33
Cevap Anahtarı	A	ADCDBCCADB				
Cevaplarınız		ADbadCCdcB				

Din K.ve A.B.	S	D	Y	B%
Varlıklar âlemini özelliklerine göre ayırt eder.	2	1	1	50
Melekleri özellikleri ve görevlerine göre sınıflandırır.	3	2	1	67
Allah'ın (c.c.) adil, merhametli ve affedicisi olması ile ahiret inancı arasında ilişki kurar.	1	0	1	0
Dünya hayatı ile ahiret hayatı arasındaki ilişkiyi yorumlar.	2	1	1	50
Ahiret hayatının aşamalarını açıklar.	2	1	1	50

Sözel (İNG)	Soru	Doğru	Yanlış	Boş	Net	Başarı
	10	3	7	0	0,67	% 7
Cevap Anahtarı	A	DBCADBADBC				
Cevaplarınız		DcCcbdBaa				

İngilizce	S	D	Y	B%
Students will be able to talk about other people's appearances and personalities.	2	1	1	50
Students will be able to talk about past events with definite time.	1	1	0	100
Students will be able to spot specific information about names and dates in past events in written texts.	2	0	2	0
Students will be able to report on appearances and personalities of other people.	1	0	1	0
Students will be able to understand short and simple texts on sports.	3	1	2	33
Students will be able to talk about routines/daily activities by using frequency adverbs and giving explanations and reasons.	1	0	1	0

Sayısal (MAT)	Soru	Doğru	Yanlış	Boş	Net	Başarı
	15	3	10	2	-0,33	% 0
Cevap Anahtarı	A	CACDBBACABDCBDC				
Cevaplarınız		CddcccAbbdDbc				

Matematik	S	D	Y	B%
Rasyonel sayılar tanıtır ve sayı doğrusunda gösterir.	2	2	0	100
Tam sayılarla işlemler yapmayı gerektiren problemleri çözer.	2	0	2	0
Rasyonel sayıların ondalık gösterimle ifade eder.	2	0	2	0
Tam sayılarla toplama ve çıkarma işlemlerini yapar, ilgili problemleri çözer.	2	0	2	0
Rasyonel sayıların sıralar ve karşılaştırır.	2	0	2	0
Tam sayıların kendileri ile tekrarlı çarpımını üslü nicelik olarak ifade eder.	3	0	2	0
Tam sayılarla çarpma ve bölme işlemlerini yapar.	1	1	0	100
Rasyonel sayılarla çarpma ve bölme işlemlerini yapar.	1	0	0	0

Sayısal (FEN)	Soru	Doğru	Yanlış	Boş	Net	Başarı
	15	3	12	0	-1,00	% 0
Cevap Anahtarı	A	DAADCDCBBDACC				
Cevaplarınız		cdcbaacaBcaAaCb				

Fen	S	D	Y	B%
Yıldız oluşum sürecinin farkına varır.	1	0	1	0
Geçmişten günümüze, hücrenin yapısı ile ilgili görüşleri teknolojik gelişmelerle ilişkilendirerek tartışır.	1	0	1	0
Galaksilerin yapısını açıklar.	1	0	1	0
Yıldız kavramını açıklar.	1	0	1	0
Hayvan ve bitki hücrelerini, temel kısımları ve görevleri açısından karşılaştırır.	1	0	1	0
Mitozun canlılar için önemini açıklar.	3	1	2	33
Fiziksel anlamda yapılan işin, uygulanan kuvvet ve alınan yolla ilişkili olduğunu açıklar.	1	0	1	0
Teknoloji ile uzay araştırmaları arasındaki ilişkiyi açıklar.	1	1	0	100
Mayozun canlılar için önemini açıklar.	1	0	1	0
Uzay kirliliğinin nedenlerini ifade ederek bu kirliliğin yol açabileceği olası sonuçları tahmin eder.	1	0	1	0
Kütleye etki eden yer çekimi kuvvetini ağırlık olarak adlandırır.	1	0	1	0
Hücre-doku-organ-sistem-organizma ilişkisini açıklar.	1	1	0	100
Yer çekimini kütle çekimi olarak gök cisimleri temelinde açıklar.	1	0	1	0

7. SINIF İŞLEYEN ZEKA 2.DENEME SINAVI



274,503 % 60,97

İZMİR / KARABAĞLAR
İLKURŞUN ORTAOKULU

7C - 162
ALİ TAHA KARCI

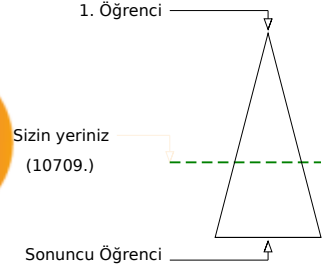
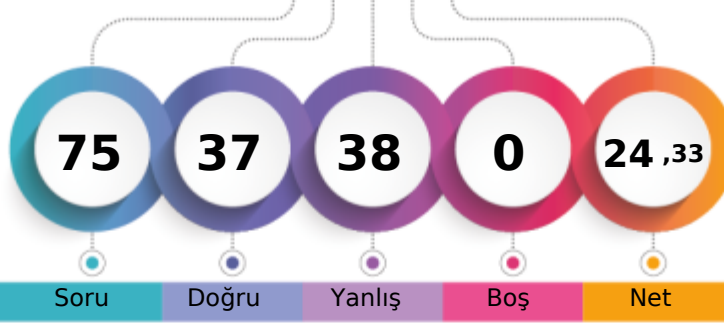

Soru Doğru Yanlış Boş Net

	Şube	Kurum	İlçe	İl	Genel
Öğrenci Sıra No	15	30	123	912	10709 % 60,97
Sınava Katılan Öğrenci Sayısı	23	90	293	1518	17564

Sözel (TÜR)	Soru	Doğru	Yanlış	Boş	Net	Başarı
	15	6	9	0	3,00	% 20
Cevap Anahtarı	A	BABAACDDBDCCAA				
Cevaplarınız		aAcAACcDadbdbbA				
Türkçe	S	D	Y	B%		
Bağlamdan hareketle bilmediği kelime ve kelime gruplarının anlamını tahmin eder.	2	1	1	50		
Metnin içeriğini yorumlar.	1	1	0	100		
Yazdıklarını düzenler.	2	1	1	50		
Metinde ele alınan sorunlara farklı çözümler üretir.	1	1	0	100		
Çekim eklerinin işlevlerini ayırt eder.	2	0	2	0		
Metnin ilgili soruların cevaplar.	1	1	0	100		
Metin türlerini ayırt eder.	1	0	1	0		
Metinde kullanılan düşünceyi geliştirme yollarını belirler.	1	0	1	0		
Deyim ve atasözlerinin metne katkısını belirler.	1	0	1	0		
Bilgilendirici metin yazar.	1	0	1	0		
Fillerin anlam özelliklerini fark eder.	1	0	1	0		
Görsellerle ilgili soruların cevaplar.	1	1	0	100		

Sözel (TAR)	Soru	Doğru	Yanlış	Boş	Net	Başarı
	10	10	0	0	10,00	% 100
Cevap Anahtarı	A	ADCDBABABA				
Cevaplarınız		ADCDBABABA				
Tarih	S	D	Y	B%		
Medyanın sosyal değişim ve etkileşimdeki rolünü tartışır.	1	1	0	100		
Osmanlı Devleti'nin fetih siyasetini örnekler üzerinden analiz eder.	2	2	0	100		
Osmanlı Devleti'nin siyasi güç olarak ortaya çıkış sürecini ve bu süreci etkileyen faktörleri açıklar.	2	2	0	100		
İletişimi etkileyen tutum ve davranışları analiz ederek kendi tutum ve davranışlarını sorgular.	1	1	0	100		
İletişim araçlarından yararlanırken haklarını kullanır ve sorumluluklarını yerine getirir.	1	1	0	100		
Avrupa'daki gelişmelerle bağlantılı olarak Osmanlı Devleti'ni değişime zorlayan süreçleri kavrar.	2	2	0	100		
Bireysel ve toplumsal ilişkilerde olumlu iletişim yollarını kullanır.	1	1	0	100		

Sözel (DİN)	Soru	Doğru	Yanlış	Boş	Net	Başarı
	10	6	4	0	4,67	% 47
Cevap Anahtarı	A	ADCDBCCADB				
Cevaplarınız		ADbDBCdDbB				
Din K.ve A.B.	S	D	Y	B%		
Varlıklar âlemini özelliklerine göre ayırt eder.	2	2	0	100		
Melekleri özellikleri ve görevlerine göre sınıflandırır.	3	2	1	67		
Allah'ın (c.c.) adil, merhametli ve affedicisi olması ile ahiret inancı arasında ilişki kurar.	1	1	0	100		
Dünya hayatı ile ahiret hayatı arasındaki ilişkiyi yorumlar.	2	1	1	50		
Ahiret hayatının aşamalarını açıklar.	2	0	2	0		

Sözel (İNG)	Soru	Doğru	Yanlış	Boş	Net	Başarı
	10	3	7	0	0,67	% 7
Cevap Anahtarı	A	DBCADBADBC				
Cevaplarınız		adCABdbaBa				
İngilizce	S	D	Y	B%		
Students will be able to talk about other people's appearances and personalities.	2	0	2	0		
Students will be able to talk about past events with definite time.	1	1	0	100		
Students will be able to spot specific information about names and dates in past events in written texts.	2	1	1	50		
Students will be able to report on appearances and personalities of other people.	1	0	1	0		
Students will be able to understand short and simple texts on sports.	3	1	2	33		
Students will be able to talk about routines/daily activities by using frequency adverbs and giving explanations and reasons.	1	0	1	0		

Sayısal (MAT)	Soru	Doğru	Yanlış	Boş	Net	Başarı
	15	3	12	0	-1,00	% 0
Cevap Anahtarı	A	CACDBBACABDCBDC				
Cevaplarınız		bAdDbCeddadbdbC				
Matematik	S	D	Y	B%		
Rasyonel sayıları tanıyıp ve sayı doğrusunda gösterir.	2	0	2	0		
Tam sayılarla işlemler yapmayı gerektiren problemleri çözer.	2	1	1	50		
Rasyonel sayıların ondalık gösterimle ifade eder.	2	0	2	0		
Tam sayılarla toplama ve çıkarma işlemlerini yapar, ilgili problemleri çözer.	2	1	1	50		
Rasyonel sayıların sıralar ve karşılaştırır.	2	0	2	0		
Tam sayıların kendileri ile tekrarlı çarpımını üslü nicelik olarak ifade eder.	3	1	2	33		
Tam sayılarla çarpma ve bölme işlemlerini yapar.	1	0	1	0		
Rasyonel sayılarla çarpma ve bölme işlemlerini yapar.	1	0	1	0		

Sayısal (FEN)	Soru	Doğru	Yanlış	Boş	Net	Başarı
	15	9	6	0	7,00	% 47
Cevap Anahtarı	A	DAADCDCBBDACC				
Cevaplarınız		DbADCbDaadDACCd				
Fen	S	D	Y	B%		
Yıldız oluşum sürecinin farkına varır.	1	1	0	100		
Geçmişten günümüze, hücrenin yapısı ile ilgili görüşleri teknolojik gelişmelerle ilişkilendirerek tartışır.	1	0	1	0		
Galaksilerin yapısını açıklar.	1	1	0	100		
Yıldız kavramını açıklar.	1	1	0	100		
Hayvan ve bitki hücrelerini, temel kısımları ve görevleri açısından karşılaştırır.	1	1	0	100		
Mitozun canlılar için önemini açıklar.	3	1	2	33		
Fiziksel anlamda yapılan işin, uygulanan kuvvet ve alınan yolla ilişkili olduğunu açıklar.	1	1	0	100		
Teknoloji ile uzay araştırmaları arasındaki ilişkiyi açıklar.	1	0	1	0		
Mayozun canlılar için önemini açıklar.	1	0	1	0		
Uzay kirliliğinin nedenlerini ifade ederek bu kirliliğin yol açabileceği olası sonuçları tahmin eder.	1	1	0	100		
Kütleye etki eden yer çekimi kuvvetini ağırlık olarak adlandırır.	1	1	0	100		
Hücre-doku-organ-sistem-organizma ilişkisini açıklar.	1	1	0	100		
Yer çekimini kütle çekimi olarak gök cisimleri temelinde açıklar.	1	0	1	0		

7. SINIF İŞLEYEN ZEKA 2.DENEME SINAVI



275,019 % 60,72

İZMİR / KARABAĞLAR
İLKURŞUN ORTAOKULU

7C - 120
AVŞİN DURSUN

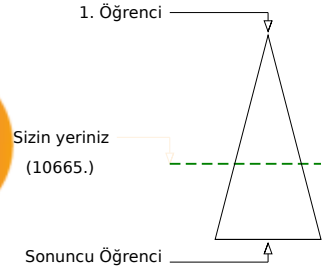
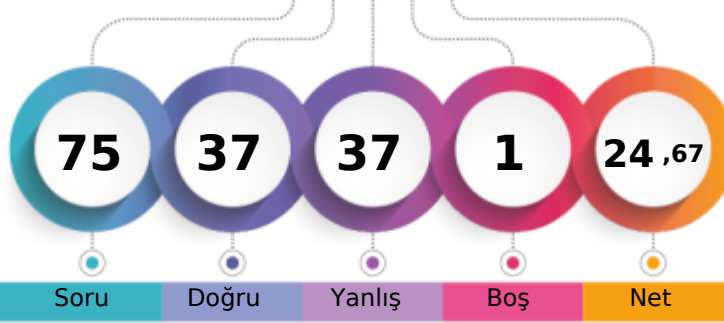

Soru Doğru Yanlış Boş Net

	Şube	Kurum	İlçe	İl	Genel
Öğrenci Sıra No	14	28	121	907	10665
Sınava Katılan Öğrenci Sayısı	23	90	293	1518	17564

Sözel (TÜR)	Soru	Doğru	Yanlış	Boş	Net	Başarı
	15	7	8	0	4,33	% 29
Cevap Anahtarı	A	BABAACDDBDCCAA				
Cevaplarınız		aAcAdabDcBDCbcA				
Türkçe	S	D	Y	B%		
Bağlamdan hareketle bilmediği kelime ve kelime gruplarının anlamını tahmin eder.	2	0	2	0		
Metnin içeriğini yorumlar.	1	1	0	100		
Yazdıklarını düzenler.	2	1	1	50		
Metinde ele alınan sorunlara farklı çözümler üretir.	1	0	1	0		
Çekim eklerinin işlevlerini ayırt eder.	2	1	1	50		
Metnin ilgili soruların cevapları.	1	1	0	100		
Metin türlerini ayırt eder.	1	0	1	0		
Metinde kullanılan düşünceyi geliştirme yollarını belirler.	1	1	0	100		
Deyim ve atasözlerinin metne katkısını belirler.	1	1	0	100		
Bilgilendirici metin yazar.	1	0	1	0		
Fillerin anlam özelliklerini fark eder.	1	0	1	0		
Görsellerle ilgili soruların cevapları.	1	1	0	100		

Sözel (TAR)	Soru	Doğru	Yanlış	Boş	Net	Başarı
	10	6	4	0	4,67	% 47
Cevap Anahtarı	A	ADCDBABABA				
Cevaplarınız		ADaDdAdAdA				
Tarih	S	D	Y	B%		
Medyanın sosyal değişim ve etkileşimdeki rolünü tartışır.	1	1	0	100		
Osmanlı Devleti'nin fetih siyasetini örnekler üzerinden analiz eder.	2	1	1	50		
Osmanlı Devleti'nin siyasi güç olarak ortaya çıkış sürecini ve bu süreci etkileyen faktörleri açıklar.	2	1	1	50		
İletişimi etkileyen tutum ve davranışları analiz ederek kendi tutum ve davranışlarını sorgular.	1	1	0	100		
İletişim araçlarından yararlanırken haklarını kullanır ve sorumluluklarını yerine getirir.	1	0	1	0		
Avrupa'daki gelişmelerle bağlantılı olarak Osmanlı Devleti'ni değişime zorlayan süreçleri kavrar.	2	1	1	50		
Bireysel ve toplumsal ilişkilerde olumlu iletişim yollarını kullanır.	1	1	0	100		

Sözel (DİN)	Soru	Doğru	Yanlış	Boş	Net	Başarı
	10	6	4	0	4,67	% 47
Cevap Anahtarı	A	ADCDBCCADB				
Cevaplarınız		ADbDDBcDbB				
Din K.ve A.B.	S	D	Y	B%		
Varlıklar âlemini özelliklerine göre ayırt eder.	2	2	0	100		
Melekleri özellikleri ve görevlerine göre sınıflandırır.	3	2	1	67		
Allah'ın (c.c.) adil, merhametli ve affedicisi olması ile ahiret inancı arasında ilişki kurar.	1	1	0	100		
Dünya hayatı ile ahiret hayatı arasındaki ilişkiyi yorumlar.	2	1	1	50		
Ahiret hayatının aşamalarını açıklar.	2	0	2	0		

Sözel (İNG)	Soru	Doğru	Yanlış	Boş	Net	Başarı
	10	6	4	0	4,67	% 47
Cevap Anahtarı	A	DBCADBADBC				
Cevaplarınız		DdCbDBccBC				
İngilizce	S	D	Y	B%		
Students will be able to talk about other people's appearances and personalities.	2	1	1	50		
Students will be able to talk about past events with definite time.	1	1	0	100		
Students will be able to spot specific information about names and dates in past events in written texts.	2	1	1	50		
Students will be able to report on appearances and personalities of other people.	1	1	0	100		
Students will be able to understand short and simple texts on sports.	3	1	2	33		
Students will be able to talk about routines/daily activities by using frequency adverbs and giving explanations and reasons.	1	1	0	100		

Sayısal (MAT)	Soru	Doğru	Yanlış	Boş	Net	Başarı
	15	1	13	1	-3,33	% 0
Cevap Anahtarı	A	CACDBBACABDCBDC				
Cevaplarınız		bcaaad adBaddca				
Matematik	S	D	Y	B%		
Rasyonel sayıları tanıyıp ve sayı doğrusunda gösterir.	2	0	1	0		
Tam sayılarla işlemler yapmayı gerektiren problemleri çözer.	2	0	2	0		
Rasyonel sayıların ondalık gösterimle ifade eder.	2	0	2	0		
Tam sayılarla toplama ve çıkarma işlemlerini yapar, ilgili problemleri çözer.	2	0	2	0		
Rasyonel sayıların sıralar ve karşılaştırır.	2	0	2	0		
Tam sayıların kendileri ile tekrarlı çarpımını üslü nicelik olarak ifade eder.	3	1	2	33		
Tam sayılarla çarpma ve bölme işlemlerini yapar.	1	0	1	0		
Rasyonel sayılarla çarpma ve bölme işlemlerini yapar.	1	0	1	0		

Sayısal (FEN)	Soru	Doğru	Yanlış	Boş	Net	Başarı
	15	11	4	0	9,67	% 64
Cevap Anahtarı	A	DAADCDCBBDACC				
Cevaplarınız		DAcDdbDCBBDAbCC				
Fen	S	D	Y	B%		
Yıldız oluşum sürecinin farkına varır.	1	1	0	100		
Geçmişten günümüze, hücrenin yapısı ile ilgili görüşleri teknolojik gelişmelerle ilişkilendirerek tartışır.	1	1	0	100		
Galaksilerin yapısını açıklar.	1	0	1	0		
Yıldız kavramını açıklar.	1	1	0	100		
Hayvan ve bitki hücrelerini, temel kısımları ve görevleri açısından karşılaştırır.	1	0	1	0		
Mitozun canlılar için önemini açıklar.	3	2	1	67		
Fiziksel anlamda yapılan işin, uygulanan kuvvet ve alınan yolla ilişkili olduğunu açıklar.	1	1	0	100		
Teknoloji ile uzay araştırmaları arasındaki ilişkiyi açıklar.	1	1	0	100		
Mayozun canlılar için önemini açıklar.	1	1	0	100		
Uzay kirliliğinin nedenlerini ifade ederek bu kirliliğin yol açabileceği olası sonuçları tahmin eder.	1	1	0	100		
Kütleye etki eden yer çekimi kuvvetini ağırlık olarak adlandırır.	1	0	1	0		
Hücre-doku-organ-sistem-organizma ilişkisini açıklar.	1	1	0	100		
Yer çekimini kütle çekimi olarak gök cisimleri temelinde açıklar.	1	1	0	100		

7. SINIF İŞLEYEN ZEKA 2.DENEME SINAVI



357,363 % 27,73

İZMİR / KARABAĞLAR
İLKURŞUN ORTAOKULU

7C - 27
AYŞENUR UYGAN

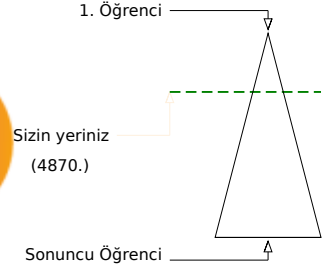
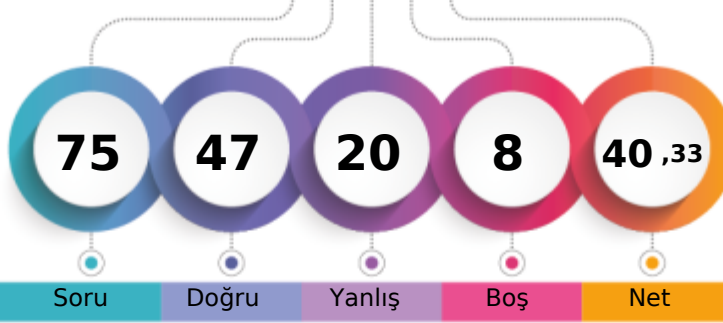

Soru Doğru Yanlış Boş Net

Şube	Kurum	İlçe	İl	Genel
Öğrenci Sıra No	2	7	39	423
Sınava Katılan Öğrenci Sayısı	23	90	293	1518
				4870 % 27,73
				17564

Sözel (TÜR)	Soru	Doğru	Yanlış	Boş	Net	Başarı
	15	12	3	0	11,00	% 73
Cevap Anahtarı	A	BABAACDDBDCCAA				
Cevaplarınız		BAaBACDDBDCCdAA				
Türkçe	S	D	Y	B%		
Bağlamdan hareketle bilmediği kelime ve kelime gruplarının anlamını tahmin eder.	2	2	0	100		
Metnin içeriğini yorumlar.	1	1	0	100		
Yazdıklarını düzenler.	2	0	2	0		
Metinde ele alınan sorunlara farklı çözümler üretir.	1	1	0	100		
Çekim eklerinin işlevlerini ayırt eder.	2	2	0	100		
Metnin ilgili soruların cevaplar.	1	1	0	100		
Metin türlerini ayırt eder.	1	1	0	100		
Metinde kullanılan düşünceyi geliştirme yollarını belirler.	1	1	0	100		
Deyim ve atasözlerinin metne katkısını belirler.	1	1	0	100		
Bilgilendirici metin yazar.	1	0	1	0		
Fillerin anlam özelliklerini fark eder.	1	1	0	100		
Görsellerle ilgili soruların cevaplar.	1	1	0	100		

Sözel (TAR)	Soru	Doğru	Yanlış	Boş	Net	Başarı
	10	6	4	0	4,67	% 47
Cevap Anahtarı	A	ADCDBABABA				
Cevaplarınız		AbCDBdAdA				
Tarih	S	D	Y	B%		
Medyanın sosyal değişim ve etkileşimdeki rolünü tartışır.	1	1	0	100		
Osmanlı Devleti'nin fetih siyasetini örnekler üzerinden analiz eder.	2	0	2	0		
Osmanlı Devleti'nin siyasi güç olarak ortaya çıkış sürecini ve bu süreci etkileyen faktörleri açıklar.	2	1	1	50		
İletişimi etkileyen tutum ve davranışları analiz ederek kendi tutum ve davranışlarını sorgular.	1	1	0	100		
İletişim araçlarından yararlanırken haklarını kullanır ve sorumluluklarını yerine getirir.	1	1	0	100		
Avrupa'daki gelişmelerle bağlantılı olarak Osmanlı Devleti'ni değişime zorlayan süreçleri kavrar.	2	1	1	50		
Bireysel ve toplumsal ilişkilerde olumlu iletişim yollarını kullanır.	1	1	0	100		

Sözel (DİN)	Soru	Doğru	Yanlış	Boş	Net	Başarı
	10	8	2	0	7,33	% 73
Cevap Anahtarı	A	ADCDBCCADB				
Cevaplarınız		ADCDBaCAdD				
Din K.ve A.B.	S	D	Y	B%		
Varlıklar âlemini özelliklerine göre ayırt eder.	2	2	0	100		
Melekleri özellikleri ve görevlerine göre sınıflandırır.	3	2	1	67		
Allah'ın (c.c.) adil, merhametli ve affedicisi olması ile ahiret inancı arasında ilişki kurar.	1	1	0	100		
Dünya hayatı ile ahiret hayatı arasındaki ilişkiyi yorumlar.	2	1	1	50		
Ahiret hayatının aşamalarını açıklar.	2	2	0	100		

Sözel (İNG)	Soru	Doğru	Yanlış	Boş	Net	Başarı
	10	5	3	2	4,00	% 40
Cevap Anahtarı	A	DBCADBADBC				
Cevaplarınız		bBC aBAaB				
İngilizce	S	D	Y	B%		
Students will be able to talk about other people's appearances and personalities.	2	1	1	50		
Students will be able to talk about past events with definite time.	1	1	0	100		
Students will be able to spot specific information about names and dates in past events in written texts.	2	0	1	0		
Students will be able to report on appearances and personalities of other people.	1	1	0	100		
Students will be able to understand short and simple texts on sports.	3	2	1	67		
Students will be able to talk about routines/daily activities by using frequency adverbs and giving explanations and re	1	1	0	0		

Sayısal (MAT)	Soru	Doğru	Yanlış	Boş	Net	Başarı
	15	6	4	5	4,67	% 31
Cevap Anahtarı	A	CACDBBACABDCBDC				
Cevaplarınız		b DB C BabBDa				
Matematik	S	D	Y	B%		
Rasyonel sayıları tanıyıp ve sayı doğrusunda gösterir.	2	0	1	0		
Tam sayılarla işlemler yapmayı gerektiren problemleri çözer.	2	1	0	50		
Rasyonel sayıların ondalık gösterimle ifade eder.	2	0	0	0		
Tam sayılarla toplama ve çıkarma işlemlerini yapar, ilgili problemleri çözer.	2	1	0	50		
Rasyonel sayıların sıralar ve karşılaştırır.	2	2	0	100		
Tam sayıların kendileri ile tekrarlı çarpımını üslü nicelik olarak ifade eder.	3	1	2	33		
Tam sayılarla çarpma ve bölme işlemlerini yapar.	1	0	1	0		
Rasyonel sayılarla çarpma ve bölme işlemlerini yapar.	1	1	0	100		

Sayısal (FEN)	Soru	Doğru	Yanlış	Boş	Net	Başarı
	15	10	4	1	8,67	% 58
Cevap Anahtarı	A	DAADCDCBBDACC				
Cevaplarınız		DAADDaD BdBACdC				
Fen	S	D	Y	B%		
Yıldız oluşum sürecinin farkına varır.	1	1	0	100		
Geçmişten günümüze, hücrenin yapısı ile ilgili görüşleri teknolojik gelişmelerle ilişkilendirerek tartışır.	1	1	0	100		
Galaksilerin yapısını açıklar.	1	1	0	100		
Yıldız kavramını açıklar.	1	1	0	100		
Hayvan ve bitki hücrelerini, temel kısımları ve görevleri açısından karşılaştırır.	1	0	1	0		
Mitozun canlılar için önemini açıklar.	3	1	1	33		
Fiziksel anlamda yapılan işin, uygulanan kuvvet ve alınan yolla ilişkili olduğunu açıklar.	1	1	0	100		
Teknoloji ile uzay araştırmaları arasındaki ilişkiyi açıklar.	1	1	0	100		
Mayozun canlılar için önemini açıklar.	1	0	1	0		
Uzay kirliliğinin nedenlerini ifade ederek bu kirliliğin yol açabileceği olası sonuçları tahmin eder.	1	1	0	100		
Kütleye etki eden yer çekimi kuvvetini ağırlık olarak adlandırır.	1	1	0	100		
Hücre-doku-organ-sistem-organizma ilişkisini açıklar.	1	0	1	0		
Yer çekimini kütle çekimi olarak gök cisimleri temelinde açıklar.	1	1	0	100		

7. SINIF İŞLEYEN ZEKA 2.DENEME SINAVI



365,810 % 25,21

İZMİR / KARABAĞLAR
İLKURŞUN ORTAOKULU

7C - 128
ECRİN BAŞKİL

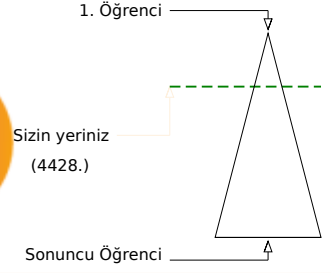
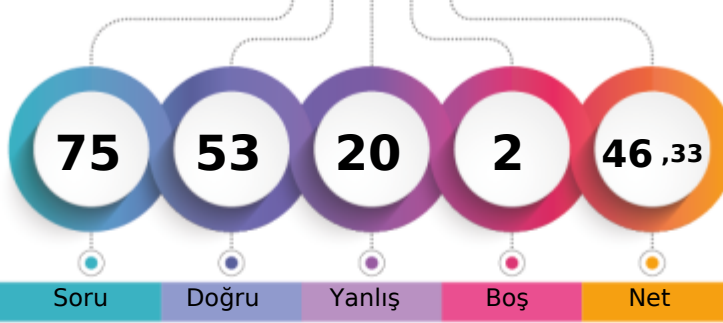

Soru Doğru Yanlış Boş Net

	Şube	Kurum	İlçe	İl	Genel
Öğrenci Sıra No	1	4	33	387	4428 % 25,21
Sınava Katılan Öğrenci Sayısı	23	90	293	1518	17564

Sözel (TÜR)	Soru	Doğru	Yanlış	Boş	Net	Başarı
	15	11	3	1	10,00	% 67
Cevap Anahtarı	B	DCBABAACDDBBACA				
Cevaplarınız		DCBdabACDD BACA				
Türkçe	S	D	Y	B%		
Bağlamdan hareketle bilmediği kelime ve kelime gruplarının anlamını tahmin eder.	2	2	0	100		
Metnin içeriğini yorumlar.	1	0	1	0		
Yazdıklarını düzenler.	2	0	2	0		
Metinde ele alınan sorunlara farklı çözümler üretir.	1	1	0	100		
Çekim eklerinin işlevlerini ayırt eder.	2	2	0	100		
Metnin ilgili soruların cevapları.	1	1	0	100		
Metin türlerini ayırt eder.	1	0	0	0		
Metinde kullanılan düşünceyi geliştirme yollarını belirler.	1	1	0	100		
Deyim ve atasözlerinin metne katkısını belirler.	1	1	0	100		
Bilgilendirici metin yazar.	1	1	0	100		
Fillerin anlam özelliklerini fark eder.	1	1	0	100		
Görsellerle ilgili soruların cevapları.	1	1	0	100		

Sözel (TAR)	Soru	Doğru	Yanlış	Boş	Net	Başarı
	10	7	3	0	6,00	% 60
Cevap Anahtarı	B	DBAADCBAB				
Cevaplarınız		DBdAcDABAB				
Tarih	S	D	Y	B%		
Medyanın sosyal değişim ve etkileşimdeki rolünü tartışır.	1	1	0	100		
Osmanlı Devleti'nin fetih siyasetini örnekler üzerinden analiz eder.	2	1	1	50		
Osmanlı Devleti'nin siyasi güç olarak ortaya çıkış sürecini ve bu süreci etkileyen faktörleri açıklar.	2	0	2	0		
İletişimi etkileyen tutum ve davranışları analiz ederek kendi tutum ve davranışlarını sorgular.	1	1	0	100		
İletişim araçlarından yararlanırken haklarını kullanır ve sorumluluklarını yerine getirir.	1	1	0	100		
Avrupa'daki gelişmelerle bağlantılı olarak Osmanlı Devleti'ni değişime zorlayan süreçleri kavrar.	2	2	0	100		
Bireysel ve toplumsal ilişkilerde olumlu iletişim yollarını kullanır.	1	1	0	100		

Sözel (DİN)	Soru	Doğru	Yanlış	Boş	Net	Başarı
	10	10	0	0	10,00	% 100
Cevap Anahtarı	B	CADBADCDDBC				
Cevaplarınız		CADBADCDDBC				
Din K.ve A.B.	S	D	Y	B%		
Varlıklar âlemini özelliklerine göre ayırt eder.	2	2	0	100		
Melekleri özellikleri ve görevlerine göre sınıflandırır.	3	3	0	100		
Allah'ın (c.c.) adil, merhametli ve affedicisi olması ile ahiret inancı arasında ilişki kurar.	1	1	0	100		
Dünya hayatı ile ahiret hayatı arasındaki ilişkiyi yorumlar.	2	2	0	100		
Ahiret hayatının aşamalarını açıklar.	2	2	0	100		

Sözel (İNG)	Soru	Doğru	Yanlış	Boş	Net	Başarı
	10	8	2	0	7,33	% 73
Cevap Anahtarı	B	DBCCADBADB				
Cevaplarınız		DBCCcDBADc				
İngilizce	S	D	Y	B%		
Students will be able to talk about other people's appearances and personalities.	2	1	1	50		
Students will be able to talk about past events with definite time.	1	1	0	100		
Students will be able to spot specific information about names and dates in past events in written texts.	2	1	1	50		
Students will be able to report on appearances and personalities of other people.	1	1	0	100		
Students will be able to understand short and simple texts on sports.	3	3	0	100		
Students will be able to talk about routines/daily activities by using frequency adverbs and giving explanations and re	1	1	0	100		

Sayısal (MAT)	Soru	Doğru	Yanlış	Boş	Net	Başarı
	15	7	7	1	4,67	% 31
Cevap Anahtarı	B	BDCCACDDBBACABDC				
Cevaplarınız		BDaBa DBcdadBaC				
Matematik	S	D	Y	B%		
Rasyonel sayıları tanıyarak ve sayı doğrusunda gösterir.	2	0	2	0		
Tam sayılarla işlemler yapmayı gerektiren problemleri çözer.	2	2	0	100		
Rasyonel sayıların ondalık gösterimle ifade eder.	2	0	1	0		
Tam sayılarla toplama ve çıkarma işlemlerini yapar, ilgili problemleri çözer.	2	1	1	50		
Rasyonel sayıların sıralarını karşılaştırır.	2	1	1	50		
Tam sayıların kendileri ile tekrarlı çarpımını üslü nicelik olarak ifade eder.	3	2	1	67		
Tam sayılarla çarpma ve bölme işlemlerini yapar.	1	0	1	0		
Rasyonel sayılarla çarpma ve bölme işlemlerini yapar.	1	1	0	100		

Sayısal (FEN)	Soru	Doğru	Yanlış	Boş	Net	Başarı
	15	10	5	0	8,33	% 56
Cevap Anahtarı	B	CCDAADCDDCBBDAC				
Cevaplarınız		CCDAAdDbCbDbdb				
Fen	S	D	Y	B%		
Yıldız oluşum sürecinin farkına varır.	1	1	0	100		
Geçmişten günümüze, hücrenin yapısı ile ilgili görüşleri teknolojik gelişmelerle ilişkilendirerek tartışır.	1	1	0	100		
Galaksilerin yapısını açıklar.	1	1	0	100		
Yıldız kavramını açıklar.	1	1	0	100		
Hayvan ve bitki hücrelerini, temel kısımları ve görevleri açısından karşılaştırır.	1	0	1	0		
Mitozun canlılar için önemini açıklar.	3	2	1	67		
Fiziksel anlamda yapılan işin, uygulanan kuvvet ve alınan yolla ilişkili olduğunu açıklar.	1	0	1	0		
Teknoloji ile uzay araştırmaları arasındaki ilişkiyi açıklar.	1	1	0	100		
Mayozun canlılar için önemini açıklar.	1	0	1	0		
Uzay kirliliğinin nedenlerini ifade ederek bu kirliliğin yol açabileceği olası sonuçları tahmin eder.	1	1	0	100		
Kütleye etki eden yer çekimi kuvvetini ağırlık olarak adlandırır.	1	0	1	0		
Hücre-doku-organ-sistem-organizma ilişkisini açıklar.	1	1	0	100		
Yer çekimini kütle çekimi olarak gök cisimleri temelinde açıklar.	1	1	0	100		

7. SINIF İŞLEYEN ZEKA 2.DENEME SINAVI



282,765 % 57,08

İZMİR / KARABAĞLAR
İLKURŞUN ORTAOKULU

7C - 97
ELİF ECRİN AYDENİZ

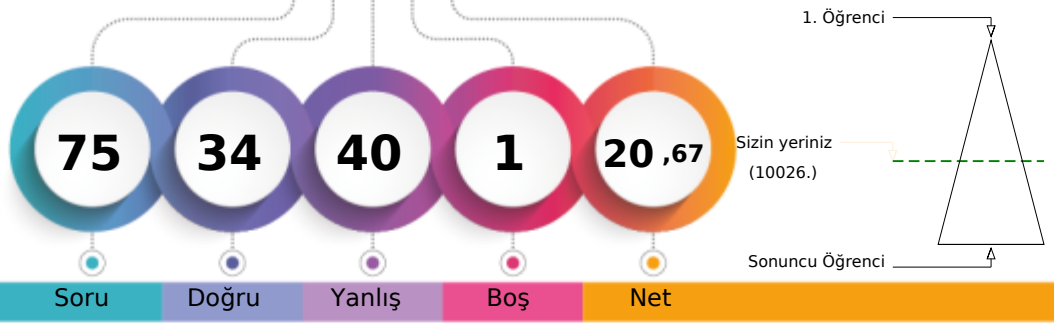

Soru Doğru Yanlış Boş Net

Şube Kurum İlçe İl Genel

Öğrenci Sıra No 12 25 113 848 10026 % 57,08

Sınava Katılan Öğrenci Sayısı 23 90 293 1518 17564

Sözel (TÜR)	Soru	Doğru	Yanlış	Boş	Net	Başarı
	15	7	8	0	4,33	% 29
Cevap Anahtarı	B	DCBABAACDDBBACA				
Cevaplarınız		aacAadAbDDBBAac				

Türkçe	S	D	Y	B%
Bağlamdan hareketle bilmediği kelime ve kelime gruplarının anlamını tahmin eder.	2	0	2	0
Metnin içeriğini yorumlar.	1	1	0	100
Yazdıklarını düzenler.	2	0	2	0
Metinde ele alınan sorunlara farklı çözümler üretir.	1	1	0	100
Çekim eklerinin işlevlerini ayırt eder.	2	2	0	100
Metnin ilgili sorulan cevaplar.	1	1	0	100
Metin türlerini ayırt eder.	1	1	0	100
Metinde kullanılan düşünceyi geliştirme yollarını belirler.	1	0	1	0
Deyim ve atasözlerinin metne katkısını belirler.	1	0	1	0
Bilgilendirici metin yazar.	1	0	1	0
Fillerin anlam özelliklerini fark eder.	1	0	1	0
Görsellerle ilgili sorulan cevaplar.	1	1	0	100

Sözel (TAR)	Soru	Doğru	Yanlış	Boş	Net	Başarı
	10	4	6	0	2,00	% 20
Cevap Anahtarı	B	DBAADCBAB				
Cevaplarınız		cdcAbCacAd				

Tarih	S	D	Y	B%
Medyanın sosyal değişim ve etkileşimdeki rolünü tartışır.	1	1	0	100
Osmanlı Devleti'nin fetih siyasetini örnekler üzerinden analiz eder.	2	0	2	0
Osmanlı Devleti'nin siyasi güç olarak ortaya çıkış sürecini ve bu süreci etkileyen faktörleri açıklar.	2	1	1	50
İletişimi etkileyen tutum ve davranışları analiz ederek kendi tutum ve davranışlarını sorgular.	1	0	1	0
İletişim araçlarından yararlanırken haklarını kullanır ve sorumluluklarını yerine getirir.	1	0	1	0
Avrupa'daki gelişmelerle bağlantılı olarak Osmanlı Devleti'ni değişime zorlayan süreçleri kavrar.	2	1	1	50
Bireysel ve toplumsal ilişkilerde olumlu iletişim yollarını kullanır.	1	1	0	100

Sözel (DİN)	Soru	Doğru	Yanlış	Boş	Net	Başarı
	10	6	4	0	4,67	% 47
Cevap Anahtarı	B	CADBADCDDBC				
Cevaplarınız		CABdADaDBb				

Din K.ve A.B.	S	D	Y	B%
Varlıklar âlemini özelliklerine göre ayırt eder.	2	2	0	100
Melekleri özellikleri ve görevlerine göre sınıflandırır.	3	1	2	33
Allah'ın (c.c.) adil, merhametli ve affedicisi olması ile ahiret inancını arasında ilişki kurar.	1	1	0	100
Dünya hayatı ile ahiret hayatı arasındaki ilişkiyi yorumlar.	2	1	1	50
Ahiret hayatının aşamalarını açıklar.	2	1	1	50

Sözel (İNG)	Soru	Doğru	Yanlış	Boş	Net	Başarı
	10	3	6	1	1,00	% 10
Cevap Anahtarı	B	DBCCADBADB				
Cevaplarınız		cd dbDBAbc				

İngilizce	S	D	Y	B%
Students will be able to talk about other people's appearances and personalities.	2	0	2	0
Students will be able to talk about past events with definite time.	1	0	1	0
Students will be able to spot specific information about names and dates in past events in written texts.	2	1	1	50
Students will be able to report on appearances and personalities of other people.	1	1	0	100
Students will be able to understand short and simple texts on sports.	3	1	2	33
Students will be able to talk about routines/daily activities by using frequency adverbs and giving explanations and reasons.	1	0	0	0

Sayısal (MAT)	Soru	Doğru	Yanlış	Boş	Net	Başarı
	15	6	9	0	3,00	% 20
Cevap Anahtarı	B	BDCCACDDBBACABDC				
Cevaplarınız		acdbcCcdBAbABDd				

Matematik	S	D	Y	B%
Rasyonel sayıları tanıtır ve sayı doğrusunda gösterir.	2	1	1	50
Tam sayılarla işlemler yapmayı gerektiren problemleri çözer.	2	0	2	0
Rasyonel sayıların ondalık gösterimle ifade eder.	2	2	0	100
Tam sayılarla toplama ve çıkarma işlemlerini yapar, ilgili problemleri çözer.	2	1	1	50
Rasyonel sayıların sıralar ve karşılaştırır.	2	0	2	0
Tam sayıların kendileri ile tekrarlı çarpımını üslü nicelik olarak ifade eder.	3	1	2	33
Tam sayılarla çarpma ve bölme işlemlerini yapar.	1	1	0	100
Rasyonel sayılarla çarpma ve bölme işlemlerini yapar.	1	0	1	0

Sayısal (FEN)	Soru	Doğru	Yanlış	Boş	Net	Başarı
	15	8	7	0	5,67	% 38
Cevap Anahtarı	B	CCDAADCDDCBBDAC				
Cevaplarınız		aCDAAcCaDaccDcC				

Fen	S	D	Y	B%
Yıldız oluşum sürecinin farkına varır.	1	1	0	100
Geçmişten günümüze, hücrenin yapısı ile ilgili görüşleri teknolojik gelişmelerle ilişkilendirerek tartışır.	1	1	0	100
Galaksilerin yapısını açıklar.	1	1	0	100
Yıldız kavramını açıklar.	1	0	1	0
Hayvan ve bitki hücrelerini, temel kısımları ve görevleri açısından karşılaştırır.	1	1	0	100
Mitozun canlılar için önemini açıklar.	3	0	3	0
Fiziksel anlamda yapılan işin, uygulanan kuvvet ve alınan yolla ilişkili olduğunu açıklar.	1	1	0	100
Teknoloji ile uzay araştırmaları arasındaki ilişkiyi açıklar.	1	0	1	0
Mayozun canlılar için önemini açıklar.	1	0	1	0
Uzay kirliliğinin nedenlerini ifade ederek bu kirliliğin yol açabileceği olası sonuçları tahmin eder.	1	1	0	100
Kütleye etki eden yer çekimi kuvvetini ağırlık olarak adlandırır.	1	1	0	100
Hücre-doku-organ-sistem-organizma ilişkisini açıklar.	1	0	1	0
Yer çekimini kütle çekimi olarak gök cisimleri temelinde açıklar.	1	1	0	100

7. SINIF İŞLEYEN ZEKA 2.DENEME SINAVI



259,025 % 68,30

İZMİR / KARABAĞLAR
İLKURŞUN ORTAOKULU

7C - 48
EMİNENUR DENİZ

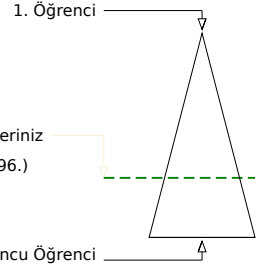
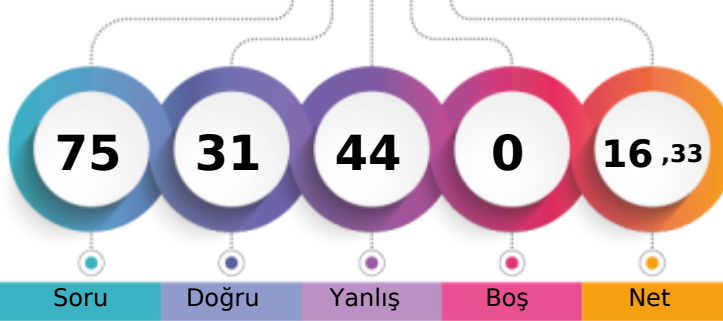

Soru Doğru Yanlış Boş Net

Şube Kurum İlçe İl Genel

Öğrenci Sıra No 20 40 151 1033 11996 % 68,30

Sınava Katılan Öğrenci Sayısı 23 90 293 1518 17564

		Soru	Doğru	Yanlış	Boş	Net	Başarı	
Sözel (TÜR)		15	7	8	0	4,33	% 29	
Cevap Anahtarı	B	DCBABAACDDBBACA						
Cevaplarınız		DbcAaAAaDDaaAdd						
Türkçe								
Bağlamdan hareketle bilmediği kelime ve kelime gruplarının anlamını tahmin eder.								
Metnin içeriğini yorumlar.								
Yazdıklarını düzenler.								
Metinde ele alınan sorunlara farklı çözümler üretir.								
Çekim eklerinin işlevlerini ayırt eder.								
Metnin ilgili soruların cevapları.								
Metin türlerini ayırt eder.								
Metinde kullanılan düşünceyi geliştirme yollarını belirler.								
Deyim ve atasözlerinin metne katkısını belirler.								
Bilgilendirici metin yazar.								
Fillerin anlam özelliklerini fark eder.								
Görsellerle ilgili soruların cevapları.								

		Soru	Doğru	Yanlış	Boş	Net	Başarı	
Sözel (TAR)		10	6	4	0	4,67	% 47	
Cevap Anahtarı	B	DBAADCBAB						
Cevaplarınız		DBdAdBdAd						
Tarih								
Medyanın sosyal değişim ve etkileşimdeki rolünü tartışır.								
Osmanlı Devleti'nin fetih siyasetini örnekler üzerinden analiz eder.								
Osmanlı Devleti'nin siyasi güç olarak ortaya çıkış sürecini ve bu süreci etkileyen faktörleri açıklar.								
İletişimi etkileyen tutum ve davranışları analiz ederek kendi tutum ve davranışlarını sorgular.								
İletişim araçlarından yararlanırken haklarını kullanır ve sorumluluklarını yerine getirir.								
Avrupa'daki gelişmelerle bağlantılı olarak Osmanlı Devleti'ni değişime zorlayan süreçleri kavrar.								
Bireysel ve toplumsal ilişkilerde olumlu iletişim yollarını kullanır.								

		Soru	Doğru	Yanlış	Boş	Net	Başarı	
Sözel (DİN)		10	7	3	0	6,00	% 60	
Cevap Anahtarı	B	CADBADCDDBC						
Cevaplarınız		bAbBADbDBC						
Din K.ve A.B.								
Varlıklar âlemini özelliklerine göre ayırt eder.								
Melekleri özellikleri ve görevlerine göre sınıflandırır.								
Allah'ın (c.c.) adil, merhametli ve affedicisi olması ile ahiret inancını arasında ilişki kurar.								
Dünya hayatı ile ahiret hayatı arasındaki ilişkiyi yorumlar.								
Ahiret hayatının aşamalarını açıklar.								

		Soru	Doğru	Yanlış	Boş	Net	Başarı	
Sözel (İNG)		10	2	8	0	-0,67	% 0	
Cevap Anahtarı	B	DBCCADBADB						
Cevaplarınız		ccbCdcddcB						
İngilizce								
Students will be able to talk about other people's appearances and personalities.								
Students will be able to talk about past events with definite time.								
Students will be able to spot specific information about names and dates in past events in written texts.								
Students will be able to report on appearances and personalities of other people.								
Students will be able to understand short and simple texts on sports.								
Students will be able to talk about routines/daily activities by using frequency adverbs and giving explanations and reasons.								

		Soru	Doğru	Yanlış	Boş	Net	Başarı	
Sayısal (MAT)		15	7	8	0	4,33	% 29	
Cevap Anahtarı	B	BDCCACDDBBACABDC						
Cevaplarınız		dbabbdDBBcDdBDC						
Matematik								
Rasyonel sayıların tanır ve sayı doğrusunda gösterir.								
Tam sayılarla işlemler yapmayı gerektiren problemleri çözer.								
Rasyonel sayıların ondalık gösterimle ifade eder.								
Tam sayılarla toplama ve çıkarma işlemlerini yapar, ilgili problemleri çözer.								
Rasyonel sayıların sıralar ve karşılaştırır.								
Tam sayıların kendileri ile tekrarlı çarpımını üslü nicelik olarak ifade eder.								
Tam sayılarla çarpma ve bölme işlemlerini yapar.								
Rasyonel sayılarla çarpma ve bölme işlemlerini yapar.								

		Soru	Doğru	Yanlış	Boş	Net	Başarı	
Sayısal (FEN)		15	2	13	0	-2,33	% 0	
Cevap Anahtarı	B	CCDAADCDDCBBDAC						
Cevaplarınız		adbbaAcabbbdddbb						
Fen								
Yıldız oluşum sürecinin farkına varır.								
Geçmişten günümüze, hücrenin yapısı ile ilgili görüşleri teknolojik gelişmelerle ilişkilendirerek tartışır.								
Galaksilerin yapısını açıklar.								
Yıldız kavramını açıklar.								
Hayvan ve bitki hücrelerini, temel kısımları ve görevleri açısından karşılaştırır.								
Mitozun canlılar için önemini açıklar.								
Fiziksel anlamda yapılan işin, uygulanan kuvvet ve alınan yolla ilişkili olduğunu açıklar.								
Teknoloji ile uzay araştırmaları arasındaki ilişkiyi açıklar.								
Mayozun canlılar için önemini açıklar.								
Uzay kirliliğinin nedenlerini ifade ederek bu kirliliğin yol açabileceği olası sonuçları tahmin eder.								
Kütleye etki eden yer çekimi kuvvetini ağırlık olarak adlandırır.								
Hücre-doku-organ-sistem-organizma ilişkisini açıklar.								
Yer çekimini kütle çekimi olarak gök cisimleri temelinde açıklar.								

7. SINIF İŞLEYEN ZEKA 2.DENEME SINAVI

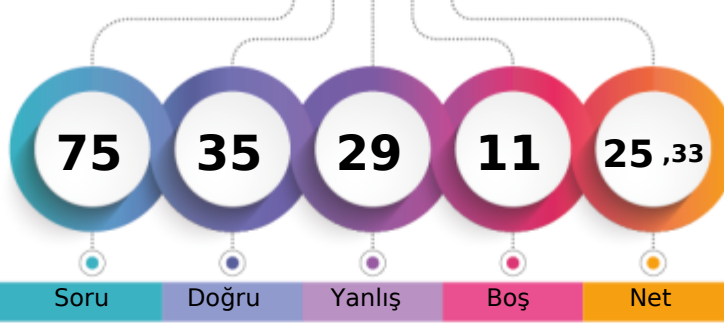

284,820 % 56,04

İZMİR / KARABAĞLAR
İLKURŞUN ORTAOKULU7C - 49
ENES KESER

1. Öğrenci

Sizin yeriniz
(9842.)

Sonuncu Öğrenci

Soru Doğru Yanlış Boş Net

Şube Kurum İlçe İl Genel

Öğrenci Sıra No 11 24 107 834 9842 % 56,04

Sınava Katılan Öğrenci Sayısı 23 90 293 1518 17564

Sözel (TÜR)	Soru	Doğru	Yanlış	Boş	Net	Başarı
	15	9	6	0	7,00	% 47
Cevap Anahtarı	A	BABAACDDBBDCCAA				
Cevaplarınız		cAccdCbDBBdCAA				

Türkçe	S	D	Y	B%
Bağlamdan hareketle bilmediği kelime ve kelime gruplarının anlamını tahmin eder.	2	1	1	50
Metnin içeriğini yorumlar.	1	1	0	100
Yazdıklarını düzenler.	2	0	2	0
Metinde ele alınan sorulara farklı çözümler üretir.	1	0	1	0
Çekim eklerinin işlevlerini ayırır.	2	1	1	50
Metnin ilgili soruların cevaplar.	1	1	0	100
Metin türlerini ayırır.	1	1	0	100
Metinde kullanılan düşünceyi geliştirme yollarını belirler.	1	1	0	100
Deyim ve atasözlerinin metne katkısını belirler.	1	0	1	0
Bilgilendirici metin yazar.	1	1	0	100
Fillerin anlam özelliklerini fark eder.	1	1	0	100
Görsellerle ilgili soruların cevaplar.	1	1	0	100

Sözel (TAR)	Soru	Doğru	Yanlış	Boş	Net	Başarı
	10	6	4	0	4,67	% 47
Cevap Anahtarı	A	ADCDBBABABA				
Cevaplarınız		AbCDBcdAcA				

Tarih	S	D	Y	B%
Medyanın sosyal değişim ve etkileşimdeki rolünü tartışır.	1	1	0	100
Osmanlı Devleti'nin fetih siyasetini örnekler üzerinden analiz eder.	2	0	2	0
Osmanlı Devleti'nin siyasi güç olarak ortaya çıkış sürecini ve bu süreci etkileyen faktörleri açıklar.	2	1	1	50
İletişimi etkileyen tutum ve davranışları analiz ederek kendi tutum ve davranışlarını sorgular.	1	1	0	100
İletişim araçlarından yararlanırken haklarını kullanır ve sorumluluklarını yerine getirir.	1	1	0	100
Avrupa'daki gelişmelerle bağlantılı olarak Osmanlı Devleti'ni değişime zorlayan süreçleri kavrar.	2	1	1	50
Bireysel ve toplumsal ilişkilerde olumlu iletişim yollarını kullanır.	1	1	0	100

Sözel (DİN)	Soru	Doğru	Yanlış	Boş	Net	Başarı
	10	5	5	0	3,33	% 33
Cevap Anahtarı	A	ADCDBCCADB				
Cevaplarınız		ADbDbdCcDbd				

Din K.ve A.B.	S	D	Y	B%
Varlıklar âlemini özelliklerine göre ayırır.	2	2	0	100
Melekleri özellikleri ve görevlerine göre sınıflandırır.	3	1	2	33
Allah'ın (c.c.) adil, merhametli ve affedicisi olması ile ahiret inancı arasında ilişki kurar.	1	1	0	100
Dünya hayatı ile ahiret hayatı arasındaki ilişkiyi yorumlar.	2	0	2	0
Ahiret hayatının aşamalarını açıklar.	2	1	1	50

Sözel (İNG)	Soru	Doğru	Yanlış	Boş	Net	Başarı
	10	6	4	0	4,67	% 47
Cevap Anahtarı	A	DBCADBADBC				
Cevaplarınız		DaCbcBADBa				

İngilizce	S	D	Y	B%
Students will be able to talk about other people's appearances and personalities.	2	1	1	50
Students will be able to talk about past events with definite time.	1	1	0	100
Students will be able to spot specific information about names and dates in past events in written texts.	2	0	2	0
Students will be able to report on appearances and personalities of other people.	1	1	0	100
Students will be able to understand short and simple texts on sports.	3	3	0	100
Students will be able to talk about routines/daily activities by using frequency adverbs and giving explanations and reasons.	1	0	1	0

Sayısal (MAT)	Soru	Doğru	Yanlış	Boş	Net	Başarı
	15	0	5	10	-1,67	% 0
Cevap Anahtarı	A	CACDBBACABDCBDC				
Cevaplarınız		bd d a c				

Matematik	S	D	Y	B%
Rasyonel sayılar tanıtır ve sayı doğrusunda gösterir.	2	0	1	0
Tam sayılarla işlemler yapmayı gerektiren problemleri çözer.	2	0	2	0
Rasyonel sayıların ondalık gösterimle ifade eder.	2	0	0	0
Tam sayılarla toplama ve çıkarma işlemlerini yapar, ilgili problemleri çözer.	2	0	0	0
Rasyonel sayıların sıralar ve karşılaştırır.	2	0	1	0
Tam sayıların kendileri ile tekrarlı çarpımını üslü nicelik olarak ifade eder.	3	0	0	0
Tam sayılarla çarpma ve bölme işlemlerini yapar.	1	0	1	0
Rasyonel sayılarla çarpma ve bölme işlemlerini yapar.	1	0	0	0

Sayısal (FEN)	Soru	Doğru	Yanlış	Boş	Net	Başarı
	15	9	5	1	7,33	% 49
Cevap Anahtarı	A	DAADCDCBBDACCC				
Cevaplarınız		DbAD cDCcdDACCb				

Fen	S	D	Y	B%
Yıldız oluşum sürecinin farkına varır.	1	1	0	100
Geçmişten günümüze, hücrenin yapısı ile ilgili görüşleri teknolojik gelişmelerle ilişkilendirerek tartışır.	1	0	1	0
Galaksilerin yapısını açıklar.	1	1	0	100
Yıldız kavramını açıklar.	1	1	0	100
Hayvan ve bitki hücrelerini, temel kısımları ve görevleri açısından karşılaştırır.	1	0	0	0
Mitozun canlılar için önemini açıklar.	3	2	1	67
Fiziksel anlamda yapılan işin, uygulanan kuvvet ve alınan yolla ilişkili olduğunu açıklar.	1	1	0	100
Teknoloji ile uzay araştırmaları arasındaki ilişkiyi açıklar.	1	0	1	0
Mayozun canlılar için önemini açıklar.	1	0	1	0
Uzay kirliliğinin nedenlerini ifade ederek bu kirliliğin yol açabileceği olası sonuçları tahmin eder.	1	1	0	100
Kütleye etki eden yer çekimi kuvvetini ağırlık olarak adlandırır.	1	1	0	100
Hücre-doku-organ-sistem-organizma ilişkisini açıklar.	1	1	0	100
Yer çekimini kütle çekimi olarak gök cisimleri temelinde açıklar.	1	0	1	0

7. SINIF İŞLEYEN ZEKA 2.DENEME SINAVI

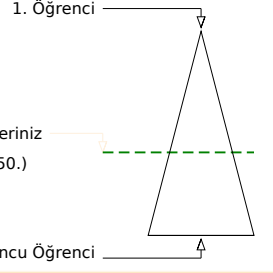
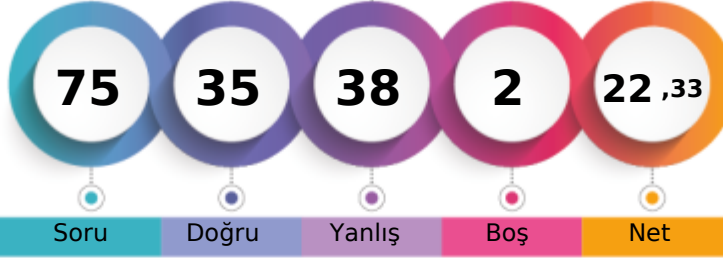

282,486 % 57,22

İZMİR / KARABAĞLAR
İLKURŞUN ORTAOKULU7C - 52
ESLEM NİDA GENÇ

Soru Doğru Yanlış Boş Net

Şube	Kurum	İlçe	İl	Genel
Öğrenci Sıra No	13	26	114	851
Sınava Katılan Öğrenci Sayısı	23	90	293	1518
				10050 % 57,22
				17564

Sözel (TÜR)	Soru	Doğru	Yanlış	Boş	Net	Başarı
	15	6	9	0	3,00	% 20
Cevap Anahtarı	B	DCBABAACDDBBACA				
Cevaplarınız	bbcAcDbBaAac					
Türkçe						
S	D	Y	B	B%		
Bağlamdan hareketle bilmediği kelime ve kelime gruplarının anlamını tahmin eder.	2	1	1	50		
Metnin içeriğini yorumlar.	1	1	0	100		
Yazdıklarını düzenler.	2	0	2	0		
Metinde ele alınan sorunlara farklı çözümler üretir.	1	1	0	100		
Çekim eklerinin işlevlerini ayırt eder.	2	0	2	0		
Metnin ilgili soruların cevaplar.	1	1	0	100		
Metin türlerini ayırt eder.	1	1	0	100		
Metinde kullanılan düşünceyi geliştirme yollarını belirler.	1	0	1	0		
Deyim ve atasözlerinin metne katkısını belirler.	1	0	1	0		
Bilgilendirici metin yazar.	1	0	1	0		
Fillerin anlam özelliklerini fark eder.	1	0	1	0		
Görsellerle ilgili soruların cevaplar.	1	1	0	100		

Sözel (TAR)	Soru	Doğru	Yanlış	Boş	Net	Başarı
	10	6	4	0	4,67	% 47
Cevap Anahtarı	B	DBAADCBAB				
Cevaplarınız	DBcAcdbABAđ					
Tarih						
S	D	Y	B	B%		
Medyanın sosyal değişim ve etkileşimdeki rolünü tartışır.	1	1	0	100		
Osmanlı Devleti'nin fetih siyasetini örnekler üzerinden analiz eder.	2	0	2	0		
Osmanlı Devleti'nin siyasi güç olarak ortaya çıkış sürecini ve bu süreci etkileyen faktörleri açıklar.	2	0	2	0		
İletişimi etkileyen tutum ve davranışları analiz ederek kendi tutum ve davranışlarını sorgular.	1	1	0	100		
İletişim araçlarından yararlanırken haklarını kullanır ve sorumluluklarını yerine getirir.	1	1	0	100		
Avrupa'daki gelişmelerle bağlantılı olarak Osmanlı Devleti'ni değişime zorlayan süreçleri kavrar.	2	2	0	100		
Bireysel ve toplumsal ilişkilerde olumlu iletişim yollarını kullanır.	1	1	0	100		

Sözel (DİN)	Soru	Doğru	Yanlış	Boş	Net	Başarı
	10	6	4	0	4,67	% 47
Cevap Anahtarı	B	CADBADCDBC				
Cevaplarınız	CAbBADaccC					
Din K.ve A.B.						
S	D	Y	B	B%		
Varlıklar âlemini özelliklerine göre ayırt eder.	2	1	1	50		
Melekleri özellikleri ve görevlerine göre sınıflandırır.	3	2	1	67		
Allah'ın (c.c.) adil, merhametli ve affedicisi olması ile ahiret inancını arasında ilişki kurar.	1	0	1	0		
Dünya hayatı ile ahiret hayatı arasındaki ilişkiyi yorumlar.	2	2	0	100		
Ahiret hayatının aşamalarını açıklar.	2	1	1	50		

Sözel (İNG)	Soru	Doğru	Yanlış	Boş	Net	Başarı
	10	4	5	1	2,33	% 23
Cevap Anahtarı	B	DBCCADBADB				
Cevaplarınız	bd CcbBADđ					
İngilizce						
S	D	Y	B	B%		
Students will be able to talk about other people's appearances and personalities.	2	1	1	50		
Students will be able to talk about past events with definite time.	1	1	0	100		
Students will be able to spot specific information about names and dates in past events in written texts.	2	0	2	0		
Students will be able to report on appearances and personalities of other people.	1	1	0	100		
Students will be able to understand short and simple texts on sports.	3	1	2	33		
Students will be able to talk about routines/daily activities by using frequency adverbs and giving explanations and re	1	0	0	0		

Sayısal (MAT)	Soru	Doğru	Yanlış	Boş	Net	Başarı
	15	7	7	1	4,67	% 31
Cevap Anahtarı	B	BDCCACDDBBACBDC				
Cevaplarınız	BcdBAAdbBđCcB b					
Matematik						
S	D	Y	B	B%		
Rasyonel sayıları tanıtır ve sayı doğrusunda gösterir.	2	0	2	0		
Tam sayılarla işlemler yapmayı gerektiren problemleri çözer.	2	2	0	100		
Rasyonel sayıları ondalık gösterimle ifade eder.	2	0	2	0		
Tam sayılarla toplama ve çıkarma işlemlerini yapar, ilgili problemleri çözer.	2	2	0	100		
Rasyonel sayıları sıralar ve karşılaştırır.	2	2	0	100		
Tam sayıların kendileri ile tekrarlı çarpımını üslü nicelik olarak ifade eder.	3	1	2	33		
Tam sayılarla çarpma ve bölme işlemlerini yapar.	1	0	0	0		
Rasyonel sayılarla çarpma ve bölme işlemlerini yapar.	1	0	1	0		

Sayısal (FEN)	Soru	Doğru	Yanlış	Boş	Net	Başarı
	15	6	9	0	3,00	% 20
Cevap Anahtarı	B	CCDAADCDDCBBDAC				
Cevaplarınız	dCDAAbđDaadcDb					
Fen						
S	D	Y	B	B%		
Yıldız oluşum sürecinin farkına varır.	1	1	0	100		
Geçmişten günümüze, hücrenin yapısı ile ilgili görüşleri teknolojik gelişmelerle ilişkilendirerek tartışır.	1	1	0	100		
Galaksilerin yapısını açıklar.	1	1	0	100		
Yıldız kavramını açıklar.	1	0	1	0		
Hayvan ve bitki hücrelerini, temel kısımları ve görevleri açısından karşılaştırır.	1	0	1	0		
Mitozun canlılar için önemini açıklar.	3	1	2	33		
Fiziksel anlamda yapılan işin, uygulanan kuvvet ve alınan yolla ilişkili olduğunu açıklar.	1	0	1	0		
Teknoloji ile uzay araştırmaları arasındaki ilişkiyi açıklar.	1	0	1	0		
Mayozun canlılar için önemini açıklar.	1	0	1	0		
Uzay kirliliğinin nedenlerini ifade ederek bu kirliliğin yol açabileceği olası sonuçları tahmin eder.	1	1	0	100		
Kütleye etki eden yer çekimi kuvvetini ağırlık olarak adlandırır.	1	0	1	0		
Hücre-doku-organ-sistem-organizma ilişkisini açıklar.	1	0	1	0		
Yer çekimini kütle çekimi olarak gök cisimleri temelinde açıklar.	1	1	0	100		

7. SINIF İŞLEYEN ZEKA 2.DENEME SINAVI



355,783 % 28,29

İZMİR / KARABAĞLAR
İLKURŞUN ORTAOKULU

7C - 124
FATMA ABDULMECİT

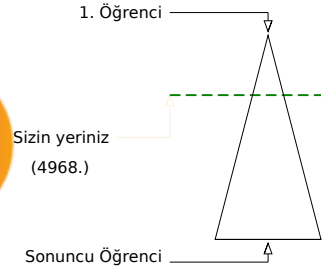
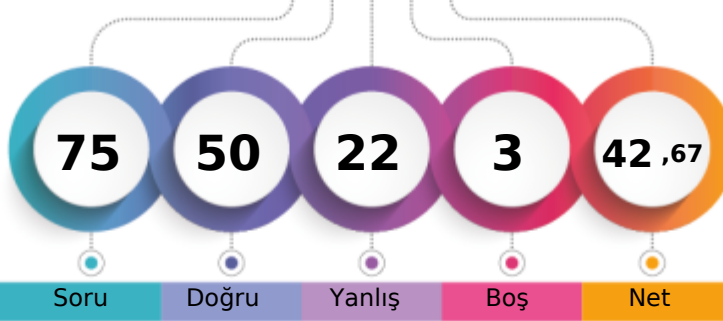

Şube	Kurum	İlçe	İl	Genel
Öğrenci Sıra No	4	9	41	435
Sınava Katılan Öğrenci Sayısı	23	90	293	1518
				4968 % 28,29
				17564

Sözel (TÜR)	Soru	Doğru	Yanlış	Boş	Net	Başarı
	15	14	1	0	13,67	% 91
Cevap Anahtarı	B	DCBABAACDDBBACA				
Cevaplarınız		DCBAcAACDDBBACA				
Türkçe	S	D	Y	B	%	B%
Bağlamdan hareketle bilmediği kelime ve kelime gruplarının anlamını tahmin eder.	2	2	0	100		
Metnin içeriğini yorumlar.	1	1	0	100		
Yazdıklarını düzenler.	2	1	1	50		
Metinde ele alınan sorunlara farklı çözümler üretir.	1	1	0	100		
Çekim eklerinin işlevlerini ayırt eder.	2	2	0	100		
Metnin ilgili soruların cevaplar.	1	1	0	100		
Metin türlerini ayırt eder.	1	1	0	100		
Metinde kullanılan düşünceyi geliştirme yollarını belirler.	1	1	0	100		
Deyim ve atasözlerinin metne katkısını belirler.	1	1	0	100		
Bilgilendirici metin yazar.	1	1	0	100		
Fillerin anlam özelliklerini fark eder.	1	1	0	100		
Görsellerle ilgili soruların cevaplar.	1	1	0	100		

Sözel (TAR)	Soru	Doğru	Yanlış	Boş	Net	Başarı
	10	8	2	0	7,33	% 73
Cevap Anahtarı	B	DBAADCABAB				
Cevaplarınız		DBAADaABAđ				
Tarih	S	D	Y	B	%	B%
Medyanın sosyal değişim ve etkileşimdeki rolünü tartışır.	1	1	0	100		
Osmanlı Devleti'nin fetih siyasetini örnekler üzerinden analiz eder.	2	1	1	50		
Osmanlı Devleti'nin siyasi güç olarak ortaya çıkış sürecini ve bu süreci etkileyen faktörleri açıklar.	2	1	1	50		
İletişimi etkileyen tutum ve davranışları analiz ederek kendi tutum ve davranışlarını sorgular.	1	1	0	100		
İletişim araçlarından yararlanırken haklarını kullanır ve sorumluluklarını yerine getirir.	1	1	0	100		
Avrupa'daki gelişmelerle bağlantılı olarak Osmanlı Devleti'ni değişime zorlayan süreçleri kavrar.	2	2	0	100		
Bireysel ve toplumsal ilişkilerde olumlu iletişim yollarını kullanır.	1	1	0	100		

Sözel (DİN)	Soru	Doğru	Yanlış	Boş	Net	Başarı
	10	8	2	0	7,33	% 73
Cevap Anahtarı	B	CADBADCDDBC				
Cevaplarınız		đADBADCDBb				
Din K.ve A.B.	S	D	Y	B	%	B%
Varlıklar âlemini özelliklerine göre ayırt eder.	2	2	0	100		
Melekleri özellikleri ve görevlerine göre sınıflandırır.	3	3	0	100		
Allah'ın (c.c.) adil, merhametli ve affedicisi olması ile ahiret inancı arasında ilişki kurar.	1	1	0	100		
Dünya hayatı ile ahiret hayatı arasındaki ilişkiyi yorumlar.	2	1	1	50		
Ahiret hayatının aşamalarını açıklar.	2	1	1	50		

Sözel (İNG)	Soru	Doğru	Yanlış	Boş	Net	Başarı
	10	7	3	0	6,00	% 60
Cevap Anahtarı	B	DBCCADBADB				
Cevaplarınız		DBaCcDBADc				
İngilizce	S	D	Y	B	%	B%
Students will be able to talk about other people's appearances and personalities.	2	1	1	50		
Students will be able to talk about past events with definite time.	1	1	0	100		
Students will be able to spot specific information about names and dates in past events in written texts.	2	1	1	50		
Students will be able to report on appearances and personalities of other people.	1	1	0	100		
Students will be able to understand short and simple texts on sports.	3	3	0	100		
Students will be able to talk about routines/daily activities by using frequency adverbs and giving explanations and re	1	0	1	0		

Sayısal (MAT)	Soru	Doğru	Yanlış	Boş	Net	Başarı
	15	6	6	3	4,00	% 27
Cevap Anahtarı	B	BDCCACDDBBACABDC				
Cevaplarınız		BDCb bccc aDC				
Matematik	S	D	Y	B	%	B%
Rasyonel sayıları tanıyıp ve sayı doğrusunda gösterir.	2	0	2	0		
Tam sayılarla işlemler yapmayı gerektiren problemleri çözer.	2	1	0	50		
Rasyonel sayıların ondalık gösterimle ifade eder.	2	0	0	0		
Tam sayılarla toplama ve çıkarma işlemlerini yapar, ilgili problemleri çözer.	2	0	2	0		
Rasyonel sayıların sıralar ve karşılaştırır.	2	1	1	50		
Tam sayıların kendileri ile tekrarlı çarpımını üslü nicelik olarak ifade eder.	3	2	1	67		
Tam sayılarla çarpma ve bölme işlemlerini yapar.	1	1	0	100		
Rasyonel sayılarla çarpma ve bölme işlemlerini yapar.	1	1	0	100		

Sayısal (FEN)	Soru	Doğru	Yanlış	Boş	Net	Başarı
	15	7	8	0	4,33	% 29
Cevap Anahtarı	B	CCDAADCDDCBBDAC				
Cevaplarınız		aaDacDdbdcBDbC				
Fen	S	D	Y	B	%	B%
Yıldız oluşum sürecinin farkına varır.	1	1	0	100		
Geçmişten günümüze, hücrenin yapısı ile ilgili görüşleri teknolojik gelişmelerle ilişkilendirerek tartışır.	1	1	0	100		
Galaksilerin yapısını açıklar.	1	0	1	0		
Yıldız kavramını açıklar.	1	1	0	100		
Hayvan ve bitki hücrelerini, temel kısımları ve görevleri açısından karşılaştırır.	1	0	1	0		
Mitozun canlılar için önemini açıklar.	3	0	3	0		
Fiziksel anlamda yapılan işin, uygulanan kuvvet ve alınan yolla ilişkili olduğunu açıklar.	1	1	0	100		
Teknoloji ile uzay araştırmaları arasındaki ilişkiyi açıklar.	1	0	1	0		
Mayozun canlılar için önemini açıklar.	1	1	0	100		
Uzay kirliliğinin nedenlerini ifade ederek bu kirliliğin yol açabileceği olası sonuçları tahmin eder.	1	1	0	100		
Kütleye etki eden yer çekimi kuvvetini ağırlık olarak adlandırır.	1	1	0	100		
Hücre-doku-organ-sistem-organizma ilişkisini açıklar.	1	0	1	0		
Yer çekimini kütle çekimi olarak gök cisimleri temelinde açıklar.	1	0	1	0		

7. SINIF İŞLEYEN ZEKA 2.DENEME SINAVI



342,884 % 32,53

İZMİR / KARABAĞLAR
İLKURŞUN ORTAOKULU

7C - 60
HAFİZENUR KIZILTEPE

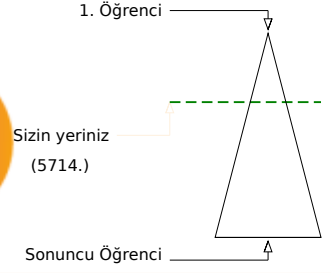
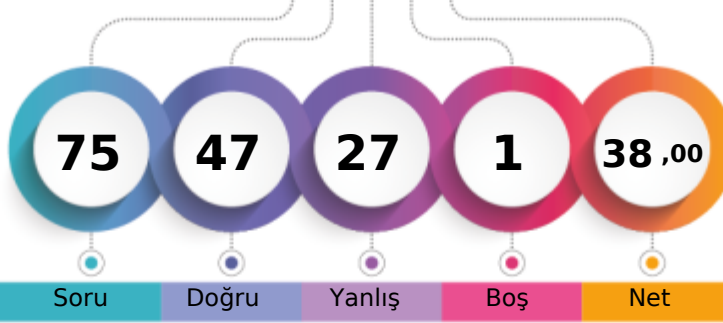

Soru Doğru Yanlış Boş Net

	Şube	Kurum	İlçe	İl	Genel
Öğrenci Sıra No	6	11	50	495	5714 % 32,53
Sınava Katılan Öğrenci Sayısı	23	90	293	1518	17564

Sözel (TÜR)	Soru	Doğru	Yanlış	Boş	Net	Başarı
	15	10	5	0	8,33	% 56
Cevap Anahtarı	A	BABAACDDBDCCAA				
Cevaplarınız		dAaAACDDBBadCdA				
Türkçe	S	D	Y	B	%	
Bağlamdan hareketle bilmediği kelime ve kelime gruplarının anlamını tahmin eder.	2	1	1	50		
Metnin içeriğini yorumlar.	1	1	0	100		
Yazdıklarını düzenler.	2	1	1	50		
Metinde ele alınan sorunlara farklı çözümler üretir.	1	1	0	100		
Çekim eklerinin işlevlerini ayırt eder.	2	2	0	100		
Metnin ilgili soruların cevaplar.	1	1	0	100		
Metin türlerini ayırt eder.	1	1	0	100		
Metinde kullanılan düşünceyi geliştirme yollarını belirler.	1	0	1	0		
Deyim ve atasözlerinin metne katkısını belirler.	1	0	1	0		
Bilgilendirici metin yazar.	1	1	0	100		
Fillerin anlam özelliklerini fark eder.	1	0	1	0		
Görsellerle ilgili soruların cevaplar.	1	1	0	100		

Sözel (TAR)	Soru	Doğru	Yanlış	Boş	Net	Başarı
	10	7	3	0	6,00	% 60
Cevap Anahtarı	A	ADCDBABABA				
Cevaplarınız		AbbDBAaABA				
Tarih	S	D	Y	B	%	
Medyanın sosyal değişim ve etkileşimdeki rolünü tartışır.	1	1	0	100		
Osmanlı Devleti'nin fetih siyasetini örnekler üzerinden analiz eder.	2	0	2	0		
Osmanlı Devleti'nin siyasi güç olarak ortaya çıkış sürecini ve bu süreci etkileyen faktörleri açıklar.	2	1	1	50		
İletişimi etkileyen tutum ve davranışları analiz ederek kendi tutum ve davranışlarını sorgular.	1	1	0	100		
İletişim araçlarından yararlanırken haklarını kullanır ve sorumluluklarını yerine getirir.	1	1	0	100		
Avrupa'daki gelişmelerle bağlantılı olarak Osmanlı Devleti'ni değişime zorlayan süreçleri kavrar.	2	2	0	100		
Bireysel ve toplumsal ilişkilerde olumlu iletişim yollarını kullanır.	1	1	0	100		

Sözel (DİN)	Soru	Doğru	Yanlış	Boş	Net	Başarı
	10	9	1	0	8,67	% 87
Cevap Anahtarı	A	ADCDBCCADB				
Cevaplarınız		ADCDBCCAbB				
Din K.ve A.B.	S	D	Y	B	%	
Varlıklar âlemini özelliklerine göre ayırt eder.	2	2	0	100		
Melekleri özellikleri ve görevlerine göre sınıflandırır.	3	3	0	100		
Allah'ın (c.c.) adil, merhametli ve affedicisi olması ile ahiret inancı arasında ilişki kurar.	1	1	0	100		
Dünya hayatı ile ahiret hayatı arasındaki ilişkiyi yorumlar.	2	2	0	100		
Ahiret hayatının aşamalarını açıklar.	2	1	1	50		

Sözel (İNG)	Soru	Doğru	Yanlış	Boş	Net	Başarı
	10	5	5	0	3,33	% 33
Cevap Anahtarı	A	DBCADBADC				
Cevaplarınız		bdCccBAcBC				
İngilizce	S	D	Y	B	%	
Students will be able to talk about other people's appearances and personalities.	2	0	2	0		
Students will be able to talk about past events with definite time.	1	1	0	100		
Students will be able to spot specific information about names and dates in past events in written texts.	2	0	2	0		
Students will be able to report on appearances and personalities of other people.	1	1	0	100		
Students will be able to understand short and simple texts on sports.	3	2	1	67		
Students will be able to talk about routines/daily activities by using frequency adverbs and giving explanations and reasons.	1	1	0	100		

Sayısal (MAT)	Soru	Doğru	Yanlış	Boş	Net	Başarı
	15	8	6	1	6,00	% 40
Cevap Anahtarı	A	CACDBBACABDCBDC				
Cevaplarınız		CbdbBB CdbDCdba				
Matematik	S	D	Y	B	%	
Rasyonel sayıları tanıyıp ve sayı doğrusunda gösterir.	2	1	0	50		
Tam sayılarla işlemler yapmayı gerektiren problemleri çözer.	2	0	2	0		
Rasyonel sayıların ondalık gösterimle ifade eder.	2	0	2	0		
Tam sayılarla toplama ve çıkarma işlemlerini yapar, ilgili problemleri çözer.	2	2	0	100		
Rasyonel sayıların sıralar ve karşılaştırır.	2	2	0	100		
Tam sayıların kendileri ile tekrarlı çarpımını üslü nicelik olarak ifade eder.	3	2	1	67		
Tam sayılarla çarpma ve bölme işlemlerini yapar.	1	1	0	100		
Rasyonel sayılarla çarpma ve bölme işlemlerini yapar.	1	0	1	0		

Sayısal (FEN)	Soru	Doğru	Yanlış	Boş	Net	Başarı
	15	8	7	0	5,67	% 38
Cevap Anahtarı	A	DAADCDCBBDACC				
Cevaplarınız		DAAbdaDCdcDbCbC				
Fen	S	D	Y	B	%	
Yıldız oluşum sürecinin farkına varır.	1	1	0	100		
Geçmişten günümüze, hücrenin yapısı ile ilgili görüşleri teknolojik gelişmelerle ilişkilendirerek tartışır.	1	1	0	100		
Galaksilerin yapısını açıklar.	1	1	0	100		
Yıldız kavramını açıklar.	1	0	1	0		
Hayvan ve bitki hücrelerini, temel kısımları ve görevleri açısından karşılaştırır.	1	0	1	0		
Mitozun canlılar için önemini açıklar.	3	1	2	33		
Fiziksel anlamda yapılan işin, uygulanan kuvvet ve alınan yolla ilişkili olduğunu açıklar.	1	1	0	100		
Teknoloji ile uzay araştırmaları arasındaki ilişkiyi açıklar.	1	0	1	0		
Mayozun canlılar için önemini açıklar.	1	0	1	0		
Uzay kirliliğinin nedenlerini ifade ederek bu kirliliğin yol açabileceği olası sonuçları tahmin eder.	1	1	0	100		
Kütleye etki eden yer çekimi kuvvetini ağırlık olarak adlandırır.	1	1	0	100		
Hücre-doku-organ-sistem-organizma ilişkisini açıklar.	1	0	1	0		
Yer çekimini kütle çekimi olarak gök cisimleri temelinde açıklar.	1	1	0	100		

7. SINIF İŞLEYEN ZEKA 2.DENEME SINAVI



292,860 % 52,65

İZMİR / KARABAĞLAR
İLKURŞUN ORTAOKULU

7C - 121
HAMİDE TOPALOĞLU

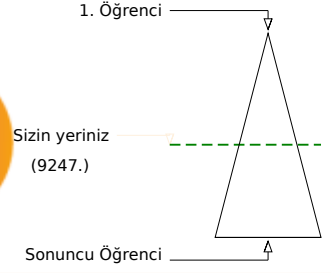
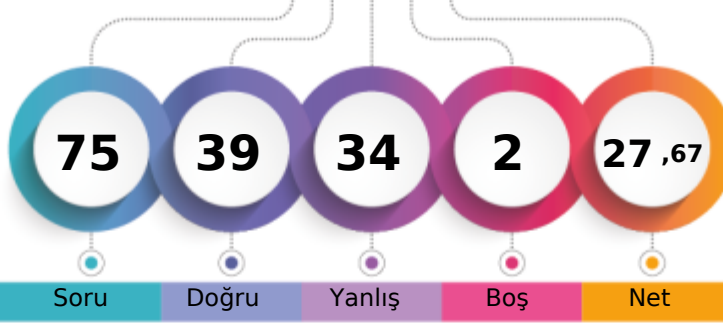

Soru Doğru Yanlış Boş Net

	Şube	Kurum	İlçe	İl	Genel
Öğrenci Sıra No	9	22	98	790	9247 % 52,65
Sınava Katılan Öğrenci Sayısı	23	90	293	1518	17564

Sözel (TÜR)	Soru	Doğru	Yanlış	Boş	Net	Başarı
	15	8	7	0	5,67	% 38
Cevap Anahtarı	A	BABAACDDBBDCCAA				
Cevaplarınız		accAACbDBBadCdA				
Türkçe	S	D	Y	B%		
Bağlamdan hareketle bilmediği kelime ve kelime gruplarının anlamını tahmin eder.	2	1	1	50		
Metnin içeriğini yorumlar.	1	0	1	0		
Yazdıklarını düzenler.	2	1	1	50		
Metinde ele alınan sorunlara farklı çözümler üretir.	1	1	0	100		
Çekim eklerinin işlevlerini ayırt eder.	2	1	1	50		
Metnin ilgili soruların cevaplar.	1	1	0	100		
Metin türlerini ayırt eder.	1	1	0	100		
Metinde kullanılan düşünceyi geliştirme yollarını belirler.	1	0	1	0		
Deyim ve atasözlerinin metne katkısını belirler.	1	0	1	0		
Bilgilendirici metin yazar.	1	1	0	100		
Fillerin anlam özelliklerini fark eder.	1	0	1	0		
Görsellerle ilgili soruların cevaplar.	1	1	0	100		

Sözel (TAR)	Soru	Doğru	Yanlış	Boş	Net	Başarı
	10	6	4	0	4,67	% 47
Cevap Anahtarı	A	ADCDBABABA				
Cevaplarınız		ADbcbABAcA				
Tarih	S	D	Y	B%		
Medyanın sosyal değişim ve etkileşimdeki rolünü tartışır.	1	1	0	100		
Osmanlı Devleti'nin fetih siyasetini örnekler üzerinden analiz eder.	2	2	0	100		
Osmanlı Devleti'nin siyasi güç olarak ortaya çıkış sürecini ve bu süreci etkileyen faktörleri açıklar.	2	1	1	50		
İletişimi etkileyen tutum ve davranışları analiz ederek kendi tutum ve davranışlarını sorgular.	1	0	1	0		
İletişim araçlarından yararlanırken haklarını kullanır ve sorumluluklarını yerine getirir.	1	0	1	0		
Avrupa'daki gelişmelerle bağlantılı olarak Osmanlı Devleti'ni değişime zorlayan süreçleri kavrar.	2	1	1	50		
Bireysel ve toplumsal ilişkilerde olumlu iletişim yollarını kullanır.	1	1	0	100		

Sözel (DİN)	Soru	Doğru	Yanlış	Boş	Net	Başarı
	10	8	2	0	7,33	% 73
Cevap Anahtarı	A	ADCDBCCADB				
Cevaplarınız		ADCDBbCdDB				
Din K.ve A.B.	S	D	Y	B%		
Varlıklar âlemini özelliklerine göre ayırt eder.	2	2	0	100		
Melekleri özellikleri ve görevlerine göre sınıflandırır.	3	3	0	100		
Allah'ın (c.c.) adil, merhametli ve affedicisi olması ile ahiret inancı arasında ilişki kurar.	1	1	0	100		
Dünya hayatı ile ahiret hayatı arasındaki ilişkiyi yorumlar.	2	0	2	0		
Ahiret hayatının aşamalarını açıklar.	2	2	0	100		

Sözel (İNG)	Soru	Doğru	Yanlış	Boş	Net	Başarı
	10	5	5	0	3,33	% 33
Cevap Anahtarı	A	DBCADBADBC				
Cevaplarınız		baCABbAcBd				
İngilizce	S	D	Y	B%		
Students will be able to talk about other people's appearances and personalities.	2	0	2	0		
Students will be able to talk about past events with definite time.	1	1	0	100		
Students will be able to spot specific information about names and dates in past events in written texts.	2	1	1	50		
Students will be able to report on appearances and personalities of other people.	1	1	0	100		
Students will be able to understand short and simple texts on sports.	3	2	1	67		
Students will be able to talk about routines/daily activities by using frequency adverbs and giving explanations and reasons.	1	0	1	0		

Sayısal (MAT)	Soru	Doğru	Yanlış	Boş	Net	Başarı
	15	4	9	2	1,00	% 7
Cevap Anahtarı	A	CACDBBACABDCBDC				
Cevaplarınız	b	bBcdCAcaddDa				
Matematik	S	D	Y	B%		
Rasyonel sayıların tanır ve sayı doğrusunda gösterir.	2	0	2	0		
Tam sayılarla işlemler yapmayı gerektiren problemleri çözer.	2	0	1	0		
Rasyonel sayıların ondalık gösterimle ifade eder.	2	1	0	50		
Tam sayılarla toplama ve çıkarma işlemlerini yapar, ilgili problemleri çözer.	2	0	2	0		
Rasyonel sayıların sıralar ve karşılaştırır.	2	2	0	100		
Tam sayıların kendileri ile tekrarlı çarpımını üslü nicelik olarak ifade eder.	3	0	3	0		
Tam sayılarla çarpma ve bölme işlemlerini yapar.	1	0	1	0		
Rasyonel sayılarla çarpma ve bölme işlemlerini yapar.	1	1	0	100		

Sayısal (FEN)	Soru	Doğru	Yanlış	Boş	Net	Başarı
	15	8	7	0	5,67	% 38
Cevap Anahtarı	A	DAADCDCBBDACC				
Cevaplarınız		DAccbDDaBdDcaCC				
Fen	S	D	Y	B%		
Yıldız oluşum sürecinin farkına varır.	1	1	0	100		
Geçmişten günümüze, hücrenin yapısı ile ilgili görüşleri teknolojik gelişmelerle ilişkilendirerek tartışır.	1	1	0	100		
Galaksilerin yapısını açıklar.	1	0	1	0		
Yıldız kavramını açıklar.	1	0	1	0		
Hayvan ve bitki hücrelerini, temel kısımları ve görevleri açısından karşılaştırır.	1	0	1	0		
Mitozun canlılar için önemini açıklar.	3	1	2	33		
Fiziksel anlamda yapılan işin, uygulanan kuvvet ve alınan yolla ilişkili olduğunu açıklar.	1	1	0	100		
Teknoloji ile uzay araştırmaları arasındaki ilişkiyi açıklar.	1	1	0	100		
Mayozun canlılar için önemini açıklar.	1	0	1	0		
Uzay kirliliğinin nedenlerini ifade ederek bu kirliliğin yol açabileceği olası sonuçları tahmin eder.	1	1	0	100		
Kütleye etki eden yer çekimi kuvvetini ağırlık olarak adlandırır.	1	0	1	0		
Hücre-doku-organ-sistem-organizma ilişkisini açıklar.	1	1	0	100		
Yer çekimini kütle çekimi olarak gök cisimleri temelinde açıklar.	1	1	0	100		

7. SINIF İŞLEYEN ZEKA 2.DENEME SINAVI



310,452 % 44,92

İZMİR / KARABAĞLAR
İLKURŞUN ORTAOKULU

7C - 26
HASAN DİNKÇİ

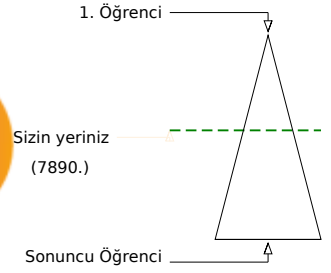
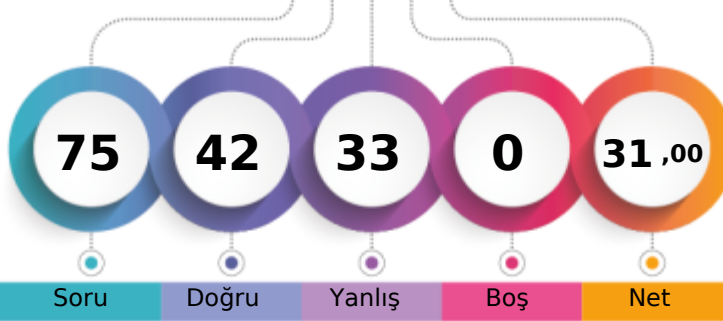

	Şube	Kurum	İlçe	İl	Genel
Öğrenci Sıra No	7	17	76	676	7890
Sınava Katılan Öğrenci Sayısı	23	90	293	1518	17564

Sözel (TÜR)	Soru	Doğru	Yanlış	Boş	Net	Başarı
	15	9	6	0	7,00	% 47
Cevap Anahtarı	A	BABAACDDBDCCAA				
Cevaplarınız		BAdAACbDaBcbCbA				
Türkçe	S	D	Y	B%		
Bağlamdan hareketle bilmediği kelime ve kelime gruplarının anlamını tahmin eder.	2	2	0	100		
Metnin içeriğini yorumlar.	1	1	0	100		
Yazdıklarını düzenler.	2	1	1	50		
Metinde ele alınan sorunlara farklı çözümler üretir.	1	1	0	100		
Çekim eklerinin işlevlerini ayırt eder.	2	1	1	50		
Metnin ilgili soruların cevaplar.	1	1	0	100		
Metin türlerini ayırt eder.	1	0	1	0		
Metinde kullanılan düşünceyi geliştirme yollarını belirler.	1	0	1	0		
Deyim ve atasözlerinin metne katkısını belirler.	1	0	1	0		
Bilgilendirici metin yazar.	1	1	0	100		
Fillerin anlam özelliklerini fark eder.	1	0	1	0		
Görsellerle ilgili soruların cevaplar.	1	1	0	100		

Sözel (TAR)	Soru	Doğru	Yanlış	Boş	Net	Başarı
	10	7	3	0	6,00	% 60
Cevap Anahtarı	A	ADCDBABABA				
Cevaplarınız		ADCDBcdABb				
Tarih	S	D	Y	B%		
Medyanın sosyal değişim ve etkileşimdeki rolünü tartışır.	1	1	0	100		
Osmanlı Devleti'nin fetih siyasetini örnekler üzerinden analiz eder.	2	1	1	50		
Osmanlı Devleti'nin siyasi güç olarak ortaya çıkış sürecini ve bu süreci etkileyen faktörleri açıklar.	2	1	1	50		
İletişimi etkileyen tutum ve davranışları analiz ederek kendi tutum ve davranışlarını sorgular.	1	1	0	100		
İletişim araçlarından yararlanırken haklarını kullanır ve sorumluluklarını yerine getirir.	1	1	0	100		
Avrupa'daki gelişmelerle bağlantılı olarak Osmanlı Devleti'ni değişime zorlayan süreçleri kavrar.	2	2	0	100		
Bireysel ve toplumsal ilişkilerde olumlu iletişim yollarını kullanır.	1	0	1	0		

Sözel (DİN)	Soru	Doğru	Yanlış	Boş	Net	Başarı
	10	9	1	0	8,67	% 87
Cevap Anahtarı	A	ADCDBCCADB				
Cevaplarınız		ADCDBCCdDB				
Din K.ve A.B.	S	D	Y	B%		
Varlıklar âlemini özelliklerine göre ayırt eder.	2	2	0	100		
Melekleri özellikleri ve görevlerine göre sınıflandırır.	3	3	0	100		
Allah'ın (c.c.) adil, merhametli ve affedicisi olması ile ahiret inancı arasında ilişki kurar.	1	1	0	100		
Dünya hayatı ile ahiret hayatı arasındaki ilişkiyi yorumlar.	2	1	1	50		
Ahiret hayatının aşamalarını açıklar.	2	2	0	100		

Sözel (İNG)	Soru	Doğru	Yanlış	Boş	Net	Başarı
	10	3	7	0	0,67	% 7
Cevap Anahtarı	A	DBCADBADBC				
Cevaplarınız		adCdbdAcBa				
İngilizce	S	D	Y	B%		
Students will be able to talk about other people's appearances and personalities.	2	0	2	0		
Students will be able to talk about past events with definite time.	1	1	0	100		
Students will be able to spot specific information about names and dates in past events in written texts.	2	0	2	0		
Students will be able to report on appearances and personalities of other people.	1	0	1	0		
Students will be able to understand short and simple texts on sports.	3	2	1	67		
Students will be able to talk about routines/daily activities by using frequency adverbs and giving explanations and reasons.	1	0	1	0		

Sayısal (MAT)	Soru	Doğru	Yanlış	Boş	Net	Başarı
	15	5	10	0	1,67	% 11
Cevap Anahtarı	A	CACDBBACABDCBDC				
Cevaplarınız		CABcbBaddcaadBDa				
Matematik	S	D	Y	B%		
Rasyonel sayıları tanıyıp ve sayı doğrusunda gösterir.	2	1	1	50		
Tam sayılarla işlemler yapmayı gerektiren problemleri çözer.	2	2	0	100		
Rasyonel sayıların ondalık gösterimle ifade eder.	2	0	2	0		
Tam sayılarla toplama ve çıkarma işlemlerini yapar, ilgili problemleri çözer.	2	0	2	0		
Rasyonel sayıların sıralar ve karşılaştırır.	2	1	1	50		
Tam sayıların kendileri ile tekrarlı çarpımını üslü nicelik olarak ifade eder.	3	0	3	0		
Tam sayılarla çarpma ve bölme işlemlerini yapar.	1	0	1	0		
Rasyonel sayılarla çarpma ve bölme işlemlerini yapar.	1	1	0	100		

Sayısal (FEN)	Soru	Doğru	Yanlış	Boş	Net	Başarı
	15	9	6	0	7,00	% 47
Cevap Anahtarı	A	DAADCDCBBDACC				
Cevaplarınız		DAADabDacBDaAdC				
Fen	S	D	Y	B%		
Yıldız oluşum sürecinin farkına varır.	1	1	0	100		
Geçmişten günümüze, hücrenin yapısı ile ilgili görüşleri teknolojik gelişmelerle ilişkilendirerek tartışır.	1	1	0	100		
Galaksilerin yapısını açıklar.	1	1	0	100		
Yıldız kavramını açıklar.	1	1	0	100		
Hayvan ve bitki hücrelerini, temel kısımları ve görevleri açısından karşılaştırır.	1	0	1	0		
Mitozun canlılar için önemini açıklar.	3	1	2	33		
Fiziksel anlamda yapılan işin, uygulanan kuvvet ve alınan yolla ilişkili olduğunu açıklar.	1	1	0	100		
Teknoloji ile uzay araştırmaları arasındaki ilişkiyi açıklar.	1	0	1	0		
Mayozun canlılar için önemini açıklar.	1	1	0	100		
Uzay kirliliğinin nedenlerini ifade ederek bu kirliliğin yol açabileceği olası sonuçları tahmin eder.	1	1	0	100		
Kütleye etki eden yer çekimi kuvvetini ağırlık olarak adlandırır.	1	0	1	0		
Hücre-doku-organ-sistem-organizma ilişkisini açıklar.	1	0	1	0		
Yer çekimini kütle çekimi olarak gök cisimleri temelinde açıklar.	1	1	0	100		

7. SINIF İŞLEYEN ZEKA 2.DENEME SINAVI



349,364 % 30,42

İZMİR / KARABAĞLAR
İLKURŞUN ORTAOKULU

7C - 151
MEHMET YAĞCI

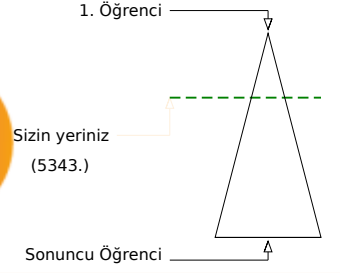
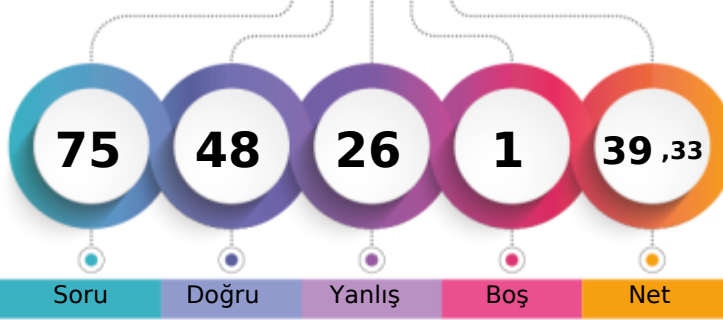

Soru Doğru Yanlış Boş Net

	Şube	Kurum	İlçe	İl	Genel
Öğrenci Sıra No	5	10	44	462	5343
Sınava Katılan Öğrenci Sayısı	23	90	293	1518	17564

Sözel (TÜR)	Soru	Doğru	Yanlış	Boş	Net	Başarı
	15	11	4	0	9,67	% 64
Cevap Anahtarı	A	BABAACDDBDCCAA				
Cevaplarınız		BAaAACbDBBbCaAA				
Türkçe	S	D	Y	B%		
Bağlamdan hareketle bilmediği kelime ve kelime gruplarının anlamını tahmin eder.	2	2	0	100		
Metnin içeriğini yorumlar.	1	1	0	100		
Yazdıklarını düzenler.	2	1	1	50		
Metinde ele alınan sorunlara farklı çözümler üretir.	1	1	0	100		
Çekim eklerinin işlevlerini ayırt eder.	2	1	1	50		
Metnin ilgili soruların cevaplar.	1	1	0	100		
Metin türlerini ayırt eder.	1	1	0	100		
Metinde kullanılan düşünceyi geliştirme yollarını belirler.	1	0	1	0		
Deyim ve atasözlerinin metne katkısını belirler.	1	1	0	100		
Bilgilendirici metin yazar.	1	0	1	0		
Fillerin anlam özelliklerini fark eder.	1	1	0	100		
Görsellerle ilgili soruların cevaplar.	1	1	0	100		

Sözel (TAR)	Soru	Doğru	Yanlış	Boş	Net	Başarı
	10	8	2	0	7,33	% 73
Cevap Anahtarı	A	ADCDBABABA				
Cevaplarınız		AcCDBaDABA				
Tarih	S	D	Y	B%		
Medyanın sosyal değişim ve etkileşimdeki rolünü tartışır.	1	1	0	100		
Osmanlı Devleti'nin fetih siyasetini örnekler üzerinden analiz eder.	2	0	2	0		
Osmanlı Devleti'nin siyasi güç olarak ortaya çıkış sürecini ve bu süreci etkileyen faktörleri açıklar.	2	2	0	100		
İletişimi etkileyen tutum ve davranışları analiz ederek kendi tutum ve davranışlarını sorgular.	1	1	0	100		
İletişim araçlarından yararlanırken haklarını kullanır ve sorumluluklarını yerine getirir.	1	1	0	100		
Avrupa'daki gelişmelerle bağlantılı olarak Osmanlı Devleti'ni değişime zorlayan süreçleri kavrar.	2	2	0	100		
Bireysel ve toplumsal ilişkilerde olumlu iletişim yollarını kullanır.	1	1	0	100		

Sözel (DİN)	Soru	Doğru	Yanlış	Boş	Net	Başarı
	10	7	3	0	6,00	% 60
Cevap Anahtarı	A	ADCDBCCADB				
Cevaplarınız		ADbDBCCdbb				
Din K.ve A.B.	S	D	Y	B%		
Varlıklar âlemini özelliklerine göre ayırt eder.	2	2	0	100		
Melekleri özellikleri ve görevlerine göre sınıflandırır.	3	2	1	67		
Allah'ın (c.c.) adil, merhametli ve affedicisi olması ile ahiret inancı arasında ilişki kurar.	1	1	0	100		
Dünya hayatı ile ahiret hayatı arasındaki ilişkiyi yorumlar.	2	1	1	50		
Ahiret hayatının aşamalarını açıklar.	2	1	1	50		

Sözel (İNG)	Soru	Doğru	Yanlış	Boş	Net	Başarı
	10	6	4	0	4,67	% 47
Cevap Anahtarı	A	DBCADBADBC				
Cevaplarınız		DaCbcBAaBC				
İngilizce	S	D	Y	B%		
Students will be able to talk about other people's appearances and personalities.	2	1	1	50		
Students will be able to talk about past events with definite time.	1	1	0	100		
Students will be able to spot specific information about names and dates in past events in written texts.	2	0	2	0		
Students will be able to report on appearances and personalities of other people.	1	1	0	100		
Students will be able to understand short and simple texts on sports.	3	2	1	67		
Students will be able to talk about routines/daily activities by using frequency adverbs and giving explanations and reasons.	1	1	0	100		

Sayısal (MAT)	Soru	Doğru	Yanlış	Boş	Net	Başarı
	15	8	6	1	6,00	% 40
Cevap Anahtarı	A	CACDBBACABDCBDC				
Cevaplarınız		bAbaBB dABDaBcC				
Matematik	S	D	Y	B%		
Rasyonel sayıları tanıyıp ve sayı doğrusunda gösterir.	2	0	1	0		
Tam sayılarla işlemler yapmayı gerektiren problemleri çözer.	2	2	0	100		
Rasyonel sayıların ondalık gösterimle ifade eder.	2	1	1	50		
Tam sayılarla toplama ve çıkarma işlemlerini yapar, ilgili problemleri çözer.	2	1	1	50		
Rasyonel sayıların sıralar ve karşılaştırır.	2	1	1	50		
Tam sayıların kendileri ile tekrarlı çarpımını üslü nicelik olarak ifade eder.	3	2	1	67		
Tam sayılarla çarpma ve bölme işlemlerini yapar.	1	1	0	100		
Rasyonel sayılarla çarpma ve bölme işlemlerini yapar.	1	0	1	0		

Sayısal (FEN)	Soru	Doğru	Yanlış	Boş	Net	Başarı
	15	8	7	0	5,67	% 38
Cevap Anahtarı	A	DAADCDCBBDACC				
Cevaplarınız		DAADDbbCccDbaCC				
Fen	S	D	Y	B%		
Yıldız oluşum sürecinin farkına varır.	1	1	0	100		
Geçmişten günümüze, hücrenin yapısı ile ilgili görüşleri teknolojik gelişmelerle ilişkilendirerek tartışır.	1	1	0	100		
Galaksilerin yapısını açıklar.	1	1	0	100		
Yıldız kavramını açıklar.	1	1	0	100		
Hayvan ve bitki hücrelerini, temel kısımları ve görevleri açısından karşılaştırır.	1	0	1	0		
Mitozun canlılar için önemini açıklar.	3	1	2	33		
Fiziksel anlamda yapılan işin, uygulanan kuvvet ve alınan yolla ilişkili olduğunu açıklar.	1	0	1	0		
Teknoloji ile uzay araştırmaları arasındaki ilişkiyi açıklar.	1	0	1	0		
Mayozun canlılar için önemini açıklar.	1	0	1	0		
Uzay kirliliğinin nedenlerini ifade ederek bu kirliliğin yol açabileceği olası sonuçları tahmin eder.	1	1	0	100		
Kütleye etki eden yer çekimi kuvvetini ağırlık olarak adlandırır.	1	0	1	0		
Hücre-doku-organ-sistem-organizma ilişkisini açıklar.	1	1	0	100		
Yer çekimini kütle çekimi olarak gök cisimleri temelinde açıklar.	1	1	0	100		

7. SINIF İŞLEYEN ZEKA 2.DENEME SINAVI



262,545 % 66,70

İZMİR / KARABAĞLAR
İLKURŞUN ORTAOKULU

7C - 448
MELİSA AKSOY

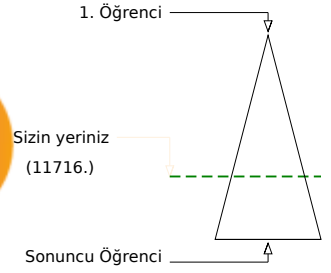
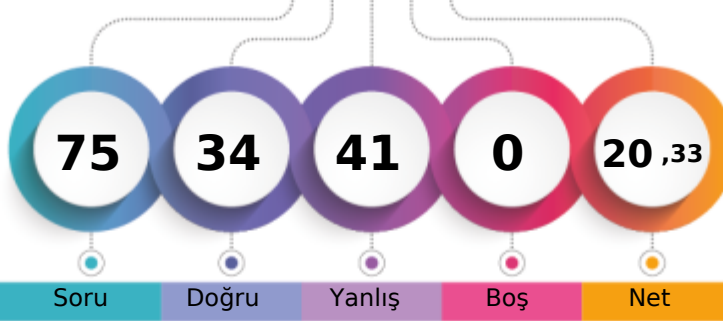

Soru Doğru Yanlış Boş Net

	Şube	Kurum	İlçe	İl	Genel
Öğrenci Sıra No	19	39	147	1007	11716 % 66,70
Sınava Katılan Öğrenci Sayısı	23	90	293	1518	17564

Sözel (TÜR)	Soru	Doğru	Yanlış	Boş	Net	Başarı
	15	8	7	0	5,67	% 38
Cevap Anahtarı	A	BABAACDDBDCCAA				
Cevaplarınız		BbcAdCbDcaDbCAA				
Türkçe	S	D	Y	B%		
Bağlamdan hareketle bilmediği kelime ve kelime gruplarının anlamını tahmin eder.	2	2	0	100		
Metnin içeriğini yorumlar.	1	0	1	0		
Yazdıklarını düzenler.	2	1	1	50		
Metinde ele alınan sorunlara farklı çözümler üretir.	1	0	1	0		
Çekim eklerinin işlevlerini ayırt eder.	2	0	2	0		
Metnin ilgili soruların cevaplar.	1	1	0	100		
Metin türlerini ayırt eder.	1	0	1	0		
Metinde kullanılan düşünceyi geliştirme yollarını belirler.	1	1	0	100		
Deyim ve atasözlerinin metne katkısını belirler.	1	0	1	0		
Bilgilendirici metin yazar.	1	1	0	100		
Fillerin anlam özelliklerini fark eder.	1	1	0	100		
Görsellerle ilgili soruların cevaplar.	1	1	0	100		

Sözel (TAR)	Soru	Doğru	Yanlış	Boş	Net	Başarı
	10	6	4	0	4,67	% 47
Cevap Anahtarı	A	ADCDBABABA				
Cevaplarınız		ADCacABbdA				
Tarih	S	D	Y	B%		
Medyanın sosyal değişim ve etkileşimdeki rolünü tartışır.	1	1	0	100		
Osmanlı Devleti'nin fetih siyasetini örnekler üzerinden analiz eder.	2	2	0	100		
Osmanlı Devleti'nin siyasi güç olarak ortaya çıkış sürecini ve bu süreci etkileyen faktörleri açıklar.	2	2	0	100		
İletişimi etkileyen tutum ve davranışları analiz ederek kendi tutum ve davranışlarını sorgular.	1	0	1	0		
İletişim araçlarından yararlanırken haklarını kullanır ve sorumluluklarını yerine getirir.	1	0	1	0		
Avrupa'daki gelişmelerle bağlantılı olarak Osmanlı Devleti'ni değişime zorlayan süreçleri kavrar.	2	0	2	0		
Bireysel ve toplumsal ilişkilerde olumlu iletişim yollarını kullanır.	1	1	0	100		

Sözel (DİN)	Soru	Doğru	Yanlış	Boş	Net	Başarı
	10	7	3	0	6,00	% 60
Cevap Anahtarı	A	ADCDBCCADB				
Cevaplarınız		ADCaBbCAdA				
Din K.ve A.B.	S	D	Y	B%		
Varlıklar âlemini özelliklerine göre ayırt eder.	2	2	0	100		
Melekleri özellikleri ve görevlerine göre sınıflandırır.	3	2	1	67		
Allah'ın (c.c.) adil, merhametli ve affedicisi olması ile ahiret inancı arasında ilişki kurar.	1	0	1	0		
Dünya hayatı ile ahiret hayatı arasındaki ilişkiyi yorumlar.	2	1	1	50		
Ahiret hayatının aşamalarını açıklar.	2	2	0	100		

Sözel (İNG)	Soru	Doğru	Yanlış	Boş	Net	Başarı
	10	4	6	0	2,00	% 20
Cevap Anahtarı	A	DBCADBADBC				
Cevaplarınız		DcCbBbBaDc				
İngilizce	S	D	Y	B%		
Students will be able to talk about other people's appearances and personalities.	2	1	1	50		
Students will be able to talk about past events with definite time.	1	1	0	100		
Students will be able to spot specific information about names and dates in past events in written texts.	2	0	2	0		
Students will be able to report on appearances and personalities of other people.	1	1	0	100		
Students will be able to understand short and simple texts on sports.	3	0	3	0		
Students will be able to talk about routines/daily activities by using frequency adverbs and giving explanations and reasons.	1	1	0	100		

Sayısal (MAT)	Soru	Doğru	Yanlış	Boş	Net	Başarı
	15	3	12	0	-1,00	% 0
Cevap Anahtarı	A	CACDBBACABDCBDC				
Cevaplarınız		bdCbccccCbBbDbdab				
Matematik	S	D	Y	B%		
Rasyonel sayıları tanıyıp ve sayı doğrusunda gösterir.	2	0	2	0		
Tam sayılarla işlemler yapmayı gerektiren problemleri çözer.	2	0	2	0		
Rasyonel sayıların ondalık gösterimle ifade eder.	2	1	1	50		
Tam sayılarla toplama ve çıkarma işlemlerini yapar, ilgili problemleri çözer.	2	0	2	0		
Rasyonel sayıların sıralar ve karşılaştırır.	2	1	1	50		
Tam sayıların kendileri ile tekrarlı çarpımını üslü nicelik olarak ifade eder.	3	1	2	33		
Tam sayılarla çarpma ve bölme işlemlerini yapar.	1	0	1	0		
Rasyonel sayılarla çarpma ve bölme işlemlerini yapar.	1	0	1	0		

Sayısal (FEN)	Soru	Doğru	Yanlış	Boş	Net	Başarı
	15	6	9	0	3,00	% 20
Cevap Anahtarı	A	DAADCDCBBDACC				
Cevaplarınız		DdcDdbDacBdCdaC				
Fen	S	D	Y	B%		
Yıldız oluşum sürecinin farkına varır.	1	1	0	100		
Geçmişten günümüze, hücrenin yapısı ile ilgili görüşleri teknolojik gelişmelerle ilişkilendirerek tartışır.	1	0	1	0		
Galaksilerin yapısını açıklar.	1	0	1	0		
Yıldız kavramını açıklar.	1	1	0	100		
Hayvan ve bitki hücrelerini, temel kısımları ve görevleri açısından karşılaştırır.	1	0	1	0		
Mitozun canlılar için önemini açıklar.	3	0	3	0		
Fiziksel anlamda yapılan işin, uygulanan kuvvet ve alınan yolla ilişkili olduğunu açıklar.	1	1	0	100		
Teknoloji ile uzay araştırmaları arasındaki ilişkiyi açıklar.	1	0	1	0		
Mayozun canlılar için önemini açıklar.	1	1	0	100		
Uzay kirliliğinin nedenlerini ifade ederek bu kirliliğin yol açabileceği olası sonuçları tahmin eder.	1	1	0	100		
Kütleye etki eden yer çekimi kuvvetini ağırlık olarak adlandırır.	1	0	1	0		
Hücre-doku-organ-sistem-organizma ilişkisini açıklar.	1	0	1	0		
Yer çekimini kütle çekimi olarak gök cisimleri temelinde açıklar.	1	1	0	100		

7. SINIF İŞLEYEN ZEKA 2.DENEME SINAVI



356,029 % 28,16

İZMİR / KARABAĞLAR
İLKKURŞUN ORTAOKULU

7C - 144
NURHAYAT DEMİR

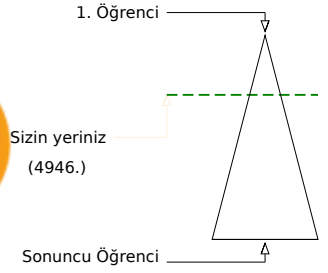
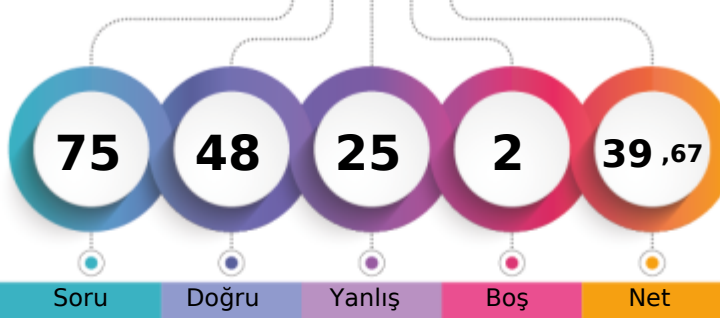

Soru Doğru Yanlış Boş Net

Şube Kurum İlçe İl Genel

Öğrenci Sıra No 3 8 40 432 4946 % 28,16

Sınava Katılan Öğrenci Sayısı 23 90 293 1518 17564

		Soru	Doğru	Yanlış	Boş	Net	Başarı	
Sözel (TÜR)		15	13	2	0	12,33	% 82	
Cevap Anahtarı	B	DCBABAACDDBBACA						
Cevaplarınız		DCBAcAACDDBdACA						

		S	D	Y	B%
Türkçe		2	2	0	100
Bağlamdan hareketle bilmediği kelime ve kelime gruplarının anlamını tahmin eder.		1	1	0	100
Metnin içeriğini yorumlar.		2	1	1	50
Yazdıklarını düzenler.		1	1	0	100
Metinde ele alınan sorunlara farklı çözümler üretir.		2	1	1	50
Çekim eklerinin işlevlerini ayırt eder.		1	1	0	100
Metnin ilgili soruların cevapları.		1	1	0	100
Metin türlerini ayırt eder.		1	1	0	100
Metinde kullanılan düşünceyi geliştirme yollarını belirler.		1	1	0	100
Deyim ve atasözlerinin metne katkısını belirler.		1	1	0	100
Bilgilendirici metin yazar.		1	1	0	100
Fillerin anlam özelliklerini fark eder.		1	1	0	100
Görsellerle ilgili soruların cevapları.		1	1	0	100

		Soru	Doğru	Yanlış	Boş	Net	Başarı	
Sözel (TAR)		10	8	2	0	7,33	% 73	
Cevap Anahtarı	B	DBAADCBAB						
Cevaplarınız		DBAADbABAđ						

		S	D	Y	B%
Tarih		1	1	0	100
Medyanın sosyal değişim ve etkileşimdeki rolünü tartışır.		2	1	1	50
Osmanlı Devleti nin fetih siyasetini örnekler üzerinden analiz eder.		2	1	1	50
Osmanlı Devleti nin siyasi güç olarak ortaya çıkış sürecini ve bu süreci etkileyen faktörleri açıklar.		1	1	0	100
İletişimi etkileyen tutum ve davranışları analiz ederek kendi tutum ve davranışlarını sorgular.		1	1	0	100
İletişim araçlarından yararlanırken haklarını kullanır ve sorumluluklarını yerine getirir.		2	2	0	100
Avrupa daki gelişmelerle bağlantılı olarak Osmanlı Devleti ni değişime zorlayan süreçleri kavrar.		1	1	0	100
Bireysel ve toplumsal ilişkilerde olumlu iletişim yollarını kullanır.		1	1	0	100

		Soru	Doğru	Yanlış	Boş	Net	Başarı	
Sözel (DİN)		10	8	2	0	7,33	% 73	
Cevap Anahtarı	B	CADBADCDBC						
Cevaplarınız		CdbBADcDBC						

		S	D	Y	B%
Din K.ve A.B.		2	2	0	100
Varlıklar âlemini özelliklerine göre ayırt eder.		3	3	0	100
Melekleri özellikleri ve görevlerine göre sınıflandırır.		1	1	0	100
Allah ın (c.c.) adil, merhametli ve affedicisi olması ile ahiret inancını arasında ilişki kurar.		2	1	1	50
Dünya hayatı ile ahiret hayatı arasındaki ilişkiyi yorumlar.		2	1	1	50
Ahiret hayatının aşamalarını açıklar.		1	1	0	100

		Soru	Doğru	Yanlış	Boş	Net	Başarı	
Sözel (İNG)		10	4	6	0	2,00	% 20	
Cevap Anahtarı	B	DBCCADBADB						
Cevaplarınız		acbCdcBADA						

		S	D	Y	B%
İngilizce		2	1	1	50
Students will be able to talk about other people s appearances and personalities.		1	1	0	100
Students will be able to talk about past events with definite time.		2	0	2	0
Students will be able to spot specific information about names and dates in past events in written texts.		1	1	0	100
Students will be able to report on appearances and personalities of other people.		3	1	2	33
Students will be able to understand short and simple texts on sports.		1	1	0	100
Students will be able to talk about routines/daily activities by using frequency adverbs and giving explanations and re		1	0	1	0

		Soru	Doğru	Yanlış	Boş	Net	Başarı	
Sayısal (MAT)		15	8	5	2	6,33	% 42	
Cevap Anahtarı	B	BDCCACDDBBACABDC						
Cevaplarınız		BDChAba b dABDa						

		S	D	Y	B%
Matematik		2	0	1	0
Rasyonel sayılar tanıy ve sayı doğrusunda gösterir.		2	2	0	100
Tam sayılarla işlemler yapmayı gerektiren problemleri çözer.		2	1	1	50
Rasyonel sayıların ondalık gösterimle ifade eder.		2	1	1	50
Tam sayılarla toplama ve çıkarma işlemlerini yapar, ilgili problemleri çözer.		2	0	1	0
Rasyonel sayıların sıralar ve karşılaştırır.		3	2	1	67
Tam sayıların kendileri ile tekrarlı çarpımını üslü nicelik olarak ifade eder.		1	1	0	100
Tam sayılarla çarpma ve bölme işlemlerini yapar.		1	1	0	100
Rasyonel sayılarla çarpma ve bölme işlemlerini yapar.		1	1	0	100

		Soru	Doğru	Yanlış	Boş	Net	Başarı	
Sayısal (FEN)		15	7	8	0	4,33	% 29	
Cevap Anahtarı	B	CCDAADCDDCBBDAC						
Cevaplarınız		dCDAcDcAbccDcd						

		S	D	Y	B%
Fen		1	1	0	100
Yıldız oluşum sürecinin farkına varır.		1	1	0	100
Geçmişten günümüze, hücrenin yapısı ile ilgili görüşleri teknolojik gelişmelerle ilişkilendirerek tartışır.		1	0	1	0
Galaksilerin yapısını açıklar.		1	0	1	0
Yıldız kavramını açıklar.		1	1	0	100
Hayvan ve bitki hücrelerini, temel kısımları ve görevleri açısından karşılaştırır.		1	1	0	100
Mitozun canlılar için önemini açıklar.		3	0	3	0
Fiziksel anlamda yapılan işin, uygulanan kuvvet ve alınan yolla ilişkili olduğunu açıklar.		1	1	0	100
Teknoloji ile uzay araştırmaları arasındaki ilişkiyi açıklar.		1	0	1	0
Mayozun canlılar için önemini açıklar.		1	0	1	0
Uzay kirliliğinin nedenlerini ifade ederek bu kirliliğin yol açabileceği olası sonuçları tahmin eder.		1	1	0	100
Kütleye etki eden yer çekimi kuvvetini ağırlık olarak adlandırır.		1	0	1	0
Hücre-doku-organ-sistem-organizma ilişkisini açıklar.		1	0	1	0
Yer çekimini kütle çekimi olarak gök cisimleri temelinde açıklar.		1	0	1	0

7. SINIF İŞLEYEN ZEKA 2.DENEME SINAVI



253,565

%

70,82

İZMİR / KARABAĞLAR
İLKURŞUN ORTAOKULU

7C - 109
ROLYENE HORO

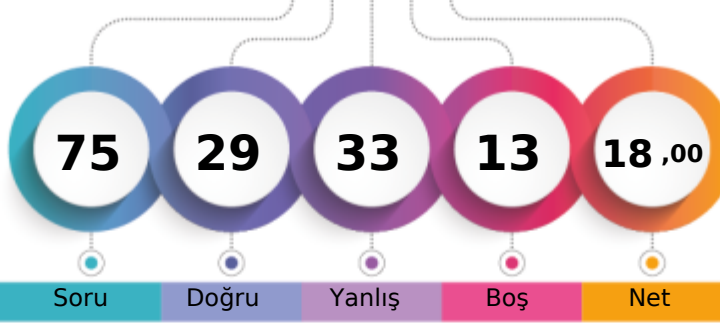

1. Öğrenci

Sizin yeriniz
(12439.)

Sonuncu Öğrenci

Soru Doğru Yanlış Boş Net

Şube Kurum İlçe İl Genel

Öğrenci Sıra No 21 42 157 1068 12439 % 70,82

Sınava Katılan Öğrenci Sayısı 23 90 293 1518 17564

Sözel (TÜR)	Soru	Doğru	Yanlış	Boş	Net	Başarı
	15	8	5	2	6,33	% 42
Cevap Anahtarı	A	BABAACDDBBDCCAA				
Cevaplarınız	aAB	CbDBbCCcA				

Türkçe	S	D	Y	B%
Bağlamdan hareketle bilmediği kelime ve kelime gruplarının anlamını tahmin eder.	2	1	1	50
Metnin içeriğini yorumlar.	1	1	0	100
Yazdıklarını düzenler.	2	1	0	50
Metinde ele alınan sorunlara farklı çözümler üretir.	1	0	0	0
Çekim eklerinin işlevlerini ayırt eder.	2	0	2	0
Metnin ilgili soruların cevaplar.	1	1	0	100
Metin türlerini ayırt eder.	1	1	0	100
Metinde kullanılan düşünceyi geliştirme yollarını belirler.	1	0	1	0
Deyim ve atasözlerinin metne katkısını belirler.	1	1	0	100
Bilgilendirici metin yazar.	1	1	0	100
Fillerin anlam özelliklerini fark eder.	1	0	1	0
Görsellerle ilgili soruların cevaplar.	1	1	0	100

Sözel (TAR)	Soru	Doğru	Yanlış	Boş	Net	Başarı
	10	3	4	3	1,67	% 17
Cevap Anahtarı	A	ADCDBABABA				
Cevaplarınız	Aab	a dA A				

Tarih	S	D	Y	B%
Medyanın sosyal değişim ve etkileşimdeki rolünü tartışır.	1	1	0	100
Osmanlı Devleti'nin fetih siyasetini örnekler üzerinden analiz eder.	2	0	2	0
Osmanlı Devleti'nin siyasi güç olarak ortaya çıkış sürecini ve bu süreci etkileyen faktörleri açıklar.	2	0	1	0
İletişimi etkileyen tutum ve davranışları analiz ederek kendi tutum ve davranışlarını sorgular.	1	0	0	0
İletişim araçlarından yararlanırken haklarını kullanır ve sorumluluklarını yerine getirir.	1	0	1	0
Avrupa'daki gelişmelerle bağlantılı olarak Osmanlı Devleti'ni değişime zorlayan süreçleri kavrar.	2	1	0	50
Bireysel ve toplumsal ilişkilerde olumlu iletişim yollarını kullanır.	1	1	0	100

Sözel (DİN)	Soru	Doğru	Yanlış	Boş	Net	Başarı
	10	9	1	0	8,67	% 87
Cevap Anahtarı	A	ADCDBCCADB				
Cevaplarınız	ADaDBCCADB					

Din K.ve A.B.	S	D	Y	B%
Varlıklar âlemini özelliklerine göre ayırt eder.	2	2	0	100
Melekleri özellikleri ve görevlerine göre sınıflandırır.	3	2	1	67
Allah'ın (c.c.) adil, merhametli ve affedicisi olması ile ahiret inancı arasında ilişki kurar.	1	1	0	100
Dünya hayatı ile ahiret hayatı arasındaki ilişkiyi yorumlar.	2	2	0	100
Ahiret hayatının aşamalarını açıklar.	2	2	0	100

Sözel (İNG)	Soru	Doğru	Yanlış	Boş	Net	Başarı
	10	2	3	5	1,00	% 10
Cevap Anahtarı	A	DBCADBADC				
Cevaplarınız	c	BAC b				

İngilizce	S	D	Y	B%
Students will be able to talk about other people's appearances and personalities.	2	0	0	0
Students will be able to talk about past events with definite time.	1	0	0	0
Students will be able to spot specific information about names and dates in past events in written texts.	2	0	1	0
Students will be able to report on appearances and personalities of other people.	1	1	0	100
Students will be able to understand short and simple texts on sports.	3	1	1	33
Students will be able to talk about routines/daily activities by using frequency adverbs and giving explanations and re	1	0	1	0

Sayısal (MAT)	Soru	Doğru	Yanlış	Boş	Net	Başarı
	15	2	12	1	-2,00	% 0
Cevap Anahtarı	A	CACDBBACABDCBDC				
Cevaplarınız	CddbdcdcbccDadc					

Matematik	S	D	Y	B%
Rasyonel sayıları tanıtır ve sayı doğrusunda gösterir.	2	1	1	50
Tam sayılarla işlemler yapmayı gerektiren problemleri çözer.	2	0	2	0
Rasyonel sayıların ondalık gösterimle ifade eder.	2	0	2	0
Tam sayılarla toplama ve çıkarma işlemlerini yapar, ilgili problemleri çözer.	2	0	2	0
Rasyonel sayıların sıralar ve karşılaştırır.	2	0	2	0
Tam sayıların kendileri ile tekrarlı çarpımını üslü nicelik olarak ifade eder.	3	0	2	0
Tam sayılarla çarpma ve bölme işlemlerini yapar.	1	1	0	100
Rasyonel sayılarla çarpma ve bölme işlemlerini yapar.	1	0	1	0

Sayısal (FEN)	Soru	Doğru	Yanlış	Boş	Net	Başarı
	15	5	8	2	2,33	% 16
Cevap Anahtarı	A	DAADCDCBBDACC				
Cevaplarınız	D	ccCaDadCd Cd				

Fen	S	D	Y	B%
Yıldız oluşum sürecinin farkına varır.	1	1	0	100
Geçmişten günümüze, hücrenin yapısı ile ilgili görüşleri teknolojik gelişmelerle ilişkilendirerek tartışır.	1	0	0	0
Galaksilerin yapısını açıklar.	1	0	1	0
Yıldız kavramını açıklar.	1	0	1	0
Hayvan ve bitki hücrelerini, temel kısımları ve görevleri açısından karşılaştırır.	1	1	0	100
Mitozun canlılar için önemini açıklar.	3	0	3	0
Fiziksel anlamda yapılan işin, uygulanan kuvvet ve alınan yolla ilişkili olduğunu açıklar.	1	1	0	100
Teknoloji ile uzay araştırmaları arasındaki ilişkiyi açıklar.	1	0	1	0
Mayozun canlılar için önemini açıklar.	1	0	1	0
Uzay kirliliğinin nedenlerini ifade ederek bu kirliliğin yol açabileceği olası sonuçları tahmin eder.	1	1	0	100
Kütleye etki eden yer çekimi kuvvetini ağırlık olarak adlandırır.	1	0	0	0
Hücre-doku-organ-sistem-organizma ilişkisini açıklar.	1	1	0	100
Yer çekimini kütle çekimi olarak gök cisimleri temelinde açıklar.	1	0	1	0

7. SINIF İŞLEYEN ZEKA 2.DENEME SINAVI



274,187 % 61,14

İZMİR / KARABAĞLAR
İLKURŞUN ORTAOKULU

7C - 153
RUMEYSYA GÖK

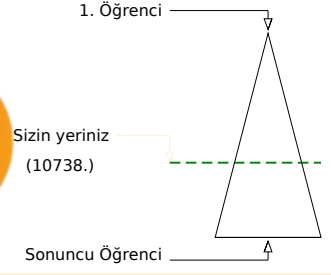
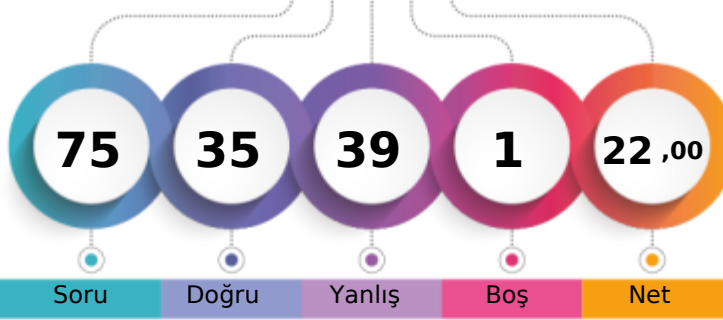

Soru Doğru Yanlış Boş Net

Şube Kurum İlçe İl Genel

Öğrenci Sıra No 16 31 124 914 10738 % 61,14

Sınava Katılan Öğrenci Sayısı 23 90 293 1518 17564

		Soru	Doğru	Yanlış	Boş	Net	Başarı
Sözel (TÜR)		15	10	4	1	8,67	% 58
Cevap Anahtarı	B	DCBABAACDDBBACA					
Cevaplarınız		DCaABAAdC DBBAAdC					

		S	D	Y	B%
Türkçe		2	1	1	50
Bağlamdan hareketle bilmediği kelime ve kelime gruplarının anlamını tahmin eder.		1	1	0	100
Metnin içeriğini yorumlar.		2	2	0	100
Yazdıklarını düzenler.		1	0	1	0
Metinde ele alınan sorunlara farklı çözümler üretir.		2	1	0	50
Çekim eklerinin işlevlerini ayırt eder.		1	1	0	100
Metnin ilgili soruların cevaplar.		1	1	0	100
Metin türlerini ayırt eder.		1	1	0	100
Metinde kullanılan düşünceyi geliştirme yollarını belirler.		1	1	0	100
Deyim ve atasözlerinin metne katkısını belirler.		1	0	1	0
Bilgilendirici metin yazar.		1	0	1	0
Fillerin anlam özelliklerini fark eder.		1	0	1	0
Görsellerle ilgili soruların cevaplar.		1	1	0	100

		Soru	Doğru	Yanlış	Boş	Net	Başarı
Sözel (TAR)		10	5	5	0	3,33	% 33
Cevap Anahtarı	B	DBAADCBAB					
Cevaplarınız		bcAADCbAd					

		S	D	Y	B%
Tarih		1	1	0	100
Medyanın sosyal değişim ve etkileşimdeki rolünü tartışır.		2	2	0	100
Osmanlı Devleti'nin fetih siyasetini örnekler üzerinden analiz eder.		2	1	1	50
Osmanlı Devleti'nin siyasi güç olarak ortaya çıkış sürecini ve bu süreci etkileyen faktörleri açıklar.		2	2	0	100
İletişimi etkileyen tutum ve davranışları analiz ederek kendi tutum ve davranışlarını sorgular.		1	0	1	0
İletişim araçlarından yararlanırken haklarını kullanır ve sorumluluklarını yerine getirir.		1	0	1	0
Avrupa'daki gelişmelerle bağlantılı olarak Osmanlı Devleti'ni değişime zorlayan süreçleri kavrar.		2	0	2	0
Bireysel ve toplumsal ilişkilerde olumlu iletişim yollarını kullanır.		1	1	0	100

		Soru	Doğru	Yanlış	Boş	Net	Başarı
Sözel (DİN)		10	6	4	0	4,67	% 47
Cevap Anahtarı	B	CADBADCDBC					
Cevaplarınız		dAbaADCDcC					

		S	D	Y	B%
Din K.ve A.B.		2	1	1	50
Varlıklar âlemini özelliklerine göre ayırt eder.		3	2	1	67
Melekleri özellikleri ve görevlerine göre sınıflandırır.		1	1	0	100
Allah'ın (c.c.) adil, merhametli ve affedicisi olması ile ahiret inancı arasında ilişki kurar.		2	2	0	100
Dünya hayatı ile ahiret hayatı arasındaki ilişkiyi yorumlar.		2	0	2	0
Ahiret hayatının aşamalarını açıklar.		2	0	2	0

		Soru	Doğru	Yanlış	Boş	Net	Başarı
Sözel (İNG)		10	5	5	0	3,33	% 33
Cevap Anahtarı	B	DBCCADBADB					
Cevaplarınız		DBaCdbBAcd					

		S	D	Y	B%
İngilizce		2	0	2	0
Students will be able to talk about other people's appearances and personalities.		1	1	0	100
Students will be able to talk about past events with definite time.		2	0	2	0
Students will be able to spot specific information about names and dates in past events in written texts.		1	1	0	100
Students will be able to report on appearances and personalities of other people.		3	3	0	100
Students will be able to understand short and simple texts on sports.		1	0	1	0
Students will be able to talk about routines/daily activities by using frequency adverbs and giving explanations and re		1	0	1	0

		Soru	Doğru	Yanlış	Boş	Net	Başarı
Sayısal (MAT)		15	3	12	0	-1,00	% 0
Cevap Anahtarı	B	BDCCACDBBACABDC					
Cevaplarınız		BbCacdbcabdbBad					

		S	D	Y	B%
Matematik		2	0	2	0
Rasyonel sayıların tanır ve sayı doğrusunda gösterir.		2	1	1	50
Tam sayılarla işlemler yapmayı gerektiren problemleri çözer.		2	0	2	0
Rasyonel sayıların ondalık gösterimle ifade eder.		2	0	2	0
Tam sayılarla toplama ve çıkarma işlemlerini yapar, ilgili problemleri çözer.		2	0	2	0
Rasyonel sayıların sıralar ve karşılaştırır.		3	2	1	67
Tam sayıların kendileri ile tekrarlı çarpımını üslü nicelik olarak ifade eder.		1	0	1	0
Tam sayılarla çarpma ve bölme işlemlerini yapar.		1	0	1	0
Rasyonel sayılarla çarpma ve bölme işlemlerini yapar.		1	0	1	0

		Soru	Doğru	Yanlış	Boş	Net	Başarı
Sayısal (FEN)		15	6	9	0	3,00	% 20
Cevap Anahtarı	B	CCDAADCDDCBBDAC					
Cevaplarınız		aCDbCdaacbBdDAB					

		S	D	Y	B%
Fen		1	1	0	100
Yıldız oluşum sürecinin farkına varır.		1	0	1	0
Geçmişten günümüze, hücrenin yapısı ile ilgili görüşleri teknolojik gelişmelerle ilişkilendirerek tartışır.		1	0	1	0
Galaksilerin yapısını açıklar.		1	0	1	0
Yıldız kavramını açıklar.		1	1	0	100
Hayvan ve bitki hücrelerini, temel kısımları ve görevleri açısından karşılaştırır.		1	0	1	0
Mitozun canlılar için önemini açıklar.		3	1	2	33
Fiziksel anlamda yapılan işin, uygulanan kuvvet ve alınan yolla ilişkili olduğunu açıklar.		1	0	1	0
Teknoloji ile uzay araştırmaları arasındaki ilişkiyi açıklar.		1	1	0	100
Mayozun canlılar için önemini açıklar.		1	0	1	0
Uzay kirliliğinin nedenlerini ifade ederek bu kirliliğin yol açabileceği olası sonuçları tahmin eder.		1	1	0	100
Kütleye etki eden yer çekimi kuvvetini ağırlık olarak adlandırır.		1	0	1	0
Hücre-doku-organ-sistem-organizma ilişkisini açıklar.		1	0	1	0
Yer çekimini kütle çekimi olarak gök cisimleri temelinde açıklar.		1	0	1	0

7. SINIF İŞLEYEN ZEKA 2.DENEME SINAVI



286,205 % 55,37

İZMİR / KARABAĞLAR
İLKURŞUN ORTAOKULU

7C - 94
SALİH GÜL

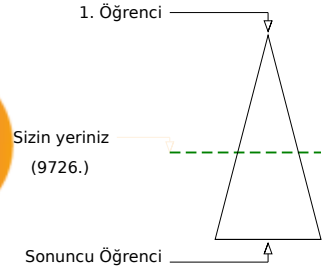
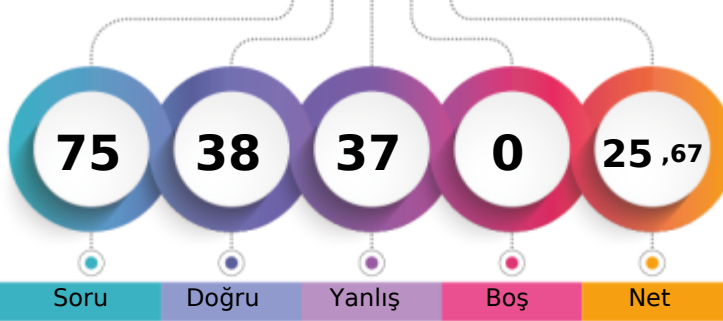

Soru Doğru Yanlış Boş Net

	Şube	Kurum	İlçe	İl	Genel
Öğrenci Sıra No	10	23	105	825	9726 % 55,37
Sınava Katılan Öğrenci Sayısı	23	90	293	1518	17564

Sözel (TÜR)	Soru	Doğru	Yanlış	Boş	Net	Başarı
	15	10	5	0	8,33	% 56
Cevap Anahtarı	B	DCBABAACDDBBACA				
Cevaplarınız		aCBAAACbDdBACd				
Türkçe	S	D	Y	B	%	
Bağlamdan hareketle bilmediği kelime ve kelime gruplarının anlamını tahmin eder.	2	2	0	100		
Metnin içeriğini yorumlar.	1	1	0	100		
Yazdıklarını düzenler.	2	1	1	50		
Metinde ele alınan sorunlara farklı çözümler üretir.	1	1	0	100		
Çekim eklerinin işlevlerini ayırt eder.	2	1	1	50		
Metnin ilgili soruların cevaplar.	1	1	0	100		
Metin türlerini ayırt eder.	1	0	1	0		
Metinde kullanılan düşünceyi geliştirme yollarını belirler.	1	0	1	0		
Deyim ve atasözlerinin metne katkısını belirler.	1	1	0	100		
Bilgilendirici metin yazar.	1	1	0	100		
Fillerin anlam özelliklerini fark eder.	1	0	1	0		
Görsellerle ilgili soruların cevaplar.	1	1	0	100		

Sözel (TAR)	Soru	Doğru	Yanlış	Boş	Net	Başarı
	10	5	5	0	3,33	% 33
Cevap Anahtarı	B	DBAADCBAB				
Cevaplarınız		DdAADaAabd				
Tarih	S	D	Y	B	%	
Medyanın sosyal değişim ve etkileşimdeki rolünü tartışır.	1	1	0	100		
Osmanlı Devleti'nin fetih siyasetini örnekler üzerinden analiz eder.	2	1	1	50		
Osmanlı Devleti'nin siyasi güç olarak ortaya çıkış sürecini ve bu süreci etkileyen faktörleri açıklar.	2	1	1	50		
İletişimi etkileyen tutum ve davranışları analiz ederek kendi tutum ve davranışlarını sorgular.	1	1	0	100		
İletişim araçlarından yararlanırken haklarını kullanır ve sorumluluklarını yerine getirir.	1	0	1	0		
Avrupa'daki gelişmelerle bağlantılı olarak Osmanlı Devleti'ni değişime zorlayan süreçleri kavrar.	2	1	1	50		
Bireysel ve toplumsal ilişkilerde olumlu iletişim yollarını kullanır.	1	0	1	0		

Sözel (DİN)	Soru	Doğru	Yanlış	Boş	Net	Başarı
	10	7	3	0	6,00	% 60
Cevap Anahtarı	B	CADBADCDDBC				
Cevaplarınız		aADBADbDcC				
Din K.ve A.B.	S	D	Y	B	%	
Varlıklar âlemini özelliklerine göre ayırt eder.	2	1	1	50		
Melekleri özellikleri ve görevlerine göre sınıflandırır.	3	2	1	67		
Allah'ın (c.c.) adil, merhametli ve affedicisi olması ile ahiret inancı arasında ilişki kurar.	1	1	0	100		
Dünya hayatı ile ahiret hayatı arasındaki ilişkiyi yorumlar.	2	2	0	100		
Ahiret hayatının aşamalarını açıklar.	2	1	1	50		

Sözel (İNG)	Soru	Doğru	Yanlış	Boş	Net	Başarı
	10	6	4	0	4,67	% 47
Cevap Anahtarı	B	DBCCADBADB				
Cevaplarınız		bdaCcDBADB				
İngilizce	S	D	Y	B	%	
Students will be able to talk about other people's appearances and personalities.	2	2	0	100		
Students will be able to talk about past events with definite time.	1	1	0	100		
Students will be able to spot specific information about names and dates in past events in written texts.	2	1	1	50		
Students will be able to report on appearances and personalities of other people.	1	1	0	100		
Students will be able to understand short and simple texts on sports.	3	1	2	33		
Students will be able to talk about routines/daily activities by using frequency adverbs and giving explanations and reasons.	1	0	1	0		

Sayısal (MAT)	Soru	Doğru	Yanlış	Boş	Net	Başarı
	15	4	11	0	0,33	% 2
Cevap Anahtarı	B	BDCCACDDBBACABDC				
Cevaplarınız		cbabcbadBACAcdb				
Matematik	S	D	Y	B	%	
Rasyonel sayıları tanıyıp ve sayı doğrusunda gösterir.	2	1	1	50		
Tam sayılarla işlemler yapmayı gerektiren problemleri çözer.	2	0	2	0		
Rasyonel sayıların ondalık gösterimle ifade eder.	2	1	1	50		
Tam sayılarla toplama ve çıkarma işlemlerini yapar, ilgili problemleri çözer.	2	1	1	50		
Rasyonel sayıların sıralar ve karşılaştırır.	2	1	1	50		
Tam sayıların kendileri ile tekrarlı çarpımını üslü nicelik olarak ifade eder.	3	0	3	0		
Tam sayılarla çarpma ve bölme işlemlerini yapar.	1	0	1	0		
Rasyonel sayılarla çarpma ve bölme işlemlerini yapar.	1	0	1	0		

Sayısal (FEN)	Soru	Doğru	Yanlış	Boş	Net	Başarı
	15	6	9	0	3,00	% 20
Cevap Anahtarı	B	CCDAADCDDCBBDAC				
Cevaplarınız		dCbbADCaDacaDBa				
Fen	S	D	Y	B	%	
Yıldız oluşum sürecinin farkına varır.	1	0	1	0		
Geçmişten günümüze, hücrenin yapısı ile ilgili görüşleri teknolojik gelişmelerle ilişkilendirerek tartışır.	1	0	1	0		
Galaksilerin yapısını açıklar.	1	1	0	100		
Yıldız kavramını açıklar.	1	1	0	100		
Hayvan ve bitki hücrelerini, temel kısımları ve görevleri açısından karşılaştırır.	1	1	0	100		
Mitozun canlılar için önemini açıklar.	3	0	3	0		
Fiziksel anlamda yapılan işin, uygulanan kuvvet ve alınan yolla ilişkili olduğunu açıklar.	1	1	0	100		
Teknoloji ile uzay araştırmaları arasındaki ilişkiyi açıklar.	1	0	1	0		
Mayozun canlılar için önemini açıklar.	1	0	1	0		
Uzay kirliliğinin nedenlerini ifade ederek bu kirliliğin yol açabileceği olası sonuçları tahmin eder.	1	0	1	0		
Kütleye etki eden yer çekimi kuvvetini ağırlık olarak adlandırır.	1	1	0	100		
Hücre-doku-organ-sistem-organizma ilişkisini açıklar.	1	0	1	0		
Yer çekimini kütle çekimi olarak gök cisimleri temelinde açıklar.	1	1	0	100		

7. SINIF İŞLEYEN ZEKA 2.DENEME SINAVI



274,026 % 61,20

İZMİR / KARABAĞLAR
İLKURŞUN ORTAOKULU

7C - 157
SEMİH TALHA ŞENER

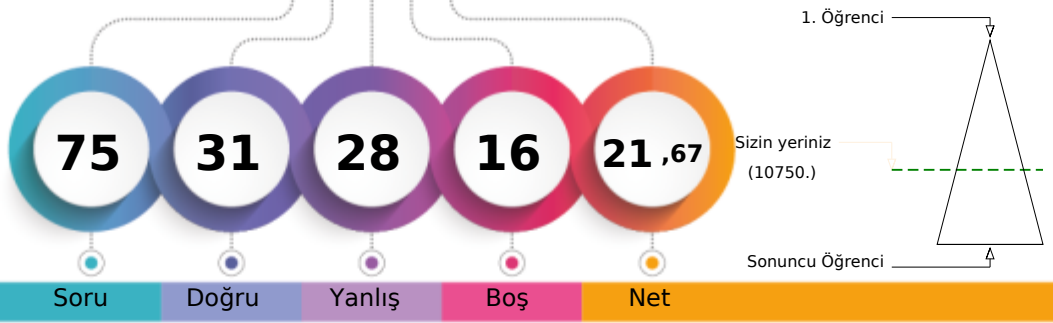

1. Öğrenci

Sizin yeriniz
(10750.)

Sonuncu Öğrenci

Soru Doğru Yanlış Boş Net

Şube Kurum İlçe İl Genel

Öğrenci Sıra No 17 32 125 916 10750 % 61,20

Sınava Katılan Öğrenci Sayısı 23 90 293 1518 17564

Sözel (TÜR)	Soru	Doğru	Yanlış	Boş	Net	Başarı
	15	7	5	3	5,33	% 36
Cevap Anahtarı	B	DCBABAACDDBBACA				
Cevaplarınız		aBbBbACcD BAđ				

Türkçe	S	D	Y	B%
Bağlamdan hareketle bilmediği kelime ve kelime gruplarının anlamını tahmin eder.	2	2	0	100
Metnin içeriğini yorumlar.	1	0	1	0
Yazdıklarını düzenler.	2	1	1	50
Metinde ele alınan sorunlara farklı çözümler üretir.	1	1	0	100
Çekim eklerinin işlevlerini ayırt eder.	2	1	1	50
Metnin ilgili soruların cevaplar.	1	1	0	100
Metin türlerini ayırt eder.	1	0	0	0
Metinde kullanılan düşünceyi geliştirme yollarını belirler.	1	0	0	0
Deyim ve atasözlerinin metne katkısını belirler.	1	0	1	0
Bilgilendirici metin yazar.	1	0	1	0
Fillerin anlam özelliklerini fark eder.	1	0	0	0
Görsellerle ilgili soruların cevaplar.	1	1	0	100

Sözel (TAR)	Soru	Doğru	Yanlış	Boş	Net	Başarı
	10	4	4	2	2,67	% 27
Cevap Anahtarı	B	DBAADCBAB				
Cevaplarınız		bB AD bBbd				

Tarih	S	D	Y	B%
Medyanın sosyal değişim ve etkileşimdeki rolünü tartışır.	1	1	0	100
Osmanlı Devleti'nin fetih siyasetini örnekler üzerinden analiz eder.	2	1	1	50
Osmanlı Devleti'nin siyasi güç olarak ortaya çıkış sürecini ve bu süreci etkileyen faktörleri açıklar.	2	0	0	0
İletişimi etkileyen tutum ve davranışları analiz ederek kendi tutum ve davranışlarını sorgular.	1	0	1	0
İletişim araçlarından yararlanırken haklarını kullanır ve sorumluluklarını yerine getirir.	1	1	0	100
Avrupa'daki gelişmelerle bağlantılı olarak Osmanlı Devleti'ni değişime zorlayan süreçleri kavrar.	2	1	1	50
Bireysel ve toplumsal ilişkilerde olumlu iletişim yollarını kullanır.	1	0	1	0

Sözel (DİN)	Soru	Doğru	Yanlış	Boş	Net	Başarı
	10	8	2	0	7,33	% 73
Cevap Anahtarı	B	CADBADCDDBC				
Cevaplarınız		CAbAADCDBC				

Din K.ve A.B.	S	D	Y	B%
Varlıklar âlemini özelliklerine göre ayırt eder.	2	2	0	100
Melekleri özellikleri ve görevlerine göre sınıflandırır.	3	2	1	67
Allah'ın (c.c.) adil, merhametli ve affedicisi olması ile ahiret inancı arasında ilişki kurar.	1	1	0	100
Dünya hayatı ile ahiret hayatı arasındaki ilişkiyi yorumlar.	2	2	0	100
Ahiret hayatının aşamalarını açıklar.	2	1	1	50

Sözel (İNG)	Soru	Doğru	Yanlış	Boş	Net	Başarı
	10	3	6	1	1,00	% 10
Cevap Anahtarı	B	DBCCADBADB				
Cevaplarınız		ba CbbBcDc				

İngilizce	S	D	Y	B%
Students will be able to talk about other people's appearances and personalities.	2	1	1	50
Students will be able to talk about past events with definite time.	1	1	0	100
Students will be able to spot specific information about names and dates in past events in written texts.	2	0	2	0
Students will be able to report on appearances and personalities of other people.	1	1	0	100
Students will be able to understand short and simple texts on sports.	3	0	3	0
Students will be able to talk about routines/daily activities by using frequency adverbs and giving explanations and reasons.	1	0	0	0

Sayısal (MAT)	Soru	Doğru	Yanlış	Boş	Net	Başarı
	15	2	7	6	-0,33	% 0
Cevap Anahtarı	B	BDCCACDDBBACABDC				
Cevaplarınız		đ bAbc dC da				

Matematik	S	D	Y	B%
Rasyonel sayıların tanır ve sayı doğrusunda gösterir.	2	0	2	0
Tam sayılarla işlemler yapmayı gerektiren problemleri çözer.	2	1	1	50
Rasyonel sayıların ondalık gösterimle ifade eder.	2	0	1	0
Tam sayılarla toplama ve çıkarma işlemlerini yapar, ilgili problemleri çözer.	2	0	1	0
Rasyonel sayıların sıralar ve karşılaştırır.	2	1	0	50
Tam sayıların kendileri ile tekrarlı çarpımını üslü nicelik olarak ifade eder.	3	0	1	0
Tam sayılarla çarpma ve bölme işlemlerini yapar.	1	0	1	0
Rasyonel sayılarla çarpma ve bölme işlemlerini yapar.	1	0	0	0

Sayısal (FEN)	Soru	Doğru	Yanlış	Boş	Net	Başarı
	15	7	4	4	5,67	% 38
Cevap Anahtarı	B	CCDAADCDDCBBDAC				
Cevaplarınız		dCDAAD bD B ad				

Fen	S	D	Y	B%
Yıldız oluşum sürecinin farkına varır.	1	1	0	100
Geçmişten günümüze, hücrenin yapısı ile ilgili görüşleri teknolojik gelişmelerle ilişkilendirerek tartışır.	1	1	0	100
Galaksilerin yapısını açıklar.	1	1	0	100
Yıldız kavramını açıklar.	1	1	0	100
Hayvan ve bitki hücrelerini, temel kısımları ve görevleri açısından karşılaştırır.	1	0	0	0
Mitozun canlılar için önemini açıklar.	3	0	2	0
Fiziksel anlamda yapılan işin, uygulanan kuvvet ve alınan yolla ilişkili olduğunu açıklar.	1	1	0	100
Teknoloji ile uzay araştırmaları arasındaki ilişkiyi açıklar.	1	1	0	100
Mayozun canlılar için önemini açıklar.	1	0	0	0
Uzay kirliliğinin nedenlerini ifade ederek bu kirliliğin yol açabileceği olası sonuçları tahmin eder.	1	0	1	0
Kütleye etki eden yer çekimi kuvvetini ağırlık olarak adlandırır.	1	0	0	0
Hücre-doku-organ-sistem-organizma ilişkisini açıklar.	1	0	1	0
Yer çekimini kütle çekimi olarak gök cisimleri temelinde açıklar.	1	1	0	100

7. SINIF İŞLEYEN ZEKA 2.DENEME SINAVI



271,159 % 62,64

İZMİR / KARABAĞLAR
İLKURŞUN ORTAOKULU

7C - 183
TİMUR ŞEVİK

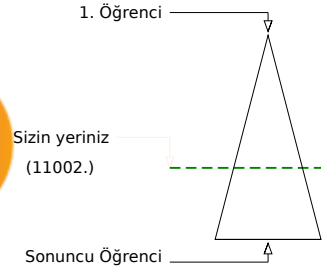
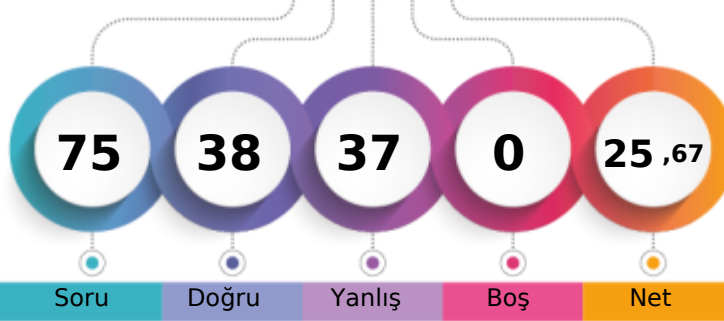

Soru Doğru Yanlış Boş Net

	Şube	Kurum	İlçe	İl	Genel
Öğrenci Sıra No	18	35	132	939	11002 % 62,64
Sınava Katılan Öğrenci Sayısı	23	90	293	1518	17564

Sözel (TÜR)	Soru	Doğru	Yanlış	Boş	Net	Başarı
	15	11	4	0	9,67	% 64
Cevap Anahtarı	B	DCBABAACDDBBACA				
Cevaplarınız		DbBAaAACcDcBACA				
Türkçe	S	D	Y	B%		
Bağlamdan hareketle bilmediği kelime ve kelime gruplarının anlamını tahmin eder.	2	2	0	100		
Metnin içeriğini yorumlar.	1	1	0	100		
Yazdıklarını düzenler.	2	1	1	50		
Metinde ele alınan sorunlara farklı çözümler üretir.	1	1	0	100		
Çekim eklerinin işlevlerini ayırt eder.	2	1	1	50		
Metnin ilgili soruların cevaplar.	1	1	0	100		
Metin türlerini ayırt eder.	1	0	1	0		
Metinde kullanılan düşünceyi geliştirme yollarını belirler.	1	1	0	100		
Deyim ve atasözlerinin metne katkısını belirler.	1	0	1	0		
Bilgilendirici metin yazar.	1	1	0	100		
Fillerin anlam özelliklerini fark eder.	1	1	0	100		
Görsellerle ilgili soruların cevaplar.	1	1	0	100		

Sözel (TAR)	Soru	Doğru	Yanlış	Boş	Net	Başarı
	10	8	2	0	7,33	% 73
Cevap Anahtarı	B	DBAADCBAB				
Cevaplarınız		DBAdCBABAd				
Tarih	S	D	Y	B%		
Medyanın sosyal değişim ve etkileşimdeki rolünü tartışır.	1	1	0	100		
Osmanlı Devleti'nin fetih siyasetini örnekler üzerinden analiz eder.	2	1	1	50		
Osmanlı Devleti'nin siyasi güç olarak ortaya çıkış sürecini ve bu süreci etkileyen faktörleri açıklar.	2	1	1	50		
İletişimi etkileyen tutum ve davranışları analiz ederek kendi tutum ve davranışlarını sorgular.	1	1	0	100		
İletişim araçlarından yararlanırken haklarını kullanır ve sorumluluklarını yerine getirir.	1	1	0	100		
Avrupa'daki gelişmelerle bağlantılı olarak Osmanlı Devleti'ni değişime zorlayan süreçleri kavrar.	2	2	0	100		
Bireysel ve toplumsal ilişkilerde olumlu iletişim yollarını kullanır.	1	1	0	100		

Sözel (DİN)	Soru	Doğru	Yanlış	Boş	Net	Başarı
	10	10	0	0	10,00	% 100
Cevap Anahtarı	B	CADBADCDBC				
Cevaplarınız		CADBADCDBC				
Din K.ve A.B.	S	D	Y	B%		
Varlıklar âlemini özelliklerine göre ayırt eder.	2	2	0	100		
Melekleri özellikleri ve görevlerine göre sınıflandırır.	3	3	0	100		
Allah'ın (c.c.) adil, merhametli ve affedicisi olması ile ahiret inancı arasında ilişki kurar.	1	1	0	100		
Dünya hayatı ile ahiret hayatı arasındaki ilişkiyi yorumlar.	2	2	0	100		
Ahiret hayatının aşamalarını açıklar.	2	2	0	100		

Sözel (İNG)	Soru	Doğru	Yanlış	Boş	Net	Başarı
	10	3	7	0	0,67	% 7
Cevap Anahtarı	B	DBCCADBADB				
Cevaplarınız		cBaCdbcAcD				
İngilizce	S	D	Y	B%		
Students will be able to talk about other people's appearances and personalities.	2	0	2	0		
Students will be able to talk about past events with definite time.	1	1	0	100		
Students will be able to spot specific information about names and dates in past events in written texts.	2	0	2	0		
Students will be able to report on appearances and personalities of other people.	1	0	1	0		
Students will be able to understand short and simple texts on sports.	3	2	1	67		
Students will be able to talk about routines/daily activities by using frequency adverbs and giving explanations and reasons.	1	0	1	0		

Sayısal (MAT)	Soru	Doğru	Yanlış	Boş	Net	Başarı
	15	1	14	0	-3,67	% 0
Cevap Anahtarı	B	BDCCACDDBBACABDC				
Cevaplarınız		ccdbbCaCdbbcabd				
Matematik	S	D	Y	B%		
Rasyonel sayıları tanıyıp ve sayı doğrusunda gösterir.	2	0	2	0		
Tam sayılarla işlemler yapmayı gerektiren problemleri çözer.	2	0	2	0		
Rasyonel sayıların ondalık gösterimle ifade eder.	2	1	1	50		
Tam sayılarla toplama ve çıkarma işlemlerini yapar, ilgili problemleri çözer.	2	0	2	0		
Rasyonel sayıların sıralar ve karşılaştırır.	2	0	2	0		
Tam sayıların kendileri ile tekrarlı çarpımını üslü nicelik olarak ifade eder.	3	0	3	0		
Tam sayılarla çarpma ve bölme işlemlerini yapar.	1	0	1	0		
Rasyonel sayılarla çarpma ve bölme işlemlerini yapar.	1	0	1	0		

Sayısal (FEN)	Soru	Doğru	Yanlış	Boş	Net	Başarı
	15	5	10	0	1,67	% 11
Cevap Anahtarı	B	CCDAADCDDCBBDAC				
Cevaplarınız		aaDacDbcaaBdcbC				
Fen	S	D	Y	B%		
Yıldız oluşum sürecinin farkına varır.	1	1	0	100		
Geçmişten günümüze, hücrenin yapısı ile ilgili görüşleri teknolojik gelişmelerle ilişkilendirerek tartışır.	1	1	0	100		
Galaksilerin yapısını açıklar.	1	0	1	0		
Yıldız kavramını açıklar.	1	1	0	100		
Hayvan ve bitki hücrelerini, temel kısımları ve görevleri açısından karşılaştırır.	1	1	0	100		
Mitozun canlılar için önemini açıklar.	3	0	3	0		
Fiziksel anlamda yapılan işin, uygulanan kuvvet ve alınan yolla ilişkili olduğunu açıklar.	1	0	1	0		
Teknoloji ile uzay araştırmaları arasındaki ilişkiyi açıklar.	1	1	0	100		
Mayozun canlılar için önemini açıklar.	1	0	1	0		
Uzay kirliliğinin nedenlerini ifade ederek bu kirliliğin yol açabileceği olası sonuçları tahmin eder.	1	0	1	0		
Kütleye etki eden yer çekimi kuvvetini ağırlık olarak adlandırır.	1	1	0	100		
Hücre-doku-organ-sistem-organizma ilişkisini açıklar.	1	0	1	0		
Yer çekimini kütle çekimi olarak gök cisimleri temelinde açıklar.	1	0	1	0		

7. SINIF İŞLEYEN ZEKA 2.DENEME SINAVI



212,692 % 89,91

İZMİR / KARABAĞLAR
İLKURŞUN ORTAOKULU

7C - 30
ÜMRAN ALTUNDAĞ

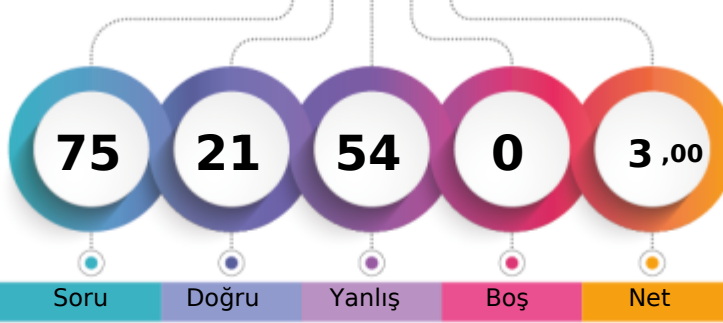

1. Öğrenci

Sizin yeriniz
(15792.)

Sonuncu Öğrenci

Soru Doğru Yanlış Boş Net

Şube Kurum İlçe İl Genel

Öğrenci Sıra No 23 80 240 1358 15792 % 89,91

Sınava Katılan Öğrenci Sayısı 23 90 293 1518 17564

Sözel (TÜR)		Soru	Doğru	Yanlış	Boş	Net	Başarı
		15	3	12	0	-1,00	% 0
Cevap Anahtarı	B	DCBABAACDDBBACA					
Cevaplarınız		badcdcAacaBcAdc					
Türkçe							
S	D	Y	B%				
2	0	2	0	Bağlamdan hareketle bilmediği kelime ve kelime gruplarının anlamını tahmin eder.			
1	0	1	0	Metnin içeriğini yorumlar.			
2	0	2	0	Yazdıklarını düzenler.			
1	1	0	100	Metinde ele alınan sorunlara farklı çözümler üretir.			
2	0	2	0	Çekim eklerinin işlevlerini ayırt eder.			
1	0	1	0	Metnin ilgili soruların cevapları.			
1	1	0	100	Metin türlerini ayırt eder.			
1	0	1	0	Metinde kullanılan düşünceyi geliştirme yollarını belirler.			
1	0	1	0	Deyim ve atasözlerinin metne katkısını belirler.			
1	0	1	0	Bilgilendirici metin yazar.			
1	0	1	0	Fillerin anlam özelliklerini fark eder.			
1	1	0	100	Görsellerle ilgili soruların cevapları.			

Sözel (TAR)		Soru	Doğru	Yanlış	Boş	Net	Başarı
		10	1	9	0	-2,00	% 0
Cevap Anahtarı	B	DBAADCBAB					
Cevaplarınız		cacbb*cacB					
Tarih							
S	D	Y	B%				
1	0	1	0	Medyanın sosyal değişim ve etkileşimdeki rolünü tartışır.			
2	1	1	50	Osmanlı Devleti'nin fetih siyasetini örnekler üzerinden analiz eder.			
2	0	2	0	Osmanlı Devleti'nin siyasi güç olarak ortaya çıkış sürecini ve bu süreci etkileyen faktörleri açıklar.			
1	0	1	0	İletişimi etkileyen tutum ve davranışları analiz ederek kendi tutum ve davranışlarını sorgular.			
1	0	1	0	İletişim araçlarından yararlanırken haklarını kullanır ve sorumluluklarını yerine getirir.			
2	0	2	0	Avrupa'daki gelişmelerle bağlantılı olarak Osmanlı Devleti'ni değişime zorlayan süreçleri kavrar.			
1	0	1	0	Bireysel ve toplumsal ilişkilerde olumlu iletişim yollarını kullanır.			

Sözel (DİN)		Soru	Doğru	Yanlış	Boş	Net	Başarı
		10	4	6	0	2,00	% 20
Cevap Anahtarı	B	CADBADCDDBC					
Cevaplarınız		bAacdDdDaC					
Din K.ve A.B.							
S	D	Y	B%				
2	0	2	0	Varlıklar âlemini özelliklerine göre ayırt eder.			
3	1	2	33	Melekleri özellikleri ve görevlerine göre sınıflandırır.			
1	1	0	100	Allah'ın (c.c.) adil, merhametli ve affedicisi olması ile ahiret inancı arasında ilişki kurar.			
2	2	0	100	Dünya hayatı ile ahiret hayatı arasındaki ilişkiyi yorumlar.			
2	0	2	0	Ahiret hayatının aşamalarını açıklar.			

Sözel (İNG)		Soru	Doğru	Yanlış	Boş	Net	Başarı
		10	4	6	0	2,00	% 20
Cevap Anahtarı	B	DBCCADBADB					
Cevaplarınız		aBCCdDccca					
İngilizce							
S	D	Y	B%				
2	0	2	0	Students will be able to talk about other people's appearances and personalities.			
1	1	0	100	Students will be able to talk about past events with definite time.			
2	1	1	50	Students will be able to spot specific information about names and dates in past events in written texts.			
1	0	1	0	Students will be able to report on appearances and personalities of other people.			
3	1	2	33	Students will be able to understand short and simple texts on sports.			
1	0	1	0	Students will be able to talk about routines/daily activities by using frequency adverbs and giving explanations and reasons.			

Sayısal (MAT)		Soru	Doğru	Yanlış	Boş	Net	Başarı
		15	6	9	0	3,00	% 20
Cevap Anahtarı	B	BDCCACDDBBACABDC					
Cevaplarınız		BDCbACbDdAacabb					
Matematik							
S	D	Y	B%				
2	1	1	50	Rasyonel sayıları tanıyıp ve sayı doğrusunda gösterir.			
2	2	0	100	Tam sayılarla işlemler yapmayı gerektiren problemleri çözer.			
2	1	1	50	Rasyonel sayıların ondalık gösterimle ifade eder.			
2	0	2	0	Tam sayılarla toplama ve çıkarma işlemlerini yapar, ilgili problemleri çözer.			
2	0	2	0	Rasyonel sayıların sıralar ve karşılaştırır.			
3	1	2	33	Tam sayıların kendileri ile tekrarlı çarpımını üslü nicelik olarak ifade eder.			
1	0	1	0	Tam sayılarla çarpma ve bölme işlemlerini yapar.			
1	1	0	100	Rasyonel sayılarla çarpma ve bölme işlemlerini yapar.			

Sayısal (FEN)		Soru	Doğru	Yanlış	Boş	Net	Başarı
		15	3	12	0	-1,00	% 0
Cevap Anahtarı	B	CCDAADCCDDBBDAC					
Cevaplarınız		dbbbb*cCbBaBcada					
Fen							
S	D	Y	B%				
1	0	1	0	Yıldız oluşum sürecinin farkına varır.			
1	0	1	0	Geçmişten günümüze, hücrenin yapısı ile ilgili görüşleri teknolojik gelişmelerle ilişkilendirerek tartışır.			
1	0	1	0	Galaksilerin yapısını açıklar.			
1	0	1	0	Yıldız kavramını açıklar.			
1	1	0	100	Hayvan ve bitki hücrelerini, temel kısımları ve görevleri açısından karşılaştırır.			
3	0	3	0	Mitozun canlılar için önemini açıklar.			
1	1	0	100	Fiziksel anlamda yapılan işin, uygulanan kuvvet ve alınan yolla ilişkili olduğunu açıklar.			
1	1	0	100	Teknoloji ile uzay araştırmaları arasındaki ilişkiyi açıklar.			
1	0	1	0	Mayozun canlılar için önemini açıklar.			
1	0	1	0	Uzay kirliliğinin nedenlerini ifade ederek bu kirliliğin yol açabileceği olası sonuçları tahmin eder.			
1	0	1	0	Kütleye etki eden yer çekimi kuvvetini ağırlık olarak adlandırır.			
1	0	1	0	Hücre-doku-organ-sistem-organizma ilişkisini açıklar.			
1	0	1	0	Yer çekimini kütle çekimi olarak gök cisimleri temelinde açıklar.			

7. SINIF İŞLEYEN ZEKA 2.DENEME SINAVI



304,088 % 47,71

İZMİR / KARABAĞLAR
İLKURŞUN ORTAOKULU

7C - 127
YUSUF ŞENLIKK

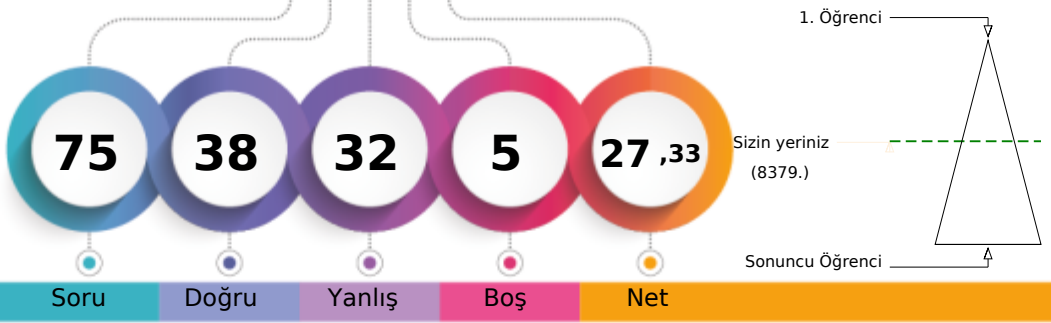

Soru Doğru Yanlış Boş Net

Şube Kurum İlçe İl Genel

Öğrenci Sıra No	8	18	84	721	8379	% 47,71
Sınava Katılan Öğrenci Sayısı	23	90	293	1518	17564	

Sözel (TÜR)	Soru	Doğru	Yanlış	Boş	Net	Başarı
	15	8	3	4	7,00	% 47
Cevap Anahtarı	A	BABAACDDBDCCAA				
Cevaplarınız		BAaAAAd D B dC A				
Türkçe	S	D	Y	B%		
Bağlamdan hareketle bilmediği kelime ve kelime gruplarının anlamını tahmin eder.	2	1	1	50		
Metnin içeriğini yorumlar.	1	1	0	100		
Yazdıklarını düzenler.	2	1	1	50		
Metinde ele alınan sorunlara farklı çözümler üretir.	1	1	0	100		
Çekim eklerinin işlevlerini ayırt eder.	2	1	0	50		
Metnin ilgili soruların cevaplar.	1	1	0	100		
Metin türlerini ayırt eder.	1	0	0	0		
Metinde kullanılan düşünceyi geliştirme yollarını belirler.	1	0	0	0		
Deyim ve atasözlerinin metne katkısını belirler.	1	0	1	0		
Bilgilendirici metin yazar.	1	1	0	100		
Fillerin anlam özelliklerini fark eder.	1	0	0	0		
Görsellerle ilgili soruların cevaplar.	1	1	0	100		

Sözel (TAR)	Soru	Doğru	Yanlış	Boş	Net	Başarı
	10	5	4	1	3,67	% 37
Cevap Anahtarı	A	ADCDBABABA				
Cevaplarınız		ADbcB BcdA				
Tarih	S	D	Y	B%		
Medyanın sosyal değişim ve etkileşimdeki rolünü tartışır.	1	1	0	100		
Osmanlı Devleti'nin fetih siyasetini örnekler üzerinden analiz eder.	2	2	0	100		
Osmanlı Devleti'nin siyasi güç olarak ortaya çıkış sürecini ve bu süreci etkileyen faktörleri açıklar.	2	0	1	0		
İletişimi etkileyen tutum ve davranışları analiz ederek kendi tutum ve davranışlarını sorgular.	1	0	1	0		
İletişim araçlarından yararlanırken haklarını kullanır ve sorumluluklarını yerine getirir.	1	1	0	100		
Avrupa'daki gelişmelerle bağlantılı olarak Osmanlı Devleti'ni değişime zorlayan süreçleri kavrar.	2	0	2	0		
Bireysel ve toplumsal ilişkilerde olumlu iletişim yollarını kullanır.	1	1	0	100		

Sözel (DİN)	Soru	Doğru	Yanlış	Boş	Net	Başarı
	10	6	4	0	4,67	% 47
Cevap Anahtarı	A	ADCDBCCADB				
Cevaplarınız		AabDBCCbDa				
Din K.ve A.B.	S	D	Y	B%		
Varlıklar âlemini özelliklerine göre ayırt eder.	2	2	0	100		
Melekleri özellikleri ve görevlerine göre sınıflandırır.	3	0	3	0		
Allah'ın (c.c.) adil, merhametli ve affedicisi olması ile ahiret inancı arasında ilişki kurar.	1	1	0	100		
Dünya hayatı ile ahiret hayatı arasındaki ilişkiyi yorumlar.	2	1	1	50		
Ahiret hayatının aşamalarını açıklar.	2	2	0	100		

Sözel (İNG)	Soru	Doğru	Yanlış	Boş	Net	Başarı
	10	5	5	0	3,33	% 33
Cevap Anahtarı	A	DBCADBADBC				
Cevaplarınız		cBdADBACcd				
İngilizce	S	D	Y	B%		
Students will be able to talk about other people's appearances and personalities.	2	1	1	50		
Students will be able to talk about past events with definite time.	1	0	1	0		
Students will be able to spot specific information about names and dates in past events in written texts.	2	2	0	100		
Students will be able to report on appearances and personalities of other people.	1	1	0	100		
Students will be able to understand short and simple texts on sports.	3	1	2	33		
Students will be able to talk about routines/daily activities by using frequency adverbs and giving explanations and re	1	0	1	0		

Sayısal (MAT)	Soru	Doğru	Yanlış	Boş	Net	Başarı
	15	6	9	0	3,00	% 20
Cevap Anahtarı	A	CACDBBACABDCBDC				
Cevaplarınız		bdbDBBdbdBdcDC				
Matematik	S	D	Y	B%		
Rasyonel sayıların tanır ve sayı doğrusunda gösterir.	2	0	2	0		
Tam sayılarla işlemler yapmayı gerektiren problemleri çözer.	2	0	2	0		
Rasyonel sayıların ondalık gösterimle ifade eder.	2	0	2	0		
Tam sayılarla toplama ve çıkarma işlemlerini yapar, ilgili problemleri çözer.	2	2	0	100		
Rasyonel sayıların sıralar ve karşılaştırır.	2	1	1	50		
Tam sayıların kendileri ile tekrarlı çarpımını üslü nicelik olarak ifade eder.	3	2	1	67		
Tam sayılarla çarpma ve bölme işlemlerini yapar.	1	0	1	0		
Rasyonel sayılarla çarpma ve bölme işlemlerini yapar.	1	1	0	100		

Sayısal (FEN)	Soru	Doğru	Yanlış	Boş	Net	Başarı
	15	8	7	0	5,67	% 38
Cevap Anahtarı	A	DAADCDCBBDACCC				
Cevaplarınız		DAACbDbdBdAAbdC				
Fen	S	D	Y	B%		
Yıldız oluşum sürecinin farkına varır.	1	1	0	100		
Geçmişten günümüze, hücrenin yapısı ile ilgili görüşleri teknolojik gelişmelerle ilişkilendirerek tartışır.	1	1	0	100		
Galaksilerin yapısını açıklar.	1	1	0	100		
Yıldız kavramını açıklar.	1	0	1	0		
Hayvan ve bitki hücrelerini, temel kısımları ve görevleri açısından karşılaştırır.	1	0	1	0		
Mitozun canlılar için önemini açıklar.	3	2	1	67		
Fiziksel anlamda yapılan işin, uygulanan kuvvet ve alınan yolla ilişkili olduğunu açıklar.	1	0	1	0		
Teknoloji ile uzay araştırmaları arasındaki ilişkiyi açıklar.	1	1	0	100		
Mayozun canlılar için önemini açıklar.	1	1	0	100		
Uzay kirliliğinin nedenlerini ifade ederek bu kirliliğin yol açabileceği olası sonuçları tahmin eder.	1	1	0	100		
Kütleye etki eden yer çekimi kuvvetini ağırlık olarak adlandırır.	1	0	1	0		
Hücre-doku-organ-sistem-organizma ilişkisini açıklar.	1	0	1	0		
Yer çekimini kütle çekimi olarak gök cisimleri temelinde açıklar.	1	1	0	100		

7. SINIF İŞLEYEN ZEKA 2.DENEME SINAVI



221,263 % 86,22

İZMİR / KARABAĞLAR
İLKURŞUN ORTAOKULU

7C - 122
ZEYNEP RABİA ÖNEL

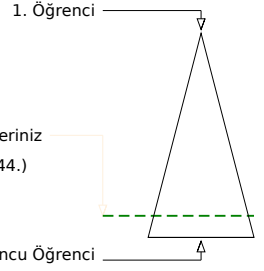
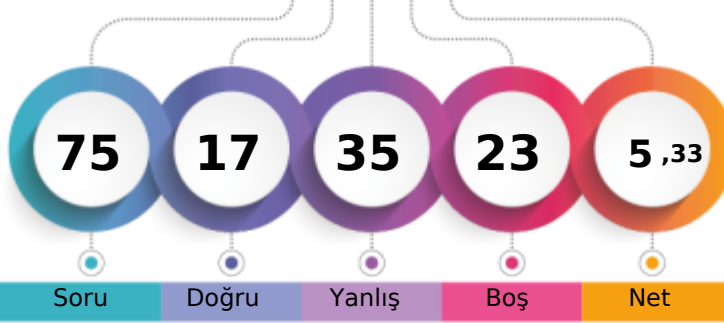

Soru Doğru Yanlış Boş Net

Şube Kurum İlçe İl Genel

Öğrenci Sıra No 22 67 223 1295 15144 % 86,22

Sınava Katılan Öğrenci Sayısı 23 90 293 1518 17564

Sözel (TÜR)	Soru	Doğru	Yanlış	Boş	Net	Başarı
	15	6	5	4	4,33	% 29
Cevap Anahtarı	B	DCBABAACDDBBACA				
Cevaplarınız		DCBd Adbc cA A				
Türkçe	S	D	Y	B	%	
Bağlamdan hareketle bilmediği kelime ve kelime gruplarının anlamını tahmin eder.	2	1	1	50		
Metnin içeriğini yorumlar.	1	0	1	0		
Yazdıklarını düzenler.	2	0	0	0		
Metinde ele alınan sorunlara farklı çözümler üretir.	1	1	0	100		
Çekim eklerinin işlevlerini ayırt eder.	2	0	2	0		
Metinle ilgili soruların cevaplar.	1	0	1	0		
Metin türlerini ayırt eder.	1	0	0	0		
Metinde kullanılan düşünceyi geliştirme yollarını belirler.	1	1	0	100		
Deyim ve atasözlerinin metne katkısını belirler.	1	1	0	100		
Bilgilendirici metin yazar.	1	0	0	0		
Fillerin anlam özelliklerini fark eder.	1	1	0	100		
Görsellerle ilgili soruların cevaplar.	1	1	0	100		

Sözel (TAR)	Soru	Doğru	Yanlış	Boş	Net	Başarı
	10	2	5	3	0,33	% 3
Cevap Anahtarı	B	DBAADCBAB				
Cevaplarınız		cAbb cAa				
Tarih	S	D	Y	B	%	
Medyanın sosyal değişim ve etkileşimdeki rolünü tartışır.	1	1	0	100		
Osmanlı Devleti'nin fetih siyasetini örnekler üzerinden analiz eder.	2	0	2	0		
Osmanlı Devleti'nin siyasi güç olarak ortaya çıkış sürecini ve bu süreci etkileyen faktörleri açıklar.	2	0	2	0		
İletişimi etkileyen tutum ve davranışları analiz ederek kendi tutum ve davranışlarını sorgular.	1	0	0	0		
İletişim araçlarından yararlanırken haklarını kullanır ve sorumluluklarını yerine getirir.	1	0	0	0		
Avrupa'daki gelişmelerle bağlantılı olarak Osmanlı Devleti'ni değişime zorlayan süreçleri kavrar.	2	0	1	0		
Bireysel ve toplumsal ilişkilerde olumlu iletişim yollarını kullanır.	1	1	0	100		

Sözel (DİN)	Soru	Doğru	Yanlış	Boş	Net	Başarı
	10	2	6	2	0,00	% 0
Cevap Anahtarı	B	CADBADCDBC				
Cevaplarınız		dcDabDba				
Din K.ve A.B.	S	D	Y	B	%	
Varlıklar âlemini özelliklerine göre ayırt eder.	2	0	1	0		
Melekleri özellikleri ve görevlerine göre sınıflandırır.	3	1	2	33		
Allah'ın (c.c.) adil, merhametli ve affedicisi olması ile ahiret inancı arasında ilişki kurar.	1	0	1	0		
Dünya hayatı ile ahiret hayatı arasındaki ilişkiyi yorumlar.	2	0	1	0		
Ahiret hayatının aşamalarını açıklar.	2	1	1	50		

Sözel (İNG)	Soru	Doğru	Yanlış	Boş	Net	Başarı
	10	3	3	4	2,00	% 20
Cevap Anahtarı	B	DBCCADBADB				
Cevaplarınız		Bda ADa				
İngilizce	S	D	Y	B	%	
Students will be able to talk about other people's appearances and personalities.	2	1	1	50		
Students will be able to talk about past events with definite time.	1	0	1	0		
Students will be able to spot specific information about names and dates in past events in written texts.	2	0	0	0		
Students will be able to report on appearances and personalities of other people.	1	0	0	0		
Students will be able to understand short and simple texts on sports.	3	2	0	67		
Students will be able to talk about routines/daily activities by using frequency adverbs and giving explanations and re	1	0	1	0		

Sayısal (MAT)	Soru	Doğru	Yanlış	Boş	Net	Başarı
	15	3	6	6	1,00	% 7
Cevap Anahtarı	B	BDCCACDDBBACABDC				
Cevaplarınız		aCb ccdBc B				
Matematik	S	D	Y	B	%	
Rasyonel sayıları tanıtır ve sayı doğrusunda gösterir.	2	0	2	0		
Tam sayılarla işlemler yapmayı gerektiren problemleri çözer.	2	0	0	0		
Rasyonel sayıların ondalık gösterimle ifade eder.	2	0	0	0		
Tam sayılarla toplama ve çıkarma işlemlerini yapar, ilgili problemleri çözer.	2	0	2	0		
Rasyonel sayıların sıralar ve karşılaştırır.	2	1	1	50		
Tam sayıların kendileri ile tekrarlı çarpımını üslü nicelik olarak ifade eder.	3	2	0	67		
Tam sayılarla çarpma ve bölme işlemlerini yapar.	1	0	0	0		
Rasyonel sayılarla çarpma ve bölme işlemlerini yapar.	1	0	1	0		

Sayısal (FEN)	Soru	Doğru	Yanlış	Boş	Net	Başarı
	15	1	10	4	-2,33	% 0
Cevap Anahtarı	B	CCDAADCDDCBBDAC				
Cevaplarınız		aC abaaddbda				
Fen	S	D	Y	B	%	
Yıldız oluşum sürecinin farkına varır.	1	0	0	0		
Geçmişten günümüze, hücrenin yapısı ile ilgili görüşleri teknolojik gelişmelerle ilişkilendirerek tartışır.	1	0	0	0		
Galaksilerin yapısını açıklar.	1	0	0	0		
Yıldız kavramını açıklar.	1	0	0	0		
Hayvan ve bitki hücrelerini, temel kısımları ve görevleri açısından karşılaştırır.	1	0	1	0		
Mitozun canlılar için önemini açıklar.	3	0	3	0		
Fiziksel anlamda yapılan işin, uygulanan kuvvet ve alınan yolla ilişkili olduğunu açıklar.	1	0	1	0		
Teknoloji ile uzay araştırmaları arasındaki ilişkiyi açıklar.	1	0	1	0		
Mayozun canlılar için önemini açıklar.	1	0	1	0		
Uzay kirliliğinin nedenlerini ifade ederek bu kirliliğin yol açabileceği olası sonuçları tahmin eder.	1	0	1	0		
Kütleye etki eden yer çekimi kuvvetini ağırlık olarak adlandırır.	1	0	1	0		
Hücre-doku-organ-sistem-organizma ilişkisini açıklar.	1	0	1	0		
Yer çekimini kütle çekimi olarak gök cisimleri temelinde açıklar.	1	1	0	100		

7. SINIF İŞLEYEN ZEKA 2.DENEME SINAVI



316,013 % 42,49

İZMİR / KARABAĞLAR
İLKURŞUN ORTAOKULU

7D - 14
ALİ İŞİK

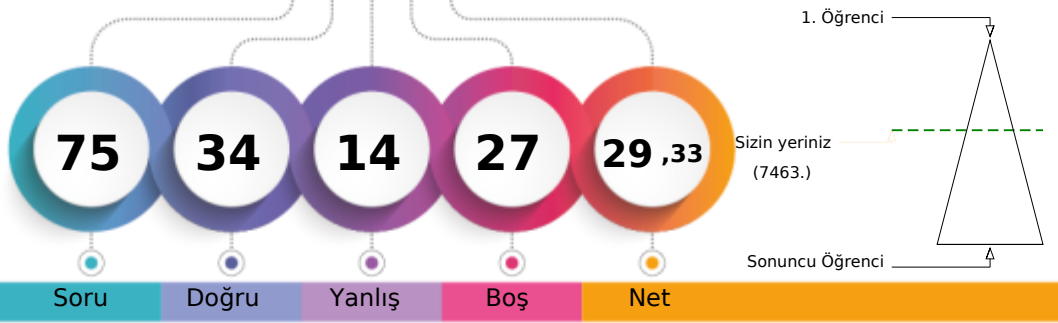

Şube	Kurum	İlçe	İl	Genel
Öğrenci Sıra No	9	15	71	630
Sınava Katılan Öğrenci Sayısı	21	90	293	1518
				7463
				% 42,49

Sözel (TÜR)	Soru	Doğru	Yanlış	Boş	Net	Başarı
	15	9	2	4	8,33	% 56
Cevap Anahtarı	B	DCBABAACDDBBACA				
Cevaplarınız		DCB adAC D BA A				
Türkçe	S	D	Y	B	%	B%
Bağlamdan hareketle bilmediği kelime ve kelime gruplarının anlamını tahmin eder.	2	2	0	100		
Metnin içeriğini yorumlar.	1	0	0	0		
Yazdıklarını düzenler.	2	0	2	0		
Metinde ele alınan sorunlara farklı çözümler üretir.	1	1	0	100		
Çekim eklerinin işlevlerini ayırır.	2	1	0	50		
Metnin ilgili soruların cevaplar.	1	1	0	100		
Metin türlerini ayırır.	1	0	0	0		
Metinde kullanılan düşünceyi geliştirme yollarını belirler.	1	1	0	100		
Deyim ve atasözlerinin metne katkısını belirler.	1	1	0	100		
Bilgilendirici metin yazar.	1	0	0	0		
Fillerin anlam özelliklerini fark eder.	1	1	0	100		
Görsellerle ilgili soruların cevaplar.	1	1	0	100		

Sözel (TAR)	Soru	Doğru	Yanlış	Boş	Net	Başarı
	10	3	3	4	2,00	% 20
Cevap Anahtarı	B	DBAADCBAB				
Cevaplarınız		ddAc A A				
Tarih	S	D	Y	B	%	B%
Medyanın sosyal değişim ve etkileşimdeki rolünü tartışır.	1	1	0	100		
Osmanlı Devleti'nin fetih siyasetini örnekler üzerinden analiz eder.	2	0	1	0		
Osmanlı Devleti'nin siyasi güç olarak ortaya çıkış sürecini ve bu süreci etkileyen faktörleri açıklar.	2	0	1	0		
İletişimi etkileyen tutum ve davranışları analiz ederek kendi tutum ve davranışlarını sorgular.	1	0	0	0		
İletişim araçlarından yararlanırken haklarını kullanır ve sorumluluklarını yerine getirir.	1	0	1	0		
Avrupa'daki gelişmelerle bağlantılı olarak Osmanlı Devleti'ni değişime zorlayan süreçleri kavrar.	2	1	0	50		
Bireysel ve toplumsal ilişkilerde olumlu iletişim yollarını kullanır.	1	1	0	100		

Sözel (DİN)	Soru	Doğru	Yanlış	Boş	Net	Başarı
	10	6	2	2	5,33	% 53
Cevap Anahtarı	B	CADBADCDDBC				
Cevaplarınız		CbC BAD DB				
Din K.ve A.B.	S	D	Y	B	%	B%
Varlıklar âlemini özelliklerine göre ayırır.	2	2	0	100		
Melekleri özellikleri ve görevlerine göre sınıflandırır.	3	2	0	67		
Allah'ın (c.c.) adil, merhametli ve affedicisi olması ile ahiret inancı arasında ilişki kurar.	1	1	0	100		
Dünya hayatı ile ahiret hayatı arasındaki ilişkiyi yorumlar.	2	0	1	0		
Ahiret hayatının aşamalarını açıklar.	2	1	1	50		

Sözel (İNG)	Soru	Doğru	Yanlış	Boş	Net	Başarı
	10	5	2	3	4,33	% 43
Cevap Anahtarı	B	DBCCADBADB				
Cevaplarınız		B Cb BADA				
İngilizce	S	D	Y	B	%	B%
Students will be able to talk about other people's appearances and personalities.	2	1	1	50		
Students will be able to talk about past events with definite time.	1	1	0	100		
Students will be able to spot specific information about names and dates in past events in written texts.	2	0	1	0		
Students will be able to report on appearances and personalities of other people.	1	1	0	100		
Students will be able to understand short and simple texts on sports.	3	2	0	67		
Students will be able to talk about routines/daily activities by using frequency adverbs and giving explanations and reasons.	1	1	0	0		

Sayısal (MAT)	Soru	Doğru	Yanlış	Boş	Net	Başarı
	15	6	4	5	4,67	% 31
Cevap Anahtarı	B	BDCCACDDBBACBDC				
Cevaplarınız		Cbb BB CdBaC				
Matematik	S	D	Y	B	%	B%
Rasyonel sayıları tanıtır ve sayı doğrusunda gösterir.	2	0	1	0		
Tam sayılarla işlemler yapmayı gerektiren problemleri çözer.	2	0	1	0		
Rasyonel sayıların ondalık gösterimle ifade eder.	2	0	1	0		
Tam sayılarla toplama ve çıkarma işlemlerini yapar, ilgili problemleri çözer.	2	1	0	50		
Rasyonel sayıların sıralar ve karşılaştırır.	2	2	0	100		
Tam sayıların kendileri ile tekrarlı çarpımını üslü nicelik olarak ifade eder.	3	3	0	100		
Tam sayılarla çarpma ve bölme işlemlerini yapar.	1	0	1	0		
Rasyonel sayılarla çarpma ve bölme işlemlerini yapar.	1	0	0	0		

Sayısal (FEN)	Soru	Doğru	Yanlış	Boş	Net	Başarı
	15	5	1	9	4,67	% 31
Cevap Anahtarı	B	CCDAADCDDCBBDAC				
Cevaplarınız		CD Ab D B				
Fen	S	D	Y	B	%	B%
Yıldız oluşum sürecinin farkına varır.	1	1	0	100		
Geçmişten günümüze, hücrenin yapısı ile ilgili görüşleri teknolojik gelişmelerle ilişkilendirerek tartışır.	1	0	0	0		
Galaksilerin yapısını açıklar.	1	1	0	100		
Yıldız kavramını açıklar.	1	0	1	0		
Hayvan ve bitki hücrelerini, temel kısımları ve görevleri açısından karşılaştırır.	1	0	0	0		
Mitozun canlılar için önemini açıklar.	3	1	0	33		
Fiziksel anlamda yapılan işin, uygulanan kuvvet ve alınan yolla ilişkili olduğunu açıklar.	1	0	0	0		
Teknoloji ile uzay araştırmaları arasındaki ilişkiyi açıklar.	1	1	0	100		
Mayozun canlılar için önemini açıklar.	1	0	0	0		
Uzay kirliliğinin nedenlerini ifade ederek bu kirliliğin yol açabileceği olası sonuçları tahmin eder.	1	0	0	0		
Kütleye etki eden yer çekimi kuvvetini ağırlık olarak adlandırır.	1	0	0	0		
Hücre-doku-organ-sistem-organizma ilişkisini açıklar.	1	0	0	0		
Yer çekimini kütle çekimi olarak gök cisimleri temelinde açıklar.	1	1	0	100		

7. SINIF İŞLEYEN ZEKA 2.DENEME SINAVI



242,503 % 75,92

İZMİR / KARABAĞLAR
İLKURŞUN ORTAOKULU

7D - 119
ARDA URUN

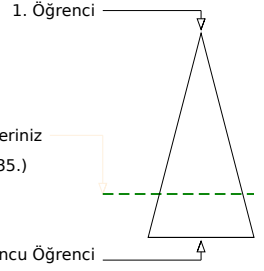
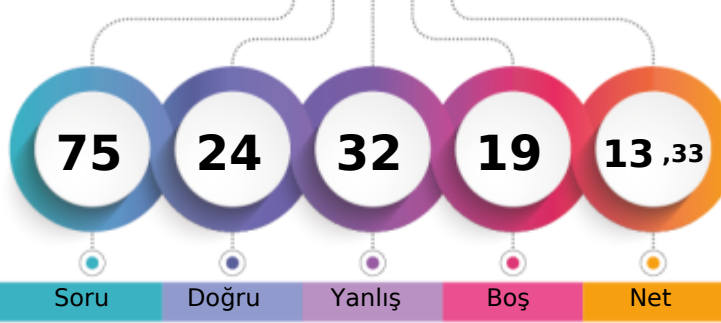

Soru Doğru Yanlış Boş Net

	Şube	Kurum	İlçe	İl	Genel
Öğrenci Sıra No	18	50	174	1130	13335 % 75,92
Sınava Katılan Öğrenci Sayısı	21	90	293	1518	17564

Sözel (TÜR)	Soru	Doğru	Yanlış	Boş	Net	Başarı
	15	5	6	4	3,00	% 20
Cevap Anahtarı	A	BABAACDDBDCCAA				
Cevaplarınız	B	ddcb D a CCcA				
Türkçe	S	D	Y	B	%	
Bağlamdan hareketle bilmediği kelime ve kelime gruplarının anlamını tahmin eder.	2	1	1	50		
Metnin içeriğini yorumlar.	1	0	0	0		
Yazdıklarını düzenler.	2	0	2	0		
Metinde ele alınan sorunlara farklı çözümler üretir.	1	0	1	0		
Çekim eklerinin işlevlerini ayırt eder.	2	0	1	0		
Metnin ilgili soruların cevapları.	1	1	0	100		
Metin türlerini ayırt eder.	1	0	0	0		
Metinde kullanılan düşünceyi geliştirme yollarını belirler.	1	0	0	0		
Deyim ve atasözlerinin metne katkısını belirler.	1	1	0	100		
Bilgilendirici metin yazar.	1	1	0	100		
Fillerin anlam özelliklerini fark eder.	1	0	1	0		
Görsellerle ilgili soruların cevapları.	1	1	0	100		

Sözel (TAR)	Soru	Doğru	Yanlış	Boş	Net	Başarı
	10	4	5	1	2,33	% 23
Cevap Anahtarı	A	ADCDBABABA				
Cevaplarınız	A	baBddABd				
Tarih	S	D	Y	B	%	
Medyanın sosyal değişim ve etkileşimdeki rolünü tartışır.	1	1	0	100		
Osmanlı Devleti'nin fetih siyasetini örnekler üzerinden analiz eder.	2	0	1	0		
Osmanlı Devleti'nin siyasi güç olarak ortaya çıkış sürecini ve bu süreci etkileyen faktörleri açıklar.	2	0	2	0		
İletişimi etkileyen tutum ve davranışları analiz ederek kendi tutum ve davranışlarını sorgular.	1	0	1	0		
İletişim araçlarından yararlanırken haklarını kullanır ve sorumluluklarını yerine getirir.	1	1	0	100		
Avrupa'daki gelişmelerle bağlantılı olarak Osmanlı Devleti'ni değişime zorlayan süreçleri kavrar.	2	2	0	100		
Bireysel ve toplumsal ilişkilerde olumlu iletişim yollarını kullanır.	1	0	1	0		

Sözel (DİN)	Soru	Doğru	Yanlış	Boş	Net	Başarı
	10	7	2	1	6,33	% 63
Cevap Anahtarı	A	ADCDBCCADB				
Cevaplarınız		ADCDBCC ad				
Din K.ve A.B.	S	D	Y	B	%	
Varlıklar âlemini özelliklerine göre ayırt eder.	2	2	0	100		
Melekleri özellikleri ve görevlerine göre sınıflandırır.	3	2	1	67		
Allah'ın (c.c.) adil, merhametli ve affedicisi olması ile ahiret inancı arasında ilişki kurar.	1	1	0	100		
Dünya hayatı ile ahiret hayatı arasındaki ilişkiyi yorumlar.	2	1	0	50		
Ahiret hayatının aşamalarını açıklar.	2	1	1	50		

Sözel (İNG)	Soru	Doğru	Yanlış	Boş	Net	Başarı
	10	1	4	5	-0,33	% 0
Cevap Anahtarı	A	DBCADBADBC				
Cevaplarınız		ac aA d				
İngilizce	S	D	Y	B	%	
Students will be able to talk about other people's appearances and personalities.	2	0	0	0		
Students will be able to talk about past events with definite time.	1	0	1	0		
Students will be able to spot specific information about names and dates in past events in written texts.	2	0	1	0		
Students will be able to report on appearances and personalities of other people.	1	0	1	0		
Students will be able to understand short and simple texts on sports.	3	1	1	33		
Students will be able to talk about routines/daily activities by using frequency adverbs and giving explanations and reasons.	1	0	0	0		

Sayısal (MAT)	Soru	Doğru	Yanlış	Boş	Net	Başarı
	15	3	8	4	0,33	% 2
Cevap Anahtarı	A	CACDBBACABDCBDC				
Cevaplarınız	C	bB caAcB*ca				
Matematik	S	D	Y	B	%	
Rasyonel sayıları tanıyıp ve sayı doğrusunda gösterir.	2	1	1	50		
Tam sayılarla işlemler yapmayı gerektiren problemleri çözer.	2	0	1	0		
Rasyonel sayıları ondalık gösterimle ifade eder.	2	1	0	50		
Tam sayılarla toplama ve çıkarma işlemlerini yapar, ilgili problemleri çözer.	2	0	1	0		
Rasyonel sayıları sıralar ve karşılaştırır.	2	1	1	50		
Tam sayıların kendileri ile tekrarlı çarpımını üslü nicelik olarak ifade eder.	3	0	2	0		
Tam sayılarla çarpma ve bölme işlemlerini yapar.	1	0	1	0		
Rasyonel sayılarla çarpma ve bölme işlemlerini yapar.	1	0	1	0		

Sayısal (FEN)	Soru	Doğru	Yanlış	Boş	Net	Başarı
	15	4	7	4	1,67	% 11
Cevap Anahtarı	A	DAADCDCBBDACC				
Cevaplarınız		aAcc aD cDbdC				
Fen	S	D	Y	B	%	
Yıldız oluşum sürecinin farkına varır.	1	0	1	0		
Geçmişten günümüze, hücrenin yapısı ile ilgili görüşleri teknolojik gelişmelerle ilişkilendirerek tartışır.	1	1	0	100		
Galaksilerin yapısını açıklar.	1	0	1	0		
Yıldız kavramını açıklar.	1	0	1	0		
Hayvan ve bitki hücrelerini, temel kısımları ve görevleri açısından karşılaştırır.	1	0	0	0		
Mitozun canlılar için önemini açıklar.	3	0	2	0		
Fiziksel anlamda yapılan işin, uygulanan kuvvet ve alınan yolla ilişkili olduğunu açıklar.	1	1	0	100		
Teknoloji ile uzay araştırmaları arasındaki ilişkiyi açıklar.	1	0	0	0		
Mayozun canlılar için önemini açıklar.	1	0	1	0		
Uzay kirliliğinin nedenlerini ifade ederek bu kirliliğin yol açabileceği olası sonuçları tahmin eder.	1	1	0	100		
Kütleye etki eden yer çekimi kuvvetini ağırlık olarak adlandırır.	1	1	0	100		
Hücre-doku-organ-sistem-organizma ilişkisini açıklar.	1	1	0	100		
Yer çekimini kütle çekimi olarak gök cisimleri temelinde açıklar.	1	0	0	0		

7. SINIF İŞLEYEN ZEKA 2.DENEME SINAVI



316,363 % 42,28

İZMİR / KARABAĞLAR
İLKURŞUN ORTAOKULU

7D - 25
AYŞE ORAN

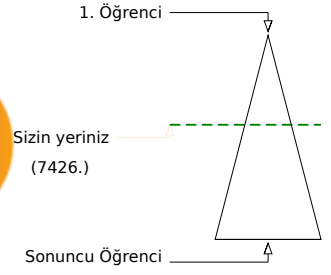
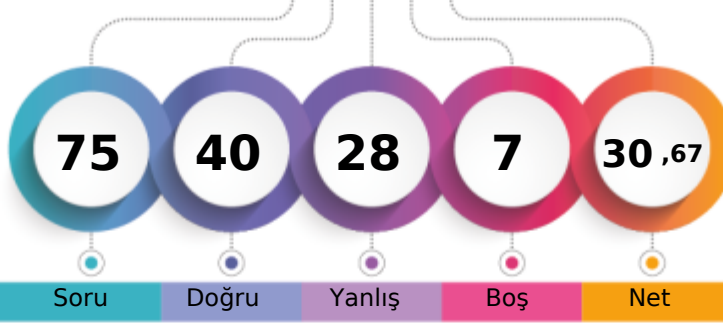

Soru Doğru Yanlış Boş Net

Şube Kurum İlçe İl Genel

Öğrenci Sıra No 8 14 69 626 7426 % 42,28

Sınava Katılan Öğrenci Sayısı 21 90 293 1518 17564

		Soru	Doğru	Yanlış	Boş	Net	Başarı	
Sözel (TÜR)		15	10	5	0	8,33	% 56	
Cevap Anahtarı	B	DCBABAACDDBBACA						
Cevaplarınız		bCBAAACbDBaACd						
Türkçe		S	D	Y	B%			
Bağlamdan hareketle bilmediği kelime ve kelime gruplarının anlamını tahmin eder.		2	2	0	100			
Metnin içeriğini yorumlar.		1	1	0	100			
Yazdıklarını düzenler.		2	1	1	50			
Metinde ele alınan sorunlara farklı çözümler üretir.		1	1	0	100			
Çekim eklerinin işlevlerini ayırt eder.		2	0	2	0			
Metnin ilgili soruların cevaplar.		1	1	0	100			
Metin türlerini ayırt eder.		1	1	0	100			
Metinde kullanılan düşünceyi geliştirme yollarını belirler.		1	0	1	0			
Deyim ve atasözlerinin metne katkısını belirler.		1	1	0	100			
Bilgilendirici metin yazar.		1	1	0	100			
Fillerin anlam özelliklerini fark eder.		1	0	1	0			
Görsellerle ilgili soruların cevaplar.		1	1	0	100			

		Soru	Doğru	Yanlış	Boş	Net	Başarı	
Sözel (TAR)		10	4	5	1	2,33	% 23	
Cevap Anahtarı	B	DBAADCBAB						
Cevaplarınız		cdAA bDBAd						
Tarih		S	D	Y	B%			
Medyanın sosyal değişim ve etkileşimdeki rolünü tartışır.		1	1	0	100			
Osmanlı Devleti'nin fetih siyasetini örnekler üzerinden analiz eder.		2	0	1	0			
Osmanlı Devleti'nin siyasi güç olarak ortaya çıkış sürecini ve bu süreci etkileyen faktörleri açıklar.		2	1	1	50			
İletişimi etkileyen tutum ve davranışları analiz ederek kendi tutum ve davranışlarını sorgular.		1	0	1	0			
İletişim araçlarından yararlanırken haklarını kullanır ve sorumluluklarını yerine getirir.		1	0	1	0			
Avrupa'daki gelişmelerle bağlantılı olarak Osmanlı Devleti'ni değişime zorlayan süreçleri kavrar.		2	1	1	50			
Bireysel ve toplumsal ilişkilerde olumlu iletişim yollarını kullanır.		1	1	0	100			

		Soru	Doğru	Yanlış	Boş	Net	Başarı	
Sözel (DİN)		10	8	2	0	7,33	% 73	
Cevap Anahtarı	B	CADBADCDBC						
Cevaplarınız		CAbBADCaBC						
Din K.ve A.B.		S	D	Y	B%			
Varlıklar âlemini özelliklerine göre ayırt eder.		2	2	0	100			
Melekleri özellikleri ve görevlerine göre sınıflandırır.		3	3	0	100			
Allah'ın (c.c.) adil, merhametli ve affedicisi olması ile ahiret inancı arasında ilişki kurar.		1	0	1	0			
Dünya hayatı ile ahiret hayatı arasındaki ilişkiyi yorumlar.		2	2	0	100			
Ahiret hayatının aşamalarını açıklar.		2	1	1	50			

		Soru	Doğru	Yanlış	Boş	Net	Başarı	
Sözel (İNG)		10	6	4	0	4,67	% 47	
Cevap Anahtarı	B	DBCCADBADB						
Cevaplarınız		bBaCdDBADd						
İngilizce		S	D	Y	B%			
Students will be able to talk about other people's appearances and personalities.		2	1	1	50			
Students will be able to talk about past events with definite time.		1	1	0	100			
Students will be able to spot specific information about names and dates in past events in written texts.		2	1	1	50			
Students will be able to report on appearances and personalities of other people.		1	1	0	100			
Students will be able to understand short and simple texts on sports.		3	2	1	67			
Students will be able to talk about routines/daily activities by using frequency adverbs and giving explanations and reasons.		1	0	1	0			

		Soru	Doğru	Yanlış	Boş	Net	Başarı	
Sayısal (MAT)		15	7	5	3	5,33	% 36	
Cevap Anahtarı	B	BDCCACDDBBACBDC						
Cevaplarınız		a aaAaDBBAC Bb						
Matematik		S	D	Y	B%			
Rasyonel sayıları tanıyıp ve sayı doğrusunda gösterir.		2	1	1	50			
Tam sayılarla işlemler yapmayı gerektiren problemleri çözer.		2	1	1	50			
Rasyonel sayıların ondalık gösterimle ifade eder.		2	0	1	0			
Tam sayılarla toplama ve çıkarma işlemlerini yapar, ilgili problemleri çözer.		2	2	0	100			
Rasyonel sayıların sıralar ve karşılaştırır.		2	2	0	100			
Tam sayıların kendileri ile tekrarlı çarpımını üslü nicelik olarak ifade eder.		3	1	1	33			
Tam sayılarla çarpma ve bölme işlemlerini yapar.		1	0	1	0			
Rasyonel sayılarla çarpma ve bölme işlemlerini yapar.		1	0	0	0			

		Soru	Doğru	Yanlış	Boş	Net	Başarı	
Sayısal (FEN)		15	5	7	3	2,67	% 18	
Cevap Anahtarı	B	CCDAADCDDCBBDAC						
Cevaplarınız		CCDAcbdbabBa						
Fen		S	D	Y	B%			
Yıldız oluşum sürecinin farkına varır.		1	1	0	100			
Geçmişten günümüze, hücrenin yapısı ile ilgili görüşleri teknolojik gelişmelerle ilişkilendirerek tartışır.		1	1	0	100			
Galaksilerin yapısını açıklar.		1	0	1	0			
Yıldız kavramını açıklar.		1	0	1	0			
Hayvan ve bitki hücrelerini, temel kısımları ve görevleri açısından karşılaştırır.		1	0	1	0			
Mitozun canlılar için önemini açıklar.		3	0	2	0			
Fiziksel anlamda yapılan işin, uygulanan kuvvet ve alınan yolla ilişkili olduğunu açıklar.		1	0	1	0			
Teknoloji ile uzay araştırmaları arasındaki ilişkiyi açıklar.		1	1	0	100			
Mayozun canlılar için önemini açıklar.		1	0	1	0			
Uzay kirliliğinin nedenlerini ifade ederek bu kirliliğin yol açabileceği olası sonuçları tahmin eder.		1	0	0	0			
Kütleye etki eden yer çekimi kuvvetini ağırlık olarak adlandırır.		1	0	0	0			
Hücre-doku-organ-sistem-organizma ilişkisini açıklar.		1	1	0	100			
Yer çekimini kütle çekimi olarak gök cisimleri temelinde açıklar.		1	1	0	100			

7. SINIF İŞLEYEN ZEKA 2.DENEME SINAVI



274,812 % 60,81

İZMİR / KARABAĞLAR
İLKURŞUN ORTAOKULU

7D - 36
BÜŞRA AKGÜN

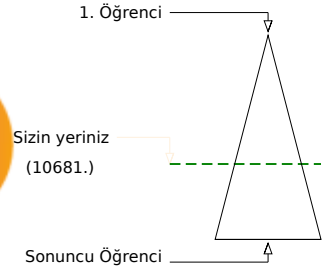
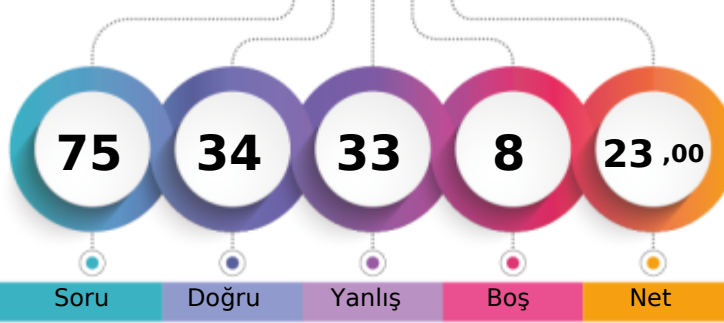

	Şube	Kurum	İlçe	İl	Genel
Öğrenci Sıra No	13	29	122	909	10681
Sınava Katılan Öğrenci Sayısı	21	90	293	1518	17564
					% 60,81

Sözel (TÜR)	Soru	Doğru	Yanlış	Boş	Net	Başarı
	15	9	5	1	7,33	% 49
Cevap Anahtarı	B	DCBABAACDDBBACA				
Cevaplarınız		DbBAabACDD dACc				
Türkçe	S	D	Y	B%		
Bağlamdan hareketle bilmediği kelime ve kelime gruplarının anlamını tahmin eder.	2	2	0	100		
Metnin içeriğini yorumlar.	1	1	0	100		
Yazdıklarını düzenler.	2	0	2	0		
Metinde ele alınan sorunlara farklı çözümler üretir.	1	1	0	100		
Çekim eklerinin işlevlerini ayırt eder.	2	1	1	50		
Metnin ilgili soruların cevapları.	1	1	0	100		
Metin türlerini ayırt eder.	1	0	0	0		
Metinde kullanılan düşünceyi geliştirme yollarını belirler.	1	1	0	100		
Deyim ve atasözlerinin metne katkısını belirler.	1	0	1	0		
Bilgilendirici metin yazar.	1	1	0	100		
Fillerin anlam özelliklerini fark eder.	1	0	1	0		
Görsellerle ilgili soruların cevapları.	1	1	0	100		

Sözel (TAR)	Soru	Doğru	Yanlış	Boş	Net	Başarı
	10	5	5	0	3,33	% 33
Cevap Anahtarı	B	DBAADCBAB				
Cevaplarınız		DddAcbbABAđ				
Tarih	S	D	Y	B%		
Medyanın sosyal değişim ve etkileşimdeki rolünü tartışır.	1	1	0	100		
Osmanlı Devleti'nin fetih siyasetini örnekler üzerinden analiz eder.	2	0	2	0		
Osmanlı Devleti'nin siyasi güç olarak ortaya çıkış sürecini ve bu süreci etkileyen faktörleri açıklar.	2	0	2	0		
İletişimi etkileyen tutum ve davranışları analiz ederek kendi tutum ve davranışlarını sorgular.	1	1	0	100		
İletişim araçlarından yararlanırken haklarını kullanır ve sorumluluklarını yerine getirir.	1	0	1	0		
Avrupa'daki gelişmelerle bağlantılı olarak Osmanlı Devleti'ni değişime zorlayan süreçleri kavrar.	2	2	0	100		
Bireysel ve toplumsal ilişkilerde olumlu iletişim yollarını kullanır.	1	1	0	100		

Sözel (DİN)	Soru	Doğru	Yanlış	Boş	Net	Başarı
	10	6	3	1	5,00	% 50
Cevap Anahtarı	B	CADBADCDDBC				
Cevaplarınız		a baADCDBC				
Din K.ve A.B.	S	D	Y	B%		
Varlıklar âlemini özelliklerine göre ayırt eder.	2	2	0	100		
Melekleri özellikleri ve görevlerine göre sınıflandırır.	3	2	1	67		
Allah'ın (c.c.) adil, merhametli ve affedicisi olması ile ahiret inancı arasında ilişki kurar.	1	1	0	100		
Dünya hayatı ile ahiret hayatı arasındaki ilişkiyi yorumlar.	2	1	0	50		
Ahiret hayatının aşamalarını açıklar.	2	0	2	0		

Sözel (İNG)	Soru	Doğru	Yanlış	Boş	Net	Başarı
	10	5	3	2	4,00	% 40
Cevap Anahtarı	B	DBCCADBADB				
Cevaplarınız		cdC DBADc				
İngilizce	S	D	Y	B%		
Students will be able to talk about other people's appearances and personalities.	2	1	1	50		
Students will be able to talk about past events with definite time.	1	1	0	100		
Students will be able to spot specific information about names and dates in past events in written texts.	2	1	0	50		
Students will be able to report on appearances and personalities of other people.	1	1	0	100		
Students will be able to understand short and simple texts on sports.	3	1	1	33		
Students will be able to talk about routines/daily activities by using frequency adverbs and giving explanations and re	1	0	1	0		

Sayısal (MAT)	Soru	Doğru	Yanlış	Boş	Net	Başarı
	15	2	11	2	-1,67	% 0
Cevap Anahtarı	B	BDCCACDDBBACABDC				
Cevaplarınız		aaCCd adcced ccb				
Matematik	S	D	Y	B%		
Rasyonel sayıları tanıtır ve sayı doğrusunda gösterir.	2	1	1	50		
Tam sayılarla işlemler yapmayı gerektiren problemleri çözer.	2	0	2	0		
Rasyonel sayıların ondalık gösterimle ifade eder.	2	0	0	0		
Tam sayılarla toplama ve çıkarma işlemlerini yapar, ilgili problemleri çözer.	2	0	2	0		
Rasyonel sayıların sıralar ve karşılaştırır.	2	0	2	0		
Tam sayıların kendileri ile tekrarlı çarpımını üslü nicelik olarak ifade eder.	3	1	2	33		
Tam sayılarla çarpma ve bölme işlemlerini yapar.	1	0	1	0		
Rasyonel sayılarla çarpma ve bölme işlemlerini yapar.	1	0	1	0		

Sayısal (FEN)	Soru	Doğru	Yanlış	Boş	Net	Başarı
	15	7	6	2	5,00	% 33
Cevap Anahtarı	B	CCDAADCDDCBBDAC				
Cevaplarınız		CCDAc bDDCdc ca				
Fen	S	D	Y	B%		
Yıldız oluşum sürecinin farkına varır.	1	1	0	100		
Geçmişten günümüze, hücrenin yapısı ile ilgili görüşleri teknolojik gelişmelerle ilişkilendirerek tartışır.	1	1	0	100		
Galaksilerin yapısını açıklar.	1	0	1	0		
Yıldız kavramını açıklar.	1	0	0	0		
Hayvan ve bitki hücrelerini, temel kısımları ve görevleri açısından karşılaştırır.	1	0	1	0		
Mitozun canlılar için önemini açıklar.	3	2	1	67		
Fiziksel anlamda yapılan işin, uygulanan kuvvet ve alınan yolla ilişkili olduğunu açıklar.	1	1	0	100		
Teknoloji ile uzay araştırmaları arasındaki ilişkiyi açıklar.	1	0	1	0		
Mayozun canlılar için önemini açıklar.	1	0	1	0		
Uzay kirliliğinin nedenlerini ifade ederek bu kirliliğin yol açabileceği olası sonuçları tahmin eder.	1	0	0	0		
Kütleye etki eden yer çekimi kuvvetini ağırlık olarak adlandırır.	1	0	1	0		
Hücre-doku-organ-sistem-organizma ilişkisini açıklar.	1	1	0	100		
Yer çekimini kütle çekimi olarak gök cisimleri temelinde açıklar.	1	1	0	100		

7. SINIF İŞLEYEN ZEKA 2.DENEME SINAVI



315,428 % 42,77

İZMİR / KARABAĞLAR
İLKURŞUN ORTAOKULU

7D - 58
CEYLİN BİLGİÇ

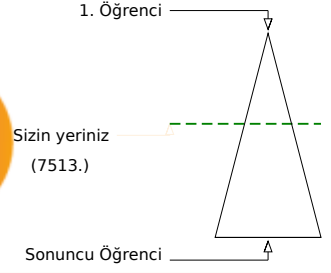
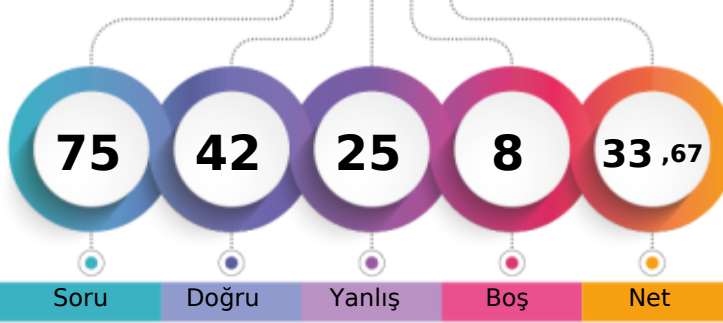

Soru Doğru Yanlış Boş Net

Şube Kurum İlçe İl Genel

Öğrenci Sıra No 10 16 72 635 7513 % 42,77

Sınava Katılan Öğrenci Sayısı 21 90 293 1518 17564

		Soru	Doğru	Yanlış	Boş	Net	Başarı	
Sözel (TÜR)		15	10	5	0	8,33	% 56	
Cevap Anahtarı	B	DCBABAACDDBBACA						
Cevaplarınız		DCBAccACbDBaACb						

Türkçe	S	D	Y	B%
Bağlamdan hareketle bilmediği kelime ve kelime gruplarının anlamını tahmin eder.	2	2	0	100
Metnin içeriğini yorumlar.	1	1	0	100
Yazdıklarını düzenler.	2	0	2	0
Metinde ele alınan sorunlara farklı çözümler üretir.	1	1	0	100
Çekim eklerinin işlevlerini ayırt eder.	2	0	2	0
Metnin ilgili soruların cevapları.	1	1	0	100
Metin türlerini ayırt eder.	1	1	0	100
Metinde kullanılan düşünceyi geliştirme yollarını belirler.	1	1	0	100
Deyim ve atasözlerinin metne katkısını belirler.	1	1	0	100
Bilgilendirici metin yazar.	1	1	0	100
Fillerin anlam özelliklerini fark eder.	1	0	1	0
Görsellerle ilgili soruların cevapları.	1	1	0	100

		Soru	Doğru	Yanlış	Boş	Net	Başarı	
Sözel (TAR)		10	7	3	0	6,00	% 60	
Cevap Anahtarı	B	DBAADCBAB						
Cevaplarınız		DBdAdbABAđ						

Tarih	S	D	Y	B%
Medyanın sosyal değişim ve etkileşimdeki rolünü tartışır.	1	1	0	100
Osmanlı Devleti'nin fetih siyasetini örnekler üzerinden analiz eder.	2	1	1	50
Osmanlı Devleti'nin siyasi güç olarak ortaya çıkış sürecini ve bu süreci etkileyen faktörleri açıklar.	2	0	2	0
İletişimi etkileyen tutum ve davranışları analiz ederek kendi tutum ve davranışlarını sorgular.	1	1	0	100
İletişim araçlarından yararlanırken haklarını kullanır ve sorumluluklarını yerine getirir.	1	1	0	100
Avrupa'daki gelişmelerle bağlantılı olarak Osmanlı Devleti'ni değişime zorlayan süreçleri kavrar.	2	2	0	100
Bireysel ve toplumsal ilişkilerde olumlu iletişim yollarını kullanır.	1	1	0	100

		Soru	Doğru	Yanlış	Boş	Net	Başarı	
Sözel (DİN)		10	8	1	1	7,67	% 77	
Cevap Anahtarı	B	CADBADCDDBC						
Cevaplarınız		CADđAD DBC						

Din K.ve A.B.	S	D	Y	B%
Varlıklar âlemini özelliklerine göre ayırt eder.	2	2	0	100
Melekleri özellikleri ve görevlerine göre sınıflandırır.	3	1	1	33
Allah'ın (c.c.) adil, merhametli ve affedicisi olması ile ahiret inancı arasında ilişki kurar.	1	1	0	100
Dünya hayatı ile ahiret hayatı arasındaki ilişkiyi yorumlar.	2	2	0	100
Ahiret hayatının aşamalarını açıklar.	2	2	0	100

		Soru	Doğru	Yanlış	Boş	Net	Başarı	
Sözel (İNG)		10	6	3	1	5,00	% 50	
Cevap Anahtarı	B	DBCCADBADB						
Cevaplarınız		acbC DBADB						

İngilizce	S	D	Y	B%
Students will be able to talk about other people's appearances and personalities.	2	2	0	100
Students will be able to talk about past events with definite time.	1	1	0	100
Students will be able to spot specific information about names and dates in past events in written texts.	2	1	0	50
Students will be able to report on appearances and personalities of other people.	1	1	0	100
Students will be able to understand short and simple texts on sports.	3	1	2	33
Students will be able to talk about routines/daily activities by using frequency adverbs and giving explanations and reasons.	1	0	1	0

		Soru	Doğru	Yanlış	Boş	Net	Başarı	
Sayısal (MAT)		15	5	7	3	2,67	% 18	
Cevap Anahtarı	B	BDCCACDDBBACABDC						
Cevaplarınız		a adCacaAC BcC						

Matematik	S	D	Y	B%
Rasyonel sayıların tanır ve sayı doğrusunda gösterir.	2	1	1	50
Tam sayılarla işlemler yapmayı gerektiren problemleri çözer.	2	0	2	0
Rasyonel sayıların ondalık gösterimle ifade eder.	2	1	0	50
Tam sayılarla toplama ve çıkarma işlemlerini yapar, ilgili problemleri çözer.	2	0	2	0
Rasyonel sayıların sıralar ve karşılaştırır.	2	1	1	50
Tam sayıların kendileri ile tekrarlı çarpımını üslü nicelik olarak ifade eder.	3	2	0	67
Tam sayılarla çarpma ve bölme işlemlerini yapar.	1	0	1	0
Rasyonel sayılarla çarpma ve bölme işlemlerini yapar.	1	0	0	0

		Soru	Doğru	Yanlış	Boş	Net	Başarı	
Sayısal (FEN)		15	6	6	3	4,00	% 27	
Cevap Anahtarı	B	CCDAADCDDCBBDAC						
Cevaplarınız		CaDbAD D aa Ddb						

Fen	S	D	Y	B%
Yıldız oluşum sürecinin farkına varır.	1	1	0	100
Geçmişten günümüze, hücrenin yapısı ile ilgili görüşleri teknolojik gelişmelerle ilişkilendirerek tartışır.	1	0	1	0
Galaksilerin yapısını açıklar.	1	1	0	100
Yıldız kavramını açıklar.	1	1	0	100
Hayvan ve bitki hücrelerini, temel kısımları ve görevleri açısından karşılaştırır.	1	0	0	0
Mitozun canlılar için önemini açıklar.	3	1	2	33
Fiziksel anlamda yapılan işin, uygulanan kuvvet ve alınan yolla ilişkili olduğunu açıklar.	1	0	0	0
Teknoloji ile uzay araştırmaları arasındaki ilişkiyi açıklar.	1	0	1	0
Mayozun canlılar için önemini açıklar.	1	0	0	0
Uzay kirliliğinin nedenlerini ifade ederek bu kirliliğin yol açabileceği olası sonuçları tahmin eder.	1	1	0	100
Kütleye etki eden yer çekimi kuvvetini ağırlık olarak adlandırır.	1	0	1	0
Hücre-doku-organ-sistem-organizma ilişkisini açıklar.	1	1	0	100
Yer çekimini kütle çekimi olarak gök cisimleri temelinde açıklar.	1	0	1	0

7. SINIF İŞLEYEN ZEKA 2.DENEME SINAVI



330,045 % 37,08

İZMİR / KARABAĞLAR
İLKURŞUN ORTAOKULU

7D - 40
DURU BARAN

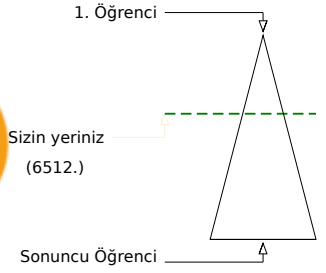
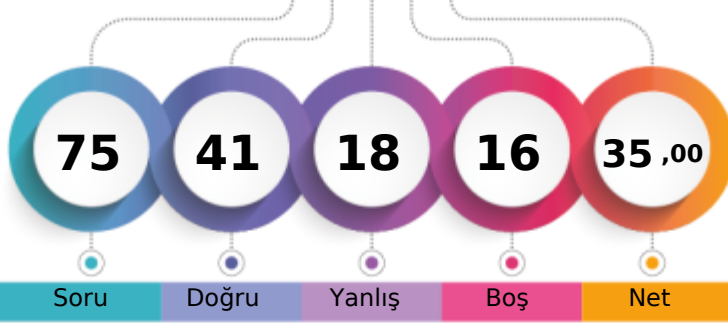

Soru Doğru Yanlış Boş Net

	Şube	Kurum	İlçe	İl	Genel
Öğrenci Sıra No	6	12	57	556	6512 % 37,08
Sınava Katılan Öğrenci Sayısı	21	90	293	1518	17564

		Soru	Doğru	Yanlış	Boş	Net	Başarı	
Sözel (TÜR)		15	11	3	1	10,00	% 67	
Cevap Anahtarı	B	DCBABAACDDBBACA						
Cevaplarınız		DbBAcAAcDbBBAC						
Türkçe		S	D	Y	B%			
Bağlamdan hareketle bilmediği kelime ve kelime gruplarının anlamını tahmin eder.		2	2	0	100			
Metnin içeriğini yorumlar.		1	1	0	100			
Yazdıklarını düzenler.		2	1	1	50			
Metinde ele alınan sorunlara farklı çözümler üretir.		1	1	0	100			
Çekim eklerinin işlevlerini ayırt eder.		2	1	1	50			
Metnin ilgili sorulan cevaplar.		1	1	0	100			
Metin türlerini ayırt eder.		1	1	0	100			
Metinde kullanılan düşünceyi geliştirme yollarını belirler.		1	1	0	100			
Deyim ve atasözlerinin metne katkısını belirler.		1	0	1	0			
Bilgilendirici metin yazar.		1	1	0	100			
Fillerin anlam özelliklerini fark eder.		1	0	0	0			
Görsellerle ilgili sorulan cevaplar.		1	1	0	100			

		Soru	Doğru	Yanlış	Boş	Net	Başarı	
Sözel (TAR)		10	5	3	2	4,00	% 40	
Cevap Anahtarı	B	DBAADCBAB						
Cevaplarınız		BAA bcBAđ						
Tarih		S	D	Y	B%			
Medyanın sosyal değişim ve etkileşimdeki rolünü tartışır.		1	1	0	100			
Osmanlı Devleti'nin fetih siyasetini örnekler üzerinden analiz eder.		2	0	1	0			
Osmanlı Devleti'nin siyasi güç olarak ortaya çıkış sürecini ve bu süreci etkileyen faktörleri açıklar.		2	1	1	50			
İletişimi etkileyen tutum ve davranışları analiz ederek kendi tutum ve davranışlarını sorgular.		1	0	0	0			
İletişim araçlarından yararlanırken haklarını kullanır ve sorumluluklarını yerine getirir.		1	1	0	100			
Avrupa'daki gelişmelerle bağlantılı olarak Osmanlı Devleti'ni değişime zorlayan süreçleri kavrar.		2	1	1	50			
Bireysel ve toplumsal ilişkilerde olumlu iletişim yollarını kullanır.		1	1	0	100			

		Soru	Doğru	Yanlış	Boş	Net	Başarı	
Sözel (DİN)		10	10	0	0	10,00	% 100	
Cevap Anahtarı	B	CADBADCDBC						
Cevaplarınız		CADBADCDBC						
Din K.ve A.B.		S	D	Y	B%			
Varlıklar âlemini özelliklerine göre ayırt eder.		2	2	0	100			
Melekleri özellikleri ve görevlerine göre sınıflandırır.		3	3	0	100			
Allah'ın (c.c.) adil, merhametli ve affedicisi olması ile ahiret inancı arasında ilişki kurar.		1	1	0	100			
Dünya hayatı ile ahiret hayatı arasındaki ilişkiyi yorumlar.		2	2	0	100			
Ahiret hayatının aşamalarını açıklar.		2	2	0	100			

		Soru	Doğru	Yanlış	Boş	Net	Başarı	
Sözel (İNG)		10	3	1	6	2,67	% 27	
Cevap Anahtarı	B	DBCCADBADB						
Cevaplarınız		Cd AD						
İngilizce		S	D	Y	B%			
Students will be able to talk about other people's appearances and personalities.		2	1	0	50			
Students will be able to talk about past events with definite time.		1	1	0	100			
Students will be able to spot specific information about names and dates in past events in written texts.		2	0	1	0			
Students will be able to report on appearances and personalities of other people.		1	0	0	0			
Students will be able to understand short and simple texts on sports.		3	1	0	33			
Students will be able to talk about routines/daily activities by using frequency adverbs and giving explanations and reasons.		1	0	0	0			

		Soru	Doğru	Yanlış	Boş	Net	Başarı	
Sayısal (MAT)		15	6	5	4	4,33	% 29	
Cevap Anahtarı	B	BDCCACDDBBACABDC						
Cevaplarınız		BD cBdcCABad						
Matematik		S	D	Y	B%			
Rasyonel sayıları tanıyıp ve sayı doğrusunda gösterir.		2	0	1	0			
Tam sayılarla işlemler yapmayı gerektiren problemleri çözer.		2	1	0	50			
Rasyonel sayıların ondalık gösterimle ifade eder.		2	1	0	50			
Tam sayılarla toplama ve çıkarma işlemlerini yapar, ilgili problemleri çözer.		2	0	2	0			
Rasyonel sayıların sıralar ve karşılaştırır.		2	2	0	100			
Tam sayıların kendileri ile tekrarlı çarpımını üslü nicelik olarak ifade eder.		3	1	1	33			
Tam sayılarla çarpma ve bölme işlemlerini yapar.		1	0	1	0			
Rasyonel sayılarla çarpma ve bölme işlemlerini yapar.		1	1	0	100			

		Soru	Doğru	Yanlış	Boş	Net	Başarı	
Sayısal (FEN)		15	6	6	3	4,00	% 27	
Cevap Anahtarı	B	CCDAADCDDCBBDAC						
Cevaplarınız		bCDAC CaDb d Ab						
Fen		S	D	Y	B%			
Yıldız oluşum sürecinin farkına varır.		1	1	0	100			
Geçmişten günümüze, hücrenin yapısı ile ilgili görüşleri teknolojik gelişmelerle ilişkilendirerek tartışır.		1	1	0	100			
Galaksilerin yapısını açıklar.		1	0	1	0			
Yıldız kavramını açıklar.		1	0	0	0			
Hayvan ve bitki hücrelerini, temel kısımları ve görevleri açısından karşılaştırır.		1	1	0	100			
Mitozun canlılar için önemini açıklar.		3	1	2	33			
Fiziksel anlamda yapılan işin, uygulanan kuvvet ve alınan yolla ilişkili olduğunu açıklar.		1	1	0	100			
Teknoloji ile uzay araştırmaları arasındaki ilişkiyi açıklar.		1	0	0	0			
Mayozun canlılar için önemini açıklar.		1	0	1	0			
Uzay kirliliğinin nedenlerini ifade ederek bu kirliliğin yol açabileceği olası sonuçları tahmin eder.		1	0	0	0			
Kütleye etki eden yer çekimi kuvvetini ağırlık olarak adlandırır.		1	0	1	0			
Hücre-doku-organ-sistem-organizma ilişkisini açıklar.		1	0	1	0			
Yer çekimini kütle çekimi olarak gök cisimleri temelinde açıklar.		1	1	0	100			

7. SINIF İŞLEYEN ZEKA 2.DENEME SINAVI



365,643 % 25,25

İZMİR / KARABAĞLAR
İLKURŞUN ORTAOKULU

7D - 45
ELİF MİYASE DEMİR

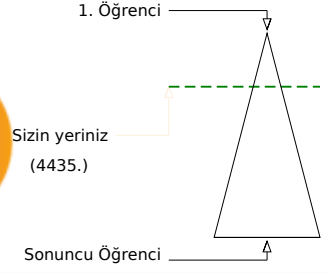
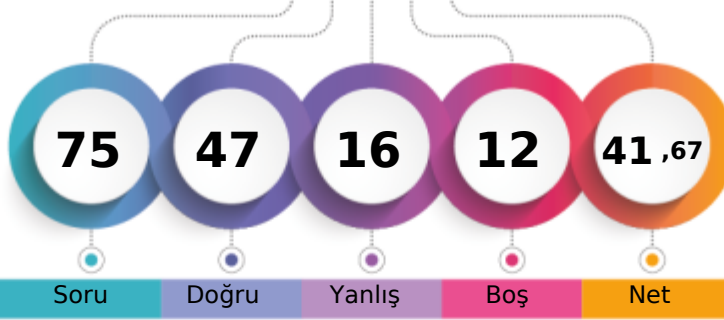

Soru Doğru Yanlış Boş Net

	Şube	Kurum	İlçe	İl	Genel
Öğrenci Sıra No	4	5	34	388	4435
Sınava Katılan Öğrenci Sayısı	21	90	293	1518	17564
					% 25,25

Sözel (TÜR)	Soru	Doğru	Yanlış	Boş	Net	Başarı
	15	14	1	0	13,67	% 91
Cevap Anahtarı	A	BABAACDDBDCCAA				
Cevaplarınız		BAaAACDDBDCCAA				
Türkçe	S	D	Y	B%		
Bağlamdan hareketle bilmediği kelime ve kelime gruplarının anlamını tahmin eder.	2	2	0	100		
Metnin içeriğini yorumlar.	1	1	0	100		
Yazdıklarını düzenler.	2	1	1	50		
Metinde ele alınan sorulara farklı çözümler üretir.	1	1	0	100		
Çekim eklerinin işlevlerini ayırt eder.	2	2	0	100		
Metnin ilgili soruların cevapları.	1	1	0	100		
Metin türlerini ayırt eder.	1	1	0	100		
Metinde kullanılan düşünceyi geliştirme yollarını belirler.	1	1	0	100		
Deyim ve atasözlerinin metne katkısını belirler.	1	1	0	100		
Bilgilendirici metin yazar.	1	1	0	100		
Fillerin anlam özelliklerini fark eder.	1	1	0	100		
Görsellerle ilgili soruların cevapları.	1	1	0	100		

Sözel (TAR)	Soru	Doğru	Yanlış	Boş	Net	Başarı
	10	7	3	0	6,00	% 60
Cevap Anahtarı	A	ADCDBABABA				
Cevaplarınız		ADbbBcBABA				
Tarih	S	D	Y	B%		
Medyanın sosyal değişim ve etkileşimdeki rolünü tartışır.	1	1	0	100		
Osmanlı Devleti'nin fetih siyasetini örnekler üzerinden analiz eder.	2	2	0	100		
Osmanlı Devleti'nin siyasi güç olarak ortaya çıkış sürecini ve bu süreci etkileyen faktörleri açıklar.	2	0	2	0		
İletişimi etkileyen tutum ve davranışları analiz ederek kendi tutum ve davranışlarını sorgular.	1	0	1	0		
İletişim araçlarından yararlanırken haklarını kullanır ve sorumluluklarını yerine getirir.	1	1	0	100		
Avrupa'daki gelişmelerle bağlantılı olarak Osmanlı Devleti'ni değişime zorlayan süreçleri kavrar.	2	2	0	100		
Bireysel ve toplumsal ilişkilerde olumlu iletişim yollarını kullanır.	1	1	0	100		

Sözel (DİN)	Soru	Doğru	Yanlış	Boş	Net	Başarı
	10	7	3	0	6,00	% 60
Cevap Anahtarı	A	ADCDBCCADB				
Cevaplarınız		ADCDadBADB				
Din K.ve A.B.	S	D	Y	B%		
Varlıklar âlemini özelliklerine göre ayırt eder.	2	1	1	50		
Melekleri özellikleri ve görevlerine göre sınıflandırır.	3	3	0	100		
Allah'ın (c.c.) adil, merhametli ve affedicisi olması ile ahiret inancı arasında ilişki kurar.	1	1	0	100		
Dünya hayatı ile ahiret hayatı arasındaki ilişkiyi yorumlar.	2	1	1	50		
Ahiret hayatının aşamalarını açıklar.	2	1	1	50		

Sözel (İNG)	Soru	Doğru	Yanlış	Boş	Net	Başarı
	10	6	4	0	4,67	% 47
Cevap Anahtarı	A	DBCADBADBC				
Cevaplarınız		DBCbcdAaBC				
İngilizce	S	D	Y	B%		
Students will be able to talk about other people's appearances and personalities.	2	2	0	100		
Students will be able to talk about past events with definite time.	1	1	0	100		
Students will be able to spot specific information about names and dates in past events in written texts.	2	0	2	0		
Students will be able to report on appearances and personalities of other people.	1	0	1	0		
Students will be able to understand short and simple texts on sports.	3	2	1	67		
Students will be able to talk about routines/daily activities by using frequency adverbs and giving explanations and reasons.	1	1	0	100		

Sayısal (MAT)	Soru	Doğru	Yanlış	Boş	Net	Başarı
	15	7	1	7	6,67	% 44
Cevap Anahtarı	A	CACDBBACABDCBDC				
Cevaplarınız		dACDBB	B	C		
Matematik	S	D	Y	B%		
Rasyonel sayıları tanıyıp ve sayı doğrusunda gösterir.	2	0	1	0		
Tam sayılarla işlemler yapmayı gerektiren problemleri çözer.	2	2	0	100		
Rasyonel sayıların ondalık gösterimle ifade eder.	2	1	0	50		
Tam sayılarla toplama ve çıkarma işlemlerini yapar, ilgili problemleri çözer.	2	2	0	100		
Rasyonel sayıların sıralar ve karşılaştırır.	2	1	0	50		
Tam sayıların kendileri ile tekrarlı çarpımını üslü nicelik olarak ifade eder.	3	1	0	33		
Tam sayılarla çarpma ve bölme işlemlerini yapar.	1	0	0	0		
Rasyonel sayılarla çarpma ve bölme işlemlerini yapar.	1	0	0	0		

Sayısal (FEN)	Soru	Doğru	Yanlış	Boş	Net	Başarı
	15	6	4	5	4,67	% 31
Cevap Anahtarı	A	DAADCDCBBDACCC				
Cevaplarınız		DAcd bD a DA a				
Fen	S	D	Y	B%		
Yıldız oluşum sürecinin farkına varır.	1	1	0	100		
Geçmişten günümüze, hücrenin yapısı ile ilgili görüşleri teknolojik gelişmelerle ilişkilendirerek tartışır.	1	1	0	100		
Galaksilerin yapısını açıklar.	1	0	1	0		
Yıldız kavramını açıklar.	1	1	0	100		
Hayvan ve bitki hücrelerini, temel kısımları ve görevleri açısından karşılaştırır.	1	0	0	0		
Mitozun canlılar için önemini açıklar.	3	1	1	33		
Fiziksel anlamda yapılan işin, uygulanan kuvvet ve alınan yolla ilişkili olduğunu açıklar.	1	1	0	100		
Teknoloji ile uzay araştırmaları arasındaki ilişkiyi açıklar.	1	0	1	0		
Mayozun canlılar için önemini açıklar.	1	0	0	0		
Uzay kirliliğinin nedenlerini ifade ederek bu kirliliğin yol açabileceği olası sonuçları tahmin eder.	1	1	0	100		
Kütleye etki eden yer çekimi kuvvetini ağırlık olarak adlandırır.	1	0	0	0		
Hücre-doku-organ-sistem-organizma ilişkisini açıklar.	1	0	1	0		
Yer çekimini kütle çekimi olarak gök cisimleri temelinde açıklar.	1	0	0	0		

7. SINIF İŞLEYEN ZEKA 2.DENEME SINAVI



474,255 % 1,68

İZMİR / KARABAĞLAR
İLKURŞUN ORTAOKULU

7D - 112
FURKAN BİÇİCİ

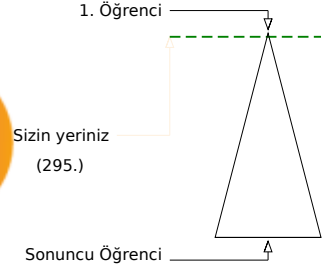
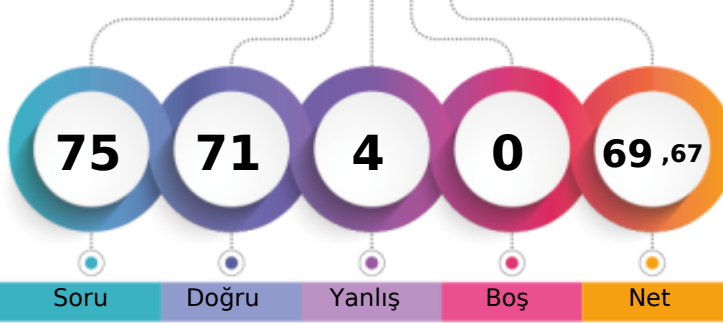

Soru Doğru Yanlış Boş Net

Şube Kurum İlçe İl Genel

Öğrenci Sıra No 1 1 1 26 295 % 1,68

Sınava Katılan Öğrenci Sayısı 21 90 293 1518 17564

Sözel (TÜR)	Soru	Doğru	Yanlış	Boş	Net	Başarı
	15	14	1	0	13,67	% 91
Cevap Anahtarı	A	BABAACDDBBDCCAA				
Cevaplarınız		BAcAACDDBBDCCAA				

Türkçe	S	D	Y	B%
Bağlamdan hareketle bilmediği kelime ve kelime gruplarının anlamını tahmin eder.	2	2	0	100
Metnin içeriğini yorumlar.	1	1	0	100
Yazdıklarını düzenler.	2	1	1	50
Metinde ele alınan sorunlara farklı çözümler üretir.	1	1	0	100
Çekim eklerinin işlevlerini ayırt eder.	2	2	0	100
Metnin ilgili soruların cevapları.	1	1	0	100
Metin türlerini ayırt eder.	1	1	0	100
Metinde kullanılan düşünceyi geliştirme yollarını belirler.	1	1	0	100
Deyim ve atasözlerinin metne katkısını belirler.	1	1	0	100
Bilgilendirici metin yazar.	1	1	0	100
Fillerin anlam özelliklerini fark eder.	1	1	0	100
Görsellerle ilgili soruların cevapları.	1	1	0	100

Sözel (TAR)	Soru	Doğru	Yanlış	Boş	Net	Başarı
	10	10	0	0	10,00	% 100
Cevap Anahtarı	A	ADCDBABABA				
Cevaplarınız		ADCDBABABA				

Tarih	S	D	Y	B%
Medyanın sosyal değişim ve etkileşimdeki rolünü tartışır.	1	1	0	100
Osmanlı Devleti'nin fetih siyasetini örnekler üzerinden analiz eder.	2	2	0	100
Osmanlı Devleti'nin siyasi güç olarak ortaya çıkış sürecini ve bu süreci etkileyen faktörleri açıklar.	2	2	0	100
İletişimi etkileyen tutum ve davranışları analiz ederek kendi tutum ve davranışlarını sorgular.	1	1	0	100
İletişim araçlarından yararlanırken haklarını kullanır ve sorumluluklarını yerine getirir.	1	1	0	100
Avrupa'daki gelişmelerle bağlantılı olarak Osmanlı Devleti'ni değişime zorlayan süreçleri kavrar.	2	2	0	100
Bireysel ve toplumsal ilişkilerde olumlu iletişim yollarını kullanır.	1	1	0	100

Sözel (DİN)	Soru	Doğru	Yanlış	Boş	Net	Başarı
	10	10	0	0	10,00	% 100
Cevap Anahtarı	A	ADCDBCCADB				
Cevaplarınız		ADCDBCCADB				

Din K.ve A.B.	S	D	Y	B%
Varlıklar âlemini özelliklerine göre ayırt eder.	2	2	0	100
Melekleri özellikleri ve görevlerine göre sınıflandırır.	3	3	0	100
Allah'ın (c.c.) adil, merhametli ve affedicisi olması ile ahiret inancı arasında ilişki kurar.	1	1	0	100
Dünya hayatı ile ahiret hayatı arasındaki ilişkiyi yorumlar.	2	2	0	100
Ahiret hayatının aşamalarını açıklar.	2	2	0	100

Sözel (İNG)	Soru	Doğru	Yanlış	Boş	Net	Başarı
	10	9	1	0	8,67	% 87
Cevap Anahtarı	A	DBCADBADBC				
Cevaplarınız		DBCADdADBC				

İngilizce	S	D	Y	B%
Students will be able to talk about other people's appearances and personalities.	2	2	0	100
Students will be able to talk about past events with definite time.	1	1	0	100
Students will be able to spot specific information about names and dates in past events in written texts.	2	2	0	100
Students will be able to report on appearances and personalities of other people.	1	0	1	0
Students will be able to understand short and simple texts on sports.	3	3	0	100
Students will be able to talk about routines/daily activities by using frequency adverbs and giving explanations and reasons.	1	1	0	100

Sayısal (MAT)	Soru	Doğru	Yanlış	Boş	Net	Başarı
	15	13	2	0	12,33	% 82
Cevap Anahtarı	A	CACDBBACABDCBDC				
Cevaplarınız		dACDBBqCABDCBDC				

Matematik	S	D	Y	B%
Rasyonel sayıların tanır ve sayı doğrusunda gösterir.	2	0	2	0
Tam sayılarla işlemler yapmayı gerektiren problemleri çözer.	2	2	0	100
Rasyonel sayıların ondalık gösterimle ifade eder.	2	2	0	100
Tam sayılarla toplama ve çıkarma işlemlerini yapar, ilgili problemleri çözer.	2	2	0	100
Rasyonel sayıların sıralar ve karşılaştırır.	2	2	0	100
Tam sayıların kendileri ile tekrarlı çarpımını üslü nicelik olarak ifade eder.	3	3	0	100
Tam sayılarla çarpma ve bölme işlemlerini yapar.	1	1	0	100
Rasyonel sayılarla çarpma ve bölme işlemlerini yapar.	1	1	0	100

Sayısal (FEN)	Soru	Doğru	Yanlış	Boş	Net	Başarı
	15	15	0	0	15,00	% 100
Cevap Anahtarı	A	DAADCDDCBBDACCC				
Cevaplarınız		DAADCDDCBBDACCC				

Fen	S	D	Y	B%
Yıldız oluşum sürecinin farkına varır.	1	1	0	100
Geçmişten günümüze, hücrenin yapısı ile ilgili görüşleri teknolojik gelişmelerle ilişkilendirerek tartışır.	1	1	0	100
Galaksilerin yapısını açıklar.	1	1	0	100
Yıldız kavramını açıklar.	1	1	0	100
Hayvan ve bitki hücrelerini, temel kısımları ve görevleri açısından karşılaştırır.	1	1	0	100
Mitozun canlılar için önemini açıklar.	3	3	0	100
Fiziksel anlamda yapılan işin, uygulanan kuvvet ve alınan yolla ilişkili olduğunu açıklar.	1	1	0	100
Teknoloji ile uzay araştırmaları arasındaki ilişkiyi açıklar.	1	1	0	100
Mayozun canlılar için önemini açıklar.	1	1	0	100
Uzay kirliliğinin nedenlerini ifade ederek bu kirliliğin yol açabileceği olası sonuçları tahmin eder.	1	1	0	100
Kütleye etki eden yer çekimi kuvvetini ağırlık olarak adlandırır.	1	1	0	100
Hücre-doku-organ-sistem-organizma ilişkisini açıklar.	1	1	0	100
Yer çekimini kütle çekimi olarak gök cisimleri temelinde açıklar.	1	1	0	100

7. SINIF İŞLEYEN ZEKA 2.DENEME SINAVI



224,426 % 84,78

İZMİR / KARABAĞLAR
İLKURŞUN ORTAOKULU

7D - 66
HAZAL ÇULHA

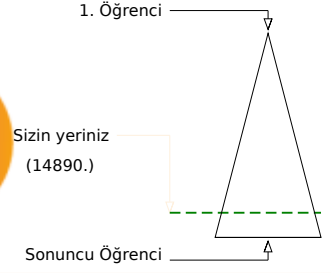
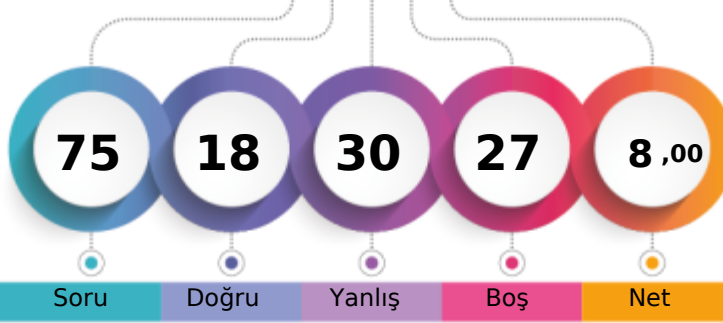

Soru Doğru Yanlış Boş Net

Şube Kurum İlçe İl Genel

Öğrenci Sıra No 20 65 218 1273 14890 % 84,78

Sınava Katılan Öğrenci Sayısı 21 90 293 1518 17564

		Soru	Doğru	Yanlış	Boş	Net	Başarı	
Sözel (TÜR)		15	5	9	1	2,00	% 13	
Cevap Anahtarı	B	DCBABAACDDBBACA						
Cevaplarınız		bBdcdcbCBaAaA						

		S	D	Y	B%
Türkçe		2	1	1	50
Bağlamdan hareketle bilmediği kelime ve kelime gruplarının anlamını tahmin eder.		1	0	1	0
Metnin içeriğini yorumlar.		2	0	2	0
Yazdıklarını düzenler.		1	0	1	0
Metinde ele alınan sorunlara farklı çözümler üretir.		2	0	2	0
Çekim eklerinin işlevlerini ayırt eder.		1	1	0	100
Metnin ilgili soruların cevaplar.		1	1	0	100
Metin türlerini ayırt eder.		1	1	0	100
Metinde kullanılan düşünceyi geliştirme yollarını belirler.		1	0	0	0
Deyim ve atasözlerinin metne katkısını belirler.		1	0	1	0
Bilgilendirici metin yazar.		1	0	1	0
Fillerin anlam özelliklerini fark eder.		1	1	0	100
Görsellerle ilgili soruların cevaplar.		1	1	0	100

		Soru	Doğru	Yanlış	Boş	Net	Başarı	
Sözel (TAR)		10	6	3	1	5,00	% 50	
Cevap Anahtarı	B	DBAADCBAB						
Cevaplarınız		DBdA CAaAd						

		S	D	Y	B%
Tarih		1	1	0	100
Medyanın sosyal değişim ve etkileşimdeki rolünü tartışır.		2	0	1	0
Osmanlı Devleti'nin fetih siyasetini örnekler üzerinden analiz eder.		2	1	1	50
Osmanlı Devleti'nin siyasi güç olarak ortaya çıkış sürecini ve bu süreci etkileyen faktörleri açıklar.		1	1	0	100
İletişimi etkileyen tutum ve davranışları analiz ederek kendi tutum ve davranışlarını sorgular.		1	1	0	100
İletişim araçlarından yararlanırken haklarını kullanır ve sorumluluklarını yerine getirir.		2	1	1	50
Avrupa'daki gelişmelerle bağlantılı olarak Osmanlı Devleti'ni değişime zorlayan süreçleri kavrar.		1	1	0	100
Bireysel ve toplumsal ilişkilerde olumlu iletişim yollarını kullanır.		1	1	0	100

		Soru	Doğru	Yanlış	Boş	Net	Başarı	
Sözel (DİN)		10	2	8	0	-0,67	% 0	
Cevap Anahtarı	B	CADBADCDBC						
Cevaplarınız		CABdbcabca						

		S	D	Y	B%
Din K.ve A.B.		2	0	2	0
Varlıklar âlemini özelliklerine göre ayırt eder.		3	0	3	0
Melekleri özellikleri ve görevlerine göre sınıflandırır.		1	0	1	0
Allah'ın (c.c.) adil, merhametli ve affedicisi olması ile ahiret inancı arasında ilişki kurar.		2	1	1	50
Dünya hayatı ile ahiret hayatı arasındaki ilişkiyi yorumlar.		2	1	1	50
Ahiret hayatının aşamalarını açıklar.		2	1	1	50

		Soru	Doğru	Yanlış	Boş	Net	Başarı	
Sözel (İNG)		10	3	7	0	0,67	% 7	
Cevap Anahtarı	B	DBCCADBADB						
Cevaplarınız		adCaAbdddD						

		S	D	Y	B%
İngilizce		2	1	1	50
Students will be able to talk about other people's appearances and personalities.		1	0	1	0
Students will be able to talk about past events with definite time.		2	1	1	50
Students will be able to spot specific information about names and dates in past events in written texts.		1	0	1	0
Students will be able to report on appearances and personalities of other people.		3	0	3	0
Students will be able to understand short and simple texts on sports.		1	0	1	0
Students will be able to talk about routines/daily activities by using frequency adverbs and giving explanations and reasons.		1	1	0	100

		Soru	Doğru	Yanlış	Boş	Net	Başarı	
Sayısal (MAT)		15	0	2	13	-0,67	% 0	
Cevap Anahtarı	B	BDCCACDDBBACABDC						
Cevaplarınız		a a						

		S	D	Y	B%
Matematik		2	0	1	0
Rasyonel sayıların tanır ve sayı doğrusunda gösterir.		2	0	0	0
Tam sayılarla işlemler yapmayı gerektiren problemleri çözer.		2	0	0	0
Rasyonel sayıların ondalık gösterimle ifade eder.		2	0	0	0
Tam sayılarla toplama ve çıkarma işlemlerini yapar, ilgili problemleri çözer.		2	0	1	0
Rasyonel sayıların sıralar ve karşılaştırır.		3	0	0	0
Tam sayıların kendileri ile tekrarlı çarpımını üslü nicelik olarak ifade eder.		1	0	0	0
Tam sayılarla çarpma ve bölme işlemlerini yapar.		1	0	0	0
Rasyonel sayılarla çarpma ve bölme işlemlerini yapar.		1	0	0	0

		Soru	Doğru	Yanlış	Boş	Net	Başarı	
Sayısal (FEN)		15	2	1	12	1,67	% 11	
Cevap Anahtarı	B	CCDAADCDDCBBDAC						
Cevaplarınız		D dB						

		S	D	Y	B%
Fen		1	0	0	0
Yıldız oluşum sürecinin farkına varır.		1	0	0	0
Geçmişten günümüze, hücrenin yapısı ile ilgili görüşleri teknolojik gelişmelerle ilişkilendirerek tartışır.		1	0	0	0
Galaksilerin yapısını açıklar.		1	0	0	0
Yıldız kavramını açıklar.		1	0	0	0
Hayvan ve bitki hücrelerini, temel kısımları ve görevleri açısından karşılaştırır.		3	1	1	33
Mitozun canlılar için önemini açıklar.		1	0	0	0
Fiziksel anlamda yapılan işin, uygulanan kuvvet ve alınan yolla ilişkili olduğunu açıklar.		1	0	0	0
Teknoloji ile uzay araştırmaları arasındaki ilişkiyi açıklar.		1	1	0	100
Mayozun canlılar için önemini açıklar.		1	0	0	0
Uzay kirliliğinin nedenlerini ifade ederek bu kirliliğin yol açabileceği olası sonuçları tahmin eder.		1	0	0	0
Kütleye etki eden yer çekimi kuvvetini ağırlık olarak adlandırır.		1	0	0	0
Hücre-doku-organ-sistem-organizma ilişkisini açıklar.		1	0	0	0
Yer çekimini kütle çekimi olarak gök cisimleri temelinde açıklar.		1	0	0	0

7. SINIF İŞLEYEN ZEKA 2.DENEME SINAVI



357,581 % 27,62

İZMİR / KARABAĞLAR
İLKURŞUN ORTAOKULU

7D - 73
MERT CEMİLOĞLU

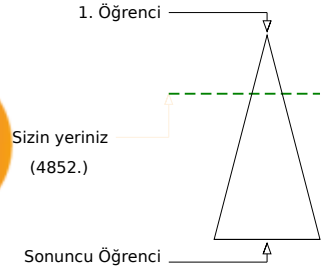
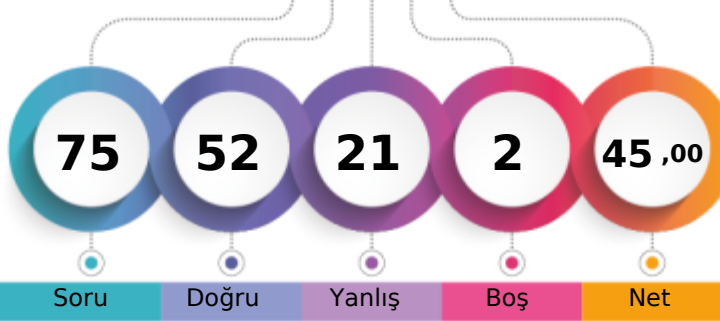

Soru Doğru Yanlış Boş Net

Şube Kurum İlçe İl Genel

Öğrenci Sıra No 5 6 38 422 4852 % 27,62

Sınava Katılan Öğrenci Sayısı 21 90 293 1518 17564

		Soru	Doğru	Yanlış	Boş	Net	Başarı	
Sözel (TÜR)		15	12	3	0	11,00	% 73	
Cevap Anahtarı	A	BABAACDDBDCCAA						
Cevaplarınız		BAcAACDDBaDCCcA						

Türkçe	S	D	Y	B%
Bağlamdan hareketle bilmediği kelime ve kelime gruplarının anlamını tahmin eder.	2	2	0	100
Metnin içeriğini yorumlar.	1	1	0	100
Yazdıklarını düzenler.	2	1	1	50
Metinde ele alınan sorunlara farklı çözümler üretir.	1	1	0	100
Çekim eklerinin işlevlerini ayırt eder.	2	1	1	50
Metnin ilgili soruların cevapları.	1	1	0	100
Metin türlerini ayırt eder.	1	1	0	100
Metinde kullanılan düşünceyi geliştirme yollarını belirler.	1	1	0	100
Deyim ve atasözlerinin metne katkısını belirler.	1	1	0	100
Bilgilendirici metin yazar.	1	1	0	100
Fillerin anlam özelliklerini fark eder.	1	0	1	0
Görsellerle ilgili soruların cevapları.	1	1	0	100

		Soru	Doğru	Yanlış	Boş	Net	Başarı	
Sözel (TAR)		10	9	1	0	8,67	% 87	
Cevap Anahtarı	A	ADCDBABABA						
Cevaplarınız		ADCDBcBABA						

Tarih	S	D	Y	B%
Medyanın sosyal değişim ve etkileşimdeki rolünü tartışır.	1	1	0	100
Osmanlı Devleti'nin fetih siyasetini örnekler üzerinden analiz eder.	2	2	0	100
Osmanlı Devleti'nin siyasi güç olarak ortaya çıkış sürecini ve bu süreci etkileyen faktörleri açıklar.	2	1	1	50
İletişimi etkileyen tutum ve davranışları analiz ederek kendi tutum ve davranışlarını sorgular.	1	1	0	100
İletişim araçlarından yararlanırken haklarını kullanır ve sorumluluklarını yerine getirir.	1	1	0	100
Avrupa'daki gelişmelerle bağlantılı olarak Osmanlı Devleti'ni değişime zorlayan süreçleri kavrar.	2	2	0	100
Bireysel ve toplumsal ilişkilerde olumlu iletişim yollarını kullanır.	1	1	0	100

		Soru	Doğru	Yanlış	Boş	Net	Başarı	
Sözel (DİN)		10	10	0	0	10,00	% 100	
Cevap Anahtarı	A	ADCDBCCADB						
Cevaplarınız		ADCDBCCADB						

Din K.ve A.B.	S	D	Y	B%
Varlıklar âlemini özelliklerine göre ayırt eder.	2	2	0	100
Melekleri özellikleri ve görevlerine göre sınıflandırır.	3	3	0	100
Allah'ın (c.c.) adil, merhametli ve affedicisi olması ile ahiret inancı arasında ilişki kurar.	1	1	0	100
Dünya hayatı ile ahiret hayatı arasındaki ilişkiyi yorumlar.	2	2	0	100
Ahiret hayatının aşamalarını açıklar.	2	2	0	100

		Soru	Doğru	Yanlış	Boş	Net	Başarı	
Sözel (İNG)		10	6	3	1	5,00	% 50	
Cevap Anahtarı	A	DBCADBADBC						
Cevaplarınız		DcCd BAaBC						

İngilizce	S	D	Y	B%
Students will be able to talk about other people's appearances and personalities.	2	1	1	50
Students will be able to talk about past events with definite time.	1	1	0	100
Students will be able to spot specific information about names and dates in past events in written texts.	2	0	1	0
Students will be able to report on appearances and personalities of other people.	1	1	0	100
Students will be able to understand short and simple texts on sports.	3	2	1	67
Students will be able to talk about routines/daily activities by using frequency adverbs and giving explanations and reasons.	1	1	0	100

		Soru	Doğru	Yanlış	Boş	Net	Başarı	
Sayısal (MAT)		15	6	8	1	3,33	% 22	
Cevap Anahtarı	A	CACDBBACABDCBDC						
Cevaplarınız		bA DcBbaAabddDC						

Matematik	S	D	Y	B%
Rasyonel sayıları tanıyıp ve sayı doğrusunda gösterir.	2	0	2	0
Tam sayılarla işlemler yapmayı gerektiren problemleri çözer.	2	1	1	50
Rasyonel sayıların ondalık gösterimle ifade eder.	2	1	0	50
Tam sayılarla toplama ve çıkarma işlemlerini yapar, ilgili problemleri çözer.	2	2	0	100
Rasyonel sayıların sıralar ve karşılaştırır.	2	0	2	0
Tam sayıların kendileri ile tekrarlı çarpımını üslü nicelik olarak ifade eder.	3	1	2	33
Tam sayılarla çarpma ve bölme işlemlerini yapar.	1	0	1	0
Rasyonel sayılarla çarpma ve bölme işlemlerini yapar.	1	1	0	100

		Soru	Doğru	Yanlış	Boş	Net	Başarı	
Sayısal (FEN)		15	9	6	0	7,00	% 47	
Cevap Anahtarı	A	DAADCDCBBDACC						
Cevaplarınız		DAADabcaBcDACCa						

Fen	S	D	Y	B%
Yıldız oluşum sürecinin farkına varır.	1	1	0	100
Geçmişten günümüze, hücrenin yapısı ile ilgili görüşleri teknolojik gelişmelerle ilişkilendirerek tartışır.	1	1	0	100
Galaksilerin yapısını açıklar.	1	1	0	100
Yıldız kavramını açıklar.	1	1	0	100
Hayvan ve bitki hücrelerini, temel kısımları ve görevleri açısından karşılaştırır.	1	0	1	0
Mitozun canlılar için önemini açıklar.	3	1	2	33
Fiziksel anlamda yapılan işin, uygulanan kuvvet ve alınan yolla ilişkili olduğunu açıklar.	1	0	1	0
Teknoloji ile uzay araştırmaları arasındaki ilişkiyi açıklar.	1	1	0	100
Mayozun canlılar için önemini açıklar.	1	1	0	100
Uzay kirliliğinin nedenlerini ifade ederek bu kirliliğin yol açabileceği olası sonuçları tahmin eder.	1	1	0	100
Kütleye etki eden yer çekimi kuvvetini ağırlık olarak adlandırır.	1	1	0	100
Hücre-doku-organ-sistem-organizma ilişkisini açıklar.	1	1	0	100
Yer çekimini kütle çekimi olarak gök cisimleri temelinde açıklar.	1	0	1	0

7. SINIF İŞLEYEN ZEKA 2.DENEME SINAVI

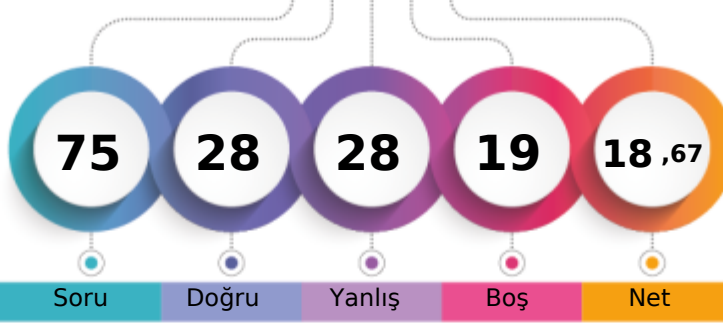

264,009 % 65,91

İZMİR / KARABAĞLAR
İLKURŞUN ORTAOKULU7D - 222
MERT KÖKLÜ

1. Öğrenci

Sizin yeriniz
(11577.)

Sonuncu Öğrenci

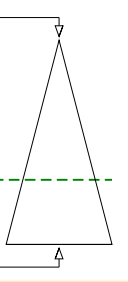

Soru Doğru Yanlış Boş Net

Şube Kurum İlçe İl Genel

Öğrenci Sıra No 16 38 143 993 11577 % 65,91

Sınava Katılan Öğrenci Sayısı 21 90 293 1518 17564

Sözel (TÜR)	Soru	Doğru	Yanlış	Boş	Net	Başarı
	15	6	4	5	4,67	% 31
Cevap Anahtarı	A	BABAACDDBBDCCAA				
Cevaplarınız	B	acACD	ac	C	A	

Türkçe	S	D	Y	B%
Bağlamdan hareketle bilmediği kelime ve kelime gruplarının anlamını tahmin eder.	2	2	0	100
Metnin içeriğini yorumlar.	1	0	0	0
Yazdıklarını düzenler.	2	0	2	0
Metinde ele alınan sorunlara farklı çözümler üretir.	1	1	0	100
Çekim eklerinin işlevlerini ayırt eder.	2	1	1	50
Metnin ilgili soruların cevaplar.	1	0	0	0
Metin türlerini ayırt eder.	1	0	1	0
Metinde kullanılan düşünceyi geliştirme yollarını belirler.	1	0	0	0
Deyim ve atasözlerinin metne katkısını belirler.	1	0	0	0
Bilgilendirici metin yazar.	1	1	0	100
Fillerin anlam özelliklerini fark eder.	1	0	0	0
Görsellerle ilgili soruların cevaplar.	1	1	0	100

Sözel (TAR)	Soru	Doğru	Yanlış	Boş	Net	Başarı
	10	5	2	3	4,33	% 43
Cevap Anahtarı	A	ADCDBABABA				
Cevaplarınız	ADb	B	dA	A		

Tarih	S	D	Y	B%
Medyanın sosyal değişim ve etkileşimdeki rolünü tartışır.	1	1	0	100
Osmanlı Devleti'nin fetih siyasetini örnekler üzerinden analiz eder.	2	1	1	50
Osmanlı Devleti'nin siyasi güç olarak ortaya çıkış sürecini ve bu süreci etkileyen faktörleri açıklar.	2	0	1	0
İletişimi etkileyen tutum ve davranışları analiz ederek kendi tutum ve davranışlarını sorgular.	1	0	0	0
İletişim araçlarından yararlanırken haklarını kullanır ve sorumluluklarını yerine getirir.	1	1	0	100
Avrupa'daki gelişmelerle bağlantılı olarak Osmanlı Devleti'ni değişime zorlayan süreçleri kavrar.	2	1	0	50
Bireysel ve toplumsal ilişkilerde olumlu iletişim yollarını kullanır.	1	1	0	100

Sözel (DİN)	Soru	Doğru	Yanlış	Boş	Net	Başarı
	10	5	4	1	3,67	% 37
Cevap Anahtarı	A	ADCDBCCADB				
Cevaplarınız	ADCaBb	daB				

Din K.ve A.B.	S	D	Y	B%
Varlıklar âlemini özelliklerine göre ayırt eder.	2	2	0	100
Melekleri özellikleri ve görevlerine göre sınıflandırır.	3	3	0	100
Allah'ın (c.c.) adil, merhametli ve affedicisi olması ile ahiret inancı arasında ilişki kurar.	1	0	1	0
Dünya hayatı ile ahiret hayatı arasındaki ilişkiyi yorumlar.	2	0	2	0
Ahiret hayatının aşamalarını açıklar.	2	0	1	0

Sözel (İNG)	Soru	Doğru	Yanlış	Boş	Net	Başarı
	10	5	3	2	4,00	% 40
Cevap Anahtarı	A	DBCADBADBC				
Cevaplarınız	DBC	DaAcD				

İngilizce	S	D	Y	B%
Students will be able to talk about other people's appearances and personalities.	2	2	0	100
Students will be able to talk about past events with definite time.	1	1	0	100
Students will be able to spot specific information about names and dates in past events in written texts.	2	1	0	50
Students will be able to report on appearances and personalities of other people.	1	0	1	0
Students will be able to understand short and simple texts on sports.	3	1	2	33
Students will be able to talk about routines/daily activities by using frequency adverbs and giving explanations and reasons.	1	0	0	0

Sayısal (MAT)	Soru	Doğru	Yanlış	Boş	Net	Başarı
	15	6	5	4	4,33	% 29
Cevap Anahtarı	A	CACDBBACABDCBDC				
Cevaplarınız	bA	a	BACdBaC	b		

Matematik	S	D	Y	B%
Rasyonel sayıların tanır ve sayı doğrusunda gösterir.	2	1	1	50
Tam sayılarla işlemler yapmayı gerektiren problemleri çözer.	2	1	0	50
Rasyonel sayıların ondalık gösterimle ifade eder.	2	0	1	0
Tam sayılarla toplama ve çıkarma işlemlerini yapar, ilgili problemleri çözer.	2	1	1	50
Rasyonel sayıların sıralar ve karşılaştırır.	2	1	0	50
Tam sayıların kendileri ile tekrarlı çarpımını üslü nicelik olarak ifade eder.	3	2	1	67
Tam sayılarla çarpma ve bölme işlemlerini yapar.	1	0	1	0
Rasyonel sayılarla çarpma ve bölme işlemlerini yapar.	1	0	0	0

Sayısal (FEN)	Soru	Doğru	Yanlış	Boş	Net	Başarı
	15	1	10	4	-2,33	% 0
Cevap Anahtarı	A	DAADCDCBBDACC				
Cevaplarınız	bcbDa	bdac	c	b		

Fen	S	D	Y	B%
Yıldız oluşum sürecinin farkına varır.	1	0	1	0
Geçmişten günümüze, hücrenin yapısı ile ilgili görüşleri teknolojik gelişmelerle ilişkilendirerek tartışır.	1	0	1	0
Galaksilerin yapısını açıklar.	1	0	1	0
Yıldız kavramını açıklar.	1	1	0	100
Hayvan ve bitki hücrelerini, temel kısımları ve görevleri açısından karşılaştırır.	1	0	1	0
Mitozun canlılar için önemini açıklar.	3	0	2	0
Fiziksel anlamda yapılan işin, uygulanan kuvvet ve alınan yolla ilişkili olduğunu açıklar.	1	0	1	0
Teknoloji ile uzay araştırmaları arasındaki ilişkiyi açıklar.	1	0	1	0
Mayozun canlılar için önemini açıklar.	1	0	1	0
Uzay kirliliğinin nedenlerini ifade ederek bu kirliliğin yol açabileceği olası sonuçları tahmin eder.	1	0	0	0
Kütleye etki eden yer çekimi kuvvetini ağırlık olarak adlandırır.	1	0	0	0
Hücre-doku-organ-sistem-organizma ilişkisini açıklar.	1	0	1	0
Yer çekimini kütle çekimi olarak gök cisimleri temelinde açıklar.	1	0	0	0

7. SINIF İŞLEYEN ZEKA 2.DENEME SINAVI



219,495 % 87,02

İZMİR / KARABAĞLAR
İLKURŞUN ORTAOKULU

7D - 86
MUHAMMET TUNCER

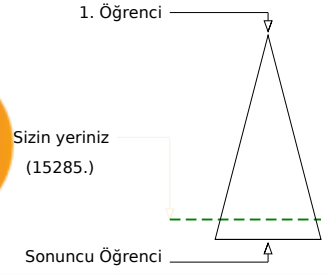
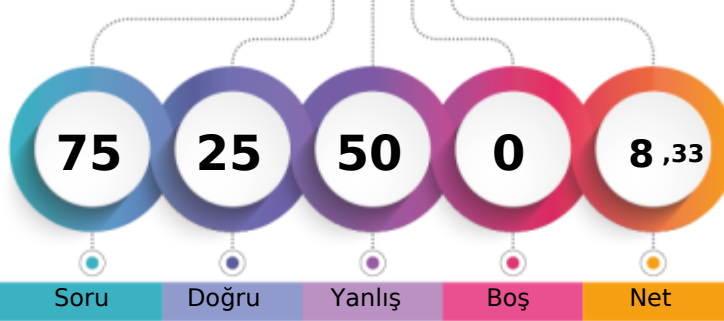

	Şube	Kurum	İlçe	İl	Genel
Öğrenci Sıra No	21	68	224	1305	15285 % 87,02
Sınava Katılan Öğrenci Sayısı	21	90	293	1518	17564

		Soru	Doğru	Yanlış	Boş	Net	Başarı	
Sözel (TÜR)		15	6	9	0	3,00	% 20	
Cevap Anahtarı	A	BABAACDDBBDCCAA						
Cevaplarınız		BcaAACbDdacabdA						
Türkçe		S	D	Y	B%			
Bağlamdan hareketle bilmediği kelime ve kelime gruplarının anlamını tahmin eder.		2	2	0	100			
Metnin içeriğini yorumlar.		1	0	1	0			
Yazdıklarını düzenler.		2	1	1	50			
Metinde ele alınan sorunlara farklı çözümler üretir.		1	1	0	100			
Çekim eklerinin işlevlerini ayırt eder.		2	0	2	0			
Metnin ilgili soruların cevaplar.		1	1	0	100			
Metin türlerini ayırt eder.		1	0	1	0			
Metinde kullanılan düşünceyi geliştirme yollarını belirler.		1	0	1	0			
Deyim ve atasözlerinin metne katkısını belirler.		1	0	1	0			
Bilgilendirici metin yazar.		1	0	1	0			
Fillerin anlam özelliklerini fark eder.		1	0	1	0			
Görsellerle ilgili soruların cevaplar.		1	1	0	100			

		Soru	Doğru	Yanlış	Boş	Net	Başarı	
Sözel (TAR)		10	3	7	0	0,67	% 7	
Cevap Anahtarı	A	ADCDBABABA						
Cevaplarınız		AcCbccdcA						
Tarih		S	D	Y	B%			
Medyanın sosyal değişim ve etkileşimdeki rolünü tartışır.		1	1	0	100			
Osmanlı Devleti'nin fetih siyasetini örnekler üzerinden analiz eder.		2	0	2	0			
Osmanlı Devleti'nin siyasi güç olarak ortaya çıkış sürecini ve bu süreci etkileyen faktörleri açıklar.		2	1	1	50			
İletişimi etkileyen tutum ve davranışları analiz ederek kendi tutum ve davranışlarını sorgular.		1	0	1	0			
İletişim araçlarından yararlanırken haklarını kullanır ve sorumluluklarını yerine getirir.		1	0	1	0			
Avrupa'daki gelişmelerle bağlantılı olarak Osmanlı Devleti'ni değişime zorlayan süreçleri kavrar.		2	0	2	0			
Bireysel ve toplumsal ilişkilerde olumlu iletişim yollarını kullanır.		1	1	0	100			

		Soru	Doğru	Yanlış	Boş	Net	Başarı	
Sözel (DİN)		10	8	2	0	7,33	% 73	
Cevap Anahtarı	A	ADCDBCCADB						
Cevaplarınız		ADbDBCCAd						
Din K.ve A.B.		S	D	Y	B%			
Varlıklar âlemini özelliklerine göre ayırt eder.		2	2	0	100			
Melekleri özellikleri ve görevlerine göre sınıflandırır.		3	1	2	33			
Allah'ın (c.c.) adil, merhametli ve affedicisi olması ile ahiret inancı arasında ilişki kurar.		1	1	0	100			
Dünya hayatı ile ahiret hayatı arasındaki ilişkiyi yorumlar.		2	2	0	100			
Ahiret hayatının aşamalarını açıklar.		2	2	0	100			

		Soru	Doğru	Yanlış	Boş	Net	Başarı	
Sözel (İNG)		10	2	8	0	-0,67	% 0	
Cevap Anahtarı	A	DBCADBADBC						
Cevaplarınız		acadbBcBaC						
İngilizce		S	D	Y	B%			
Students will be able to talk about other people's appearances and personalities.		2	0	2	0			
Students will be able to talk about past events with definite time.		1	0	1	0			
Students will be able to spot specific information about names and dates in past events in written texts.		2	0	2	0			
Students will be able to report on appearances and personalities of other people.		1	1	0	100			
Students will be able to understand short and simple texts on sports.		3	0	3	0			
Students will be able to talk about routines/daily activities by using frequency adverbs and giving explanations and reasons.		1	1	0	100			

		Soru	Doğru	Yanlış	Boş	Net	Başarı	
Sayısal (MAT)		15	3	12	0	-1,00	% 0	
Cevap Anahtarı	A	CACDBBACABDCBDC						
Cevaplarınız		CcbbadAbAdcBcbad						
Matematik		S	D	Y	B%			
Rasyonel sayıların tanır ve sayı doğrusunda gösterir.		2	2	0	100			
Tam sayılarla işlemler yapmayı gerektiren problemleri çözer.		2	0	2	0			
Rasyonel sayıların ondalık gösterimle ifade eder.		2	1	1	50			
Tam sayılarla toplama ve çıkarma işlemlerini yapar, ilgili problemleri çözer.		2	0	2	0			
Rasyonel sayıların sıralar ve karşılaştırır.		2	0	2	0			
Tam sayıların kendileri ile tekrarlı çarpımını üslü nicelik olarak ifade eder.		3	0	3	0			
Tam sayılarla çarpma ve bölme işlemlerini yapar.		1	0	1	0			
Rasyonel sayılarla çarpma ve bölme işlemlerini yapar.		1	0	1	0			

		Soru	Doğru	Yanlış	Boş	Net	Başarı	
Sayısal (FEN)		15	3	12	0	-1,00	% 0	
Cevap Anahtarı	A	DAADCDCBBDACC						
Cevaplarınız		abccdcAaBacACdd						
Fen		S	D	Y	B%			
Yıldız oluşum sürecinin farkına varır.		1	0	1	0			
Geçmişten günümüze, hücrenin yapısı ile ilgili görüşleri teknolojik gelişmelerle ilişkilendirerek tartışır.		1	0	1	0			
Galaksilerin yapısını açıklar.		1	0	1	0			
Yıldız kavramını açıklar.		1	0	1	0			
Hayvan ve bitki hücrelerini, temel kısımları ve görevleri açısından karşılaştırır.		1	0	1	0			
Mitozun canlılar için önemini açıklar.		3	1	2	33			
Fiziksel anlamda yapılan işin, uygulanan kuvvet ve alınan yolla ilişkili olduğunu açıklar.		1	0	1	0			
Teknoloji ile uzay araştırmaları arasındaki ilişkiyi açıklar.		1	1	0	100			
Mayozun canlılar için önemini açıklar.		1	0	1	0			
Uzay kirliliğinin nedenlerini ifade ederek bu kirliliğin yol açabileceği olası sonuçları tahmin eder.		1	0	1	0			
Kütleye etki eden yer çekimi kuvvetini ağırlık olarak adlandırır.		1	1	0	100			
Hücre-doku-organ-sistem-organizma ilişkisini açıklar.		1	0	1	0			
Yer çekimini kütle çekimi olarak gök cisimleri temelinde açıklar.		1	0	1	0			

7. SINIF İŞLEYEN ZEKA 2.DENEME SINAVI



247,507 % 73,63

İZMİR / KARABAĞLAR
İLKURŞUN ORTAOKULU

7D - 87
MUSTAFA SALMAN

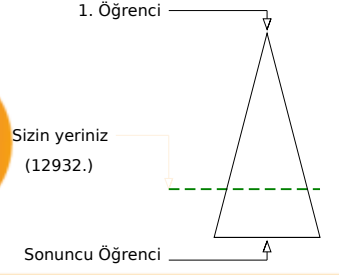
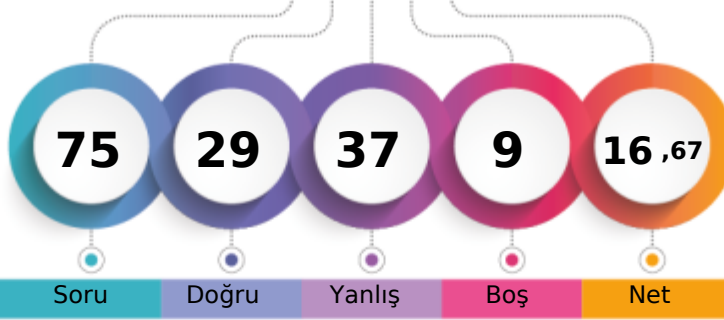

	Şube	Kurum	İlçe	İl	Genel
Öğrenci Sıra No	17	46	166	1098	12932 % 73,63
Sınava Katılan Öğrenci Sayısı	21	90	293	1518	17564

	Soru	Doğru	Yanlış	Boş	Net	Başarı
Sözel (TÜR)	15	8	7	0	5,67	% 38
Cevap Anahtarı	B	DCBABAACDDBBACA				
Cevaplarınız		DaaAacAbDDBaAcC				
Türkçe	S	D	Y	B%		
Bağlamdan hareketle bilmediği kelime ve kelime gruplarının anlamını tahmin eder.	2	0	2	0		
Metnin içeriğini yorumlar.	1	1	0	100		
Yazdıklarını düzenler.	2	0	2	0		
Metinde ele alınan sorunlara farklı çözümler üretir.	1	1	0	100		
Çekim eklerinin işlevlerini ayırt eder.	2	1	1	50		
Metnin ilgili soruların cevaplar.	1	1	0	100		
Metin türlerini ayırt eder.	1	1	0	100		
Metinde kullanılan düşünceyi geliştirme yollarını belirler.	1	1	0	100		
Deyim ve atasözlerinin metne katkısını belirler.	1	0	1	0		
Bilgilendirici metin yazar.	1	1	0	100		
Fillerin anlam özelliklerini fark eder.	1	0	1	0		
Görsellerle ilgili soruların cevaplar.	1	1	0	100		

	Soru	Doğru	Yanlış	Boş	Net	Başarı
Sözel (TAR)	10	6	4	0	4,67	% 47
Cevap Anahtarı	B	DBAADCBAB				
Cevaplarınız		aBcADcBaD				
Tarih	S	D	Y	B%		
Medyanın sosyal değişim ve etkileşimdeki rolünü tartışır.	1	1	0	100		
Osmanlı Devleti'nin fetih siyasetini örnekler üzerinden analiz eder.	2	1	1	50		
Osmanlı Devleti'nin siyasi güç olarak ortaya çıkış sürecini ve bu süreci etkileyen faktörleri açıklar.	2	1	1	50		
İletişimi etkileyen tutum ve davranışları analiz ederek kendi tutum ve davranışlarını sorgular.	1	0	1	0		
İletişim araçlarından yararlanırken haklarını kullanır ve sorumluluklarını yerine getirir.	1	1	0	100		
Avrupa'daki gelişmelerle bağlantılı olarak Osmanlı Devleti'ni değişime zorlayan süreçleri kavrar.	2	1	1	50		
Bireysel ve toplumsal ilişkilerde olumlu iletişim yollarını kullanır.	1	1	0	100		

	Soru	Doğru	Yanlış	Boş	Net	Başarı
Sözel (DİN)	10	7	3	0	6,00	% 60
Cevap Anahtarı	B	CADBADCDBC				
Cevaplarınız		CAaDADCDBb				
Din K.ve A.B.	S	D	Y	B%		
Varlıklar âlemini özelliklerine göre ayırt eder.	2	2	0	100		
Melekleri özellikleri ve görevlerine göre sınıflandırır.	3	2	1	67		
Allah'ın (c.c.) adil, merhametli ve affedicisi olması ile ahiret inancı arasında ilişki kurar.	1	1	0	100		
Dünya hayatı ile ahiret hayatı arasındaki ilişkiyi yorumlar.	2	1	1	50		
Ahiret hayatının aşamalarını açıklar.	2	1	1	50		

	Soru	Doğru	Yanlış	Boş	Net	Başarı
Sözel (İNG)	10	3	7	0	0,67	% 7
Cevap Anahtarı	B	DBCCADBADB				
Cevaplarınız		bdbCdDBbaD				
İngilizce	S	D	Y	B%		
Students will be able to talk about other people's appearances and personalities.	2	0	2	0		
Students will be able to talk about past events with definite time.	1	1	0	100		
Students will be able to spot specific information about names and dates in past events in written texts.	2	1	1	50		
Students will be able to report on appearances and personalities of other people.	1	1	0	100		
Students will be able to understand short and simple texts on sports.	3	0	3	0		
Students will be able to talk about routines/daily activities by using frequency adverbs and giving explanations and reasons.	1	0	1	0		

	Soru	Doğru	Yanlış	Boş	Net	Başarı
Sayısal (MAT)	15	2	12	1	-2,00	% 0
Cevap Anahtarı	B	BDCCACDDBBACABDC				
Cevaplarınız		daabcCad cdcdDb				
Matematik	S	D	Y	B%		
Rasyonel sayıları tanıtır ve sayı doğrusunda gösterir.	2	0	2	0		
Tam sayılarla işlemler yapmayı gerektiren problemleri çözer.	2	0	2	0		
Rasyonel sayıların ondalık gösterimle ifade eder.	2	1	1	50		
Tam sayılarla toplama ve çıkarma işlemlerini yapar, ilgili problemleri çözer.	2	0	1	0		
Rasyonel sayıların sıralar ve karşılaştırır.	2	0	2	0		
Tam sayıların kendileri ile tekrarlı çarpımını üslü nicelik olarak ifade eder.	3	0	3	0		
Tam sayılarla çarpma ve bölme işlemlerini yapar.	1	1	0	100		
Rasyonel sayılarla çarpma ve bölme işlemlerini yapar.	1	0	1	0		

	Soru	Doğru	Yanlış	Boş	Net	Başarı
Sayısal (FEN)	15	3	4	8	1,67	% 11
Cevap Anahtarı	B	CCDAADCDDCBBDAC				
Cevaplarınız		CdDcbbD				
Fen	S	D	Y	B%		
Yıldız oluşum sürecinin farkına varır.	1	1	0	100		
Geçmişten günümüze, hücrenin yapısı ile ilgili görüşleri teknolojik gelişmelerle ilişkilendirerek tartışır.	1	0	1	0		
Galaksilerin yapısını açıklar.	1	0	1	0		
Yıldız kavramını açıklar.	1	1	0	100		
Hayvan ve bitki hücrelerini, temel kısımları ve görevleri açısından karşılaştırır.	1	0	1	0		
Mitozun canlılar için önemini açıklar.	3	0	0	0		
Fiziksel anlamda yapılan işin, uygulanan kuvvet ve alınan yolla ilişkili olduğunu açıklar.	1	0	0	0		
Teknoloji ile uzay araştırmaları arasındaki ilişkiyi açıklar.	1	0	0	0		
Mayozun canlılar için önemini açıklar.	1	0	0	0		
Uzay kirliliğinin nedenlerini ifade ederek bu kirliliğin yol açabileceği olası sonuçları tahmin eder.	1	0	0	0		
Kütleye etki eden yer çekimi kuvvetini ağırlık olarak adlandırır.	1	0	0	0		
Hücre-doku-organ-sistem-organizma ilişkisini açıklar.	1	1	0	100		
Yer çekimini kütle çekimi olarak gök cisimleri temelinde açıklar.	1	0	1	0		

7. SINIF İŞLEYEN ZEKA 2.DENEME SINAVI



225,279 % 84,35

İZMİR / KARABAĞLAR
İLKURŞUN ORTAOKULU

7D - 91
OĞUZHAN AVCI

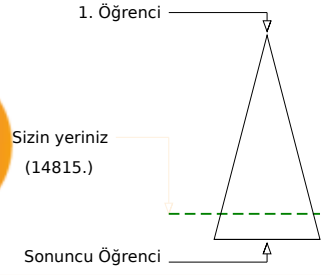
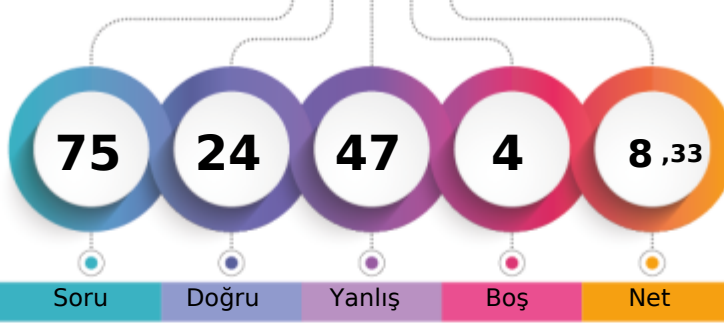

Soru Doğru Yanlış Boş Net

	Şube	Kurum	İlçe	İl	Genel
Öğrenci Sıra No	19	62	212	1264	14815
Sınava Katılan Öğrenci Sayısı	21	90	293	1518	17564
					% 84,35

		Soru	Doğru	Yanlış	Boş	Net	Başarı	
Sözel (TÜR)		15	7	4	4	5,67	% 38	
Cevap Anahtarı	A	BABAACDDBDCCAA						
Cevaplarınız		BAaBACDb CcA						
Türkçe								
Bağlamdan hareketle bilmediği kelime ve kelime gruplarının anlamını tahmin eder.								
Metnin içeriğini yorumlar.								
Yazdıklarını düzenler.								
Metinde ele alınan sorulara farklı çözümler üretir.								
Çekim eklerinin işlevlerini ayırt eder.								
Metnin ilgili soruların cevapları.								
Metin türlerini ayırt eder.								
Metinde kullanılan düşünceyi geliştirme yollarını belirler.								
Deyim ve atasözlerinin metne katkısını belirler.								
Bilgilendirici metin yazar.								
Fillerin anlam özelliklerini fark eder.								
Görsellerle ilgili soruların cevapları.								

		Soru	Doğru	Yanlış	Boş	Net	Başarı	
Sözel (TAR)		10	5	5	0	3,33	% 33	
Cevap Anahtarı	A	ADCDBABABA						
Cevaplarınız		AcDbBaAdA						
Tarih								
Medyanın sosyal değişim ve etkileşimdeki rolünü tartışır.								
Osmanlı Devleti'nin fetih siyasetini örnekler üzerinden analiz eder.								
Osmanlı Devleti'nin siyasi güç olarak ortaya çıkış sürecini ve bu süreci etkileyen faktörleri açıklar.								
İletişimi etkileyen tutum ve davranışları analiz ederek kendi tutum ve davranışlarını sorgular.								
İletişim araçlarından yararlanırken haklarını kullanır ve sorumluluklarını yerine getirir.								
Avrupa'daki gelişmelerle bağlantılı olarak Osmanlı Devleti'ni değişime zorlayan süreçleri kavrar.								
Bireysel ve toplumsal ilişkilerde olumlu iletişim yollarını kullanır.								

		Soru	Doğru	Yanlış	Boş	Net	Başarı	
Sözel (DİN)		10	4	6	0	2,00	% 20	
Cevap Anahtarı	A	ADCDBCCADB						
Cevaplarınız		ADbaBCadbd						
Din K.ve A.B.								
Varlıklar âlemini özelliklerine göre ayırt eder.								
Melekleri özellikleri ve görevlerine göre sınıflandırır.								
Allah'ın (c.c.) adil, merhametli ve affedicisi olması ile ahiret inancı arasında ilişki kurar.								
Dünya hayatı ile ahiret hayatı arasındaki ilişkiyi yorumlar.								
Ahiret hayatının aşamalarını açıklar.								

		Soru	Doğru	Yanlış	Boş	Net	Başarı	
Sözel (İNG)		10	2	8	0	-0,67	% 0	
Cevap Anahtarı	A	DBCADBADC						
Cevaplarınız		bcCABdcbad						
İngilizce								
Students will be able to talk about other people's appearances and personalities.								
Students will be able to talk about past events with definite time.								
Students will be able to spot specific information about names and dates in past events in written texts.								
Students will be able to report on appearances and personalities of other people.								
Students will be able to understand short and simple texts on sports.								
Students will be able to talk about routines/daily activities by using frequency adverbs and giving explanations and reasons.								

		Soru	Doğru	Yanlış	Boş	Net	Başarı	
Sayısal (MAT)		15	2	13	0	-2,33	% 0	
Cevap Anahtarı	A	CACDBBACABDCBDC						
Cevaplarınız		bcdcaacbdcaCdbC						
Matematik								
Rasyonel sayıları tanıtır ve sayı doğrusunda gösterir.								
Tam sayılarla işlemler yapmayı gerektiren problemleri çözer.								
Rasyonel sayıların ondalık gösterimle ifade eder.								
Tam sayılarla toplama ve çıkarma işlemlerini yapar, ilgili problemleri çözer.								
Rasyonel sayıların sıralar ve karşılaştırır.								
Tam sayıların kendileri ile tekrarlı çarpımını üslü nicelik olarak ifade eder.								
Tam sayılarla çarpma ve bölme işlemlerini yapar.								
Rasyonel sayılarla çarpma ve bölme işlemlerini yapar.								

		Soru	Doğru	Yanlış	Boş	Net	Başarı	
Sayısal (FEN)		15	4	11	0	0,33	% 2	
Cevap Anahtarı	A	DAADCDCBBDACCC						
Cevaplarınız		DdAbCacaBdcbabd						
Fen								
Yıldız oluşum sürecinin farkına varır.								
Geçmişten günümüze, hücrenin yapısı ile ilgili görüşleri teknolojik gelişmelerle ilişkilendirerek tartışır.								
Galaksilerin yapısını açıklar.								
Yıldız kavramını açıklar.								
Hayvan ve bitki hücrelerini, temel kısımları ve görevleri açısından karşılaştırır.								
Mitozun canlılar için önemini açıklar.								
Fiziksel anlamda yapılan işin, uygulanan kuvvet ve alınan yolla ilişkili olduğunu açıklar.								
Teknoloji ile uzay araştırmaları arasındaki ilişkiyi açıklar.								
Mayozun canlılar için önemini açıklar.								
Uzay kirliliğinin nedenlerini ifade ederek bu kirliliğin yol açabileceği olası sonuçları tahmin eder.								
Kütleye etki eden yer çekimi kuvvetini ağırlık olarak adlandırır.								
Hücre-doku-organ-sistem-organizma ilişkisini açıklar.								
Yer çekimini kütle çekimi olarak gök cisimleri temelinde açıklar.								

7. SINIF İŞLEYEN ZEKA 2.DENEME SINAVI



273,481 % 61,45

İZMİR / KARABAĞLAR
İLKURŞUN ORTAOKULU

7D - 83
ÖMERYETKİN

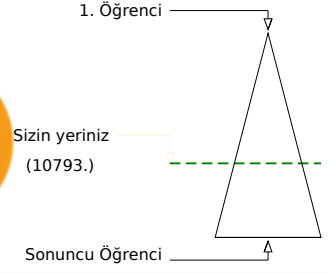
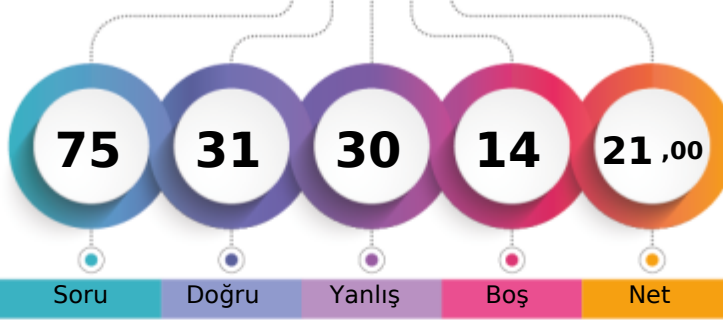

Soru Doğru Yanlış Boş Net

	Şube	Kurum	İlçe	İl	Genel
Öğrenci Sıra No	14	33	126	924	10793 % 61,45
Sınava Katılan Öğrenci Sayısı	21	90	293	1518	17564

		Soru	Doğru	Yanlış	Boş	Net	Başarı	
Sözel (TÜR)		15	5	6	4	3,00	% 20	
Cevap Anahtarı	B	DCBABAACDDBBACA						
Cevaplarınız		a AaAAd ccBAb						
Türkçe		S	D	Y	B%			
Bağlamdan hareketle bilmediği kelime ve kelime gruplarının anlamını tahmin eder.		2	0	1	0			
Metnin içeriğini yorumlar.		1	1	0	100			
Yazdıklarını düzenler.		2	1	1	50			
Metinde ele alınan sorunlara farklı çözümler üretir.		1	1	0	100			
Çekim eklerinin işlevlerini ayırt eder.		2	1	0	50			
Metnin ilgili soruların cevaplar.		1	0	1	0			
Metin türlerini ayırt eder.		1	0	1	0			
Metinde kullanılan düşünceyi geliştirme yollarını belirler.		1	0	0	0			
Deyim ve atasözlerinin metne katkısını belirler.		1	0	1	0			
Bilgilendirici metin yazar.		1	0	1	0			
Fillerin anlam özelliklerini fark eder.		1	0	0	0			
Görsellerle ilgili soruların cevaplar.		1	1	0	100			

		Soru	Doğru	Yanlış	Boş	Net	Başarı	
Sözel (TAR)		10	7	2	1	6,33	% 63	
Cevap Anahtarı	B	DBAADCBAB						
Cevaplarınız		DBAADdAbc						
Tarih		S	D	Y	B%			
Medyanın sosyal değişim ve etkileşimdeki rolünü tartışır.		1	1	0	100			
Osmanlı Devleti'nin fetih siyasetini örnekler üzerinden analiz eder.		2	1	0	50			
Osmanlı Devleti'nin siyasi güç olarak ortaya çıkış sürecini ve bu süreci etkileyen faktörleri açıklar.		2	1	1	50			
İletişimi etkileyen tutum ve davranışları analiz ederek kendi tutum ve davranışlarını sorgular.		1	1	0	100			
İletişim araçlarından yararlanırken haklarını kullanır ve sorumluluklarını yerine getirir.		1	1	0	100			
Avrupa'daki gelişmelerle bağlantılı olarak Osmanlı Devleti'ni değişime zorlayan süreçleri kavrar.		2	2	0	100			
Bireysel ve toplumsal ilişkilerde olumlu iletişim yollarını kullanır.		1	0	1	0			

		Soru	Doğru	Yanlış	Boş	Net	Başarı	
Sözel (DİN)		10	6	3	1	5,00	% 50	
Cevap Anahtarı	B	CADBADCDDBC						
Cevaplarınız		CdC BADbD C						
Din K.ve A.B.		S	D	Y	B%			
Varlıklar âlemini özelliklerine göre ayırt eder.		2	1	0	50			
Melekleri özellikleri ve görevlerine göre sınıflandırır.		3	2	1	67			
Allah'ın (c.c.) adil, merhametli ve affedicisi olması ile ahiret inancı arasında ilişki kurar.		1	1	0	100			
Dünya hayatı ile ahiret hayatı arasındaki ilişkiyi yorumlar.		2	1	1	50			
Ahiret hayatının aşamalarını açıklar.		2	1	1	50			

		Soru	Doğru	Yanlış	Boş	Net	Başarı	
Sözel (İNG)		10	3	5	2	1,33	% 13	
Cevap Anahtarı	B	DBCCADBADB						
Cevaplarınız		BbaA dAbc						
İngilizce		S	D	Y	B%			
Students will be able to talk about other people's appearances and personalities.		2	0	2	0			
Students will be able to talk about past events with definite time.		1	0	1	0			
Students will be able to spot specific information about names and dates in past events in written texts.		2	1	0	50			
Students will be able to report on appearances and personalities of other people.		1	0	1	0			
Students will be able to understand short and simple texts on sports.		3	2	0	67			
Students will be able to talk about routines/daily activities by using frequency adverbs and giving explanations and reasons.		1	0	1	0			

		Soru	Doğru	Yanlış	Boş	Net	Başarı	
Sayısal (MAT)		15	7	8	0	4,33	% 29	
Cevap Anahtarı	B	BDCCACDDBBACABDC						
Cevaplarınız		cDCbACbdBdaAdbC						
Matematik		S	D	Y	B%			
Rasyonel sayıları tanıtır ve sayı doğrusunda gösterir.		2	0	2	0			
Tam sayılarla işlemler yapmayı gerektiren problemleri çözer.		2	1	1	50			
Rasyonel sayıların ondalık gösterimle ifade eder.		2	2	0	100			
Tam sayılarla toplama ve çıkarma işlemlerini yapar, ilgili problemleri çözer.		2	1	1	50			
Rasyonel sayıların sıralar ve karşılaştırır.		2	0	2	0			
Tam sayıların kendileri ile tekrarlı çarpımını üslü nicelik olarak ifade eder.		3	2	1	67			
Tam sayılarla çarpma ve bölme işlemlerini yapar.		1	0	1	0			
Rasyonel sayılarla çarpma ve bölme işlemlerini yapar.		1	1	0	100			

		Soru	Doğru	Yanlış	Boş	Net	Başarı	
Sayısal (FEN)		15	3	6	6	1,00	% 7	
Cevap Anahtarı	B	CCDAADCDDCBBDAC						
Cevaplarınız		aaDcbcaD B						
Fen		S	D	Y	B%			
Yıldız oluşum sürecinin farkına varır.		1	1	0	100			
Geçmişten günümüze, hücrenin yapısı ile ilgili görüşleri teknolojik gelişmelerle ilişkilendirerek tartışır.		1	0	1	0			
Galaksilerin yapısını açıklar.		1	0	1	0			
Yıldız kavramını açıklar.		1	0	1	0			
Hayvan ve bitki hücrelerini, temel kısımları ve görevleri açısından karşılaştırır.		1	0	1	0			
Mitozun canlılar için önemini açıklar.		3	1	0	33			
Fiziksel anlamda yapılan işin, uygulanan kuvvet ve alınan yolla ilişkili olduğunu açıklar.		1	0	0	0			
Teknoloji ile uzay araştırmaları arasındaki ilişkiyi açıklar.		1	1	0	100			
Mayozun canlılar için önemini açıklar.		1	0	0	0			
Uzay kirliliğinin nedenlerini ifade ederek bu kirliliğin yol açabileceği olası sonuçları tahmin eder.		1	0	0	0			
Kütleye etki eden yer çekimi kuvvetini ağırlık olarak adlandırır.		1	0	0	0			
Hücre-doku-organ-sistem-organizma ilişkisini açıklar.		1	0	1	0			
Yer çekimini kütle çekimi olarak gök cisimleri temelinde açıklar.		1	0	1	0			

7. SINIF İŞLEYEN ZEKA 2.DENEME SINAVI



321,506 % 40,18

İZMİR / KARABAĞLAR
İLKURŞUN ORTAOKULU

7D - 126
ROJİN KARAAS AN

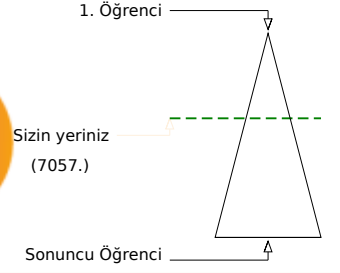
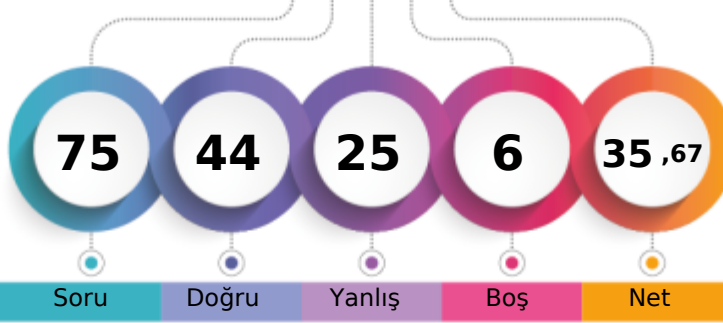

	Şube	Kurum	İlçe	İl	Genel
Öğrenci Sıra No	7	13	63	594	7057
Sınava Katılan Öğrenci Sayısı	21	90	293	1518	17564
					% 40,18

Sözel (TÜR)	Soru	Doğru	Yanlış	Boş	Net	Başarı
	15	13	2	0	12,33	% 82
Cevap Anahtarı	A	BABAACDDBBDCCAA				
Cevaplarınız		BABAACDdaaDCCAA				
Türkçe	S	D	Y	B%		
Bağlamdan hareketle bilmediği kelime ve kelime gruplarının anlamını tahmin eder.	2	2	0	100		
Metnin içeriğini yorumlar.	1	1	0	100		
Yazdıklarını düzenler.	2	2	0	100		
Metinde ele alınan sorunlara farklı çözümler üretir.	1	1	0	100		
Çekim eklerinin işlevlerini ayırt eder.	2	1	1	50		
Metnin ilgili soruların cevaplar.	1	1	0	100		
Metin türlerini ayırt eder.	1	0	1	0		
Metinde kullanılan düşünceyi geliştirme yollarını belirler.	1	1	0	100		
Deyim ve atasözlerinin metne katkısını belirler.	1	1	0	100		
Bilgilendirici metin yazar.	1	1	0	100		
Fillerin anlam özelliklerini fark eder.	1	1	0	100		
Görsellerle ilgili soruların cevaplar.	1	1	0	100		

Sözel (TAR)	Soru	Doğru	Yanlış	Boş	Net	Başarı
	10	6	3	1	5,00	% 50
Cevap Anahtarı	A	ADCDBABABA				
Cevaplarınız		A bbBAaABA				
Tarih	S	D	Y	B%		
Medyanın sosyal değişim ve etkileşimdeki rolünü tartışır.	1	1	0	100		
Osmanlı Devleti'nin fetih siyasetini örnekler üzerinden analiz eder.	2	0	1	0		
Osmanlı Devleti'nin siyasi güç olarak ortaya çıkış sürecini ve bu süreci etkileyen faktörleri açıklar.	2	1	1	50		
İletişimi etkileyen tutum ve davranışları analiz ederek kendi tutum ve davranışlarını sorgular.	1	0	1	0		
İletişim araçlarından yararlanırken haklarını kullanır ve sorumluluklarını yerine getirir.	1	1	0	100		
Avrupa'daki gelişmelerle bağlantılı olarak Osmanlı Devleti'ni değişime zorlayan süreçleri kavrar.	2	2	0	100		
Bireysel ve toplumsal ilişkilerde olumlu iletişim yollarını kullanır.	1	1	0	100		

Sözel (DİN)	Soru	Doğru	Yanlış	Boş	Net	Başarı
	10	9	1	0	8,67	% 87
Cevap Anahtarı	A	ADCDBCCADB				
Cevaplarınız		ADbDBCCADB				
Din K.ve A.B.	S	D	Y	B%		
Varlıklar âlemini özelliklerine göre ayırt eder.	2	2	0	100		
Melekleri özellikleri ve görevlerine göre sınıflandırır.	3	2	1	67		
Allah'ın (c.c.) adil, merhametli ve affedicisi olması ile ahiret inancı arasında ilişki kurar.	1	1	0	100		
Dünya hayatı ile ahiret hayatı arasındaki ilişkiyi yorumlar.	2	2	0	100		
Ahiret hayatının aşamalarını açıklar.	2	2	0	100		

Sözel (İNG)	Soru	Doğru	Yanlış	Boş	Net	Başarı
	10	6	4	0	4,67	% 47
Cevap Anahtarı	A	DBCADBADBC				
Cevaplarınız		DdCAcBAcBb				
İngilizce	S	D	Y	B%		
Students will be able to talk about other people's appearances and personalities.	2	1	1	50		
Students will be able to talk about past events with definite time.	1	1	0	100		
Students will be able to spot specific information about names and dates in past events in written texts.	2	1	1	50		
Students will be able to report on appearances and personalities of other people.	1	1	0	100		
Students will be able to understand short and simple texts on sports.	3	2	1	67		
Students will be able to talk about routines/daily activities by using frequency adverbs and giving explanations and reasons.	1	0	1	0		

Sayısal (MAT)	Soru	Doğru	Yanlış	Boş	Net	Başarı
	15	2	8	5	-0,67	% 0
Cevap Anahtarı	A	CACDBBACABDCBDC				
Cevaplarınız		C bDaab acbd				
Matematik	S	D	Y	B%		
Rasyonel sayılar tanıyıp ve sayı doğrusunda gösterir.	2	1	1	50		
Tam sayılarla işlemler yapmayı gerektiren problemleri çözer.	2	0	1	0		
Rasyonel sayıların ondalık gösterimle ifade eder.	2	0	1	0		
Tam sayılarla toplama ve çıkarma işlemlerini yapar, ilgili problemleri çözer.	2	1	1	50		
Rasyonel sayıların sıralar ve karşılaştırır.	2	0	1	0		
Tam sayıların kendileri ile tekrarlı çarpımını üslü nicelik olarak ifade eder.	3	0	2	0		
Tam sayılarla çarpma ve bölme işlemlerini yapar.	1	0	1	0		
Rasyonel sayılarla çarpma ve bölme işlemlerini yapar.	1	0	0	0		

Sayısal (FEN)	Soru	Doğru	Yanlış	Boş	Net	Başarı
	15	8	7	0	5,67	% 38
Cevap Anahtarı	A	DAADCDCBBDACC				
Cevaplarınız		cAADCDaaBcDbddC				
Fen	S	D	Y	B%		
Yıldız oluşum sürecinin farkına varır.	1	0	1	0		
Geçmişten günümüze, hücrenin yapısı ile ilgili görüşleri teknolojik gelişmelerle ilişkilendirerek tartışır.	1	1	0	100		
Galaksilerin yapısını açıklar.	1	1	0	100		
Yıldız kavramını açıklar.	1	1	0	100		
Hayvan ve bitki hücrelerini, temel kısımları ve görevleri açısından karşılaştırır.	1	1	0	100		
Mitozun canlılar için önemini açıklar.	3	1	2	33		
Fiziksel anlamda yapılan işin, uygulanan kuvvet ve alınan yolla ilişkili olduğunu açıklar.	1	0	1	0		
Teknoloji ile uzay araştırmaları arasındaki ilişkiyi açıklar.	1	1	0	100		
Mayozun canlılar için önemini açıklar.	1	0	1	0		
Uzay kirliliğinin nedenlerini ifade ederek bu kirliliğin yol açabileceği olası sonuçları tahmin eder.	1	1	0	100		
Kütleye etki eden yer çekimi kuvvetini ağırlık olarak adlandırır.	1	1	0	100		
Hücre-doku-organ-sistem-organizma ilişkisini açıklar.	1	0	1	0		
Yer çekimini kütle çekimi olarak gök cisimleri temelinde açıklar.	1	1	0	100		

7. SINIF İŞLEYEN ZEKA 2.DENEME SINAVI



303,340 % 48,01

İZMİR / KARABAĞLAR
İLKURŞUN ORTAOKULU

7D - 158
TUANA KORUCU

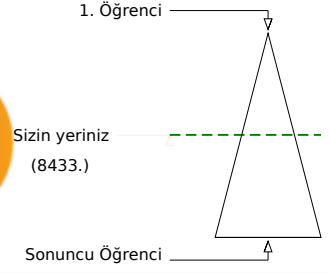
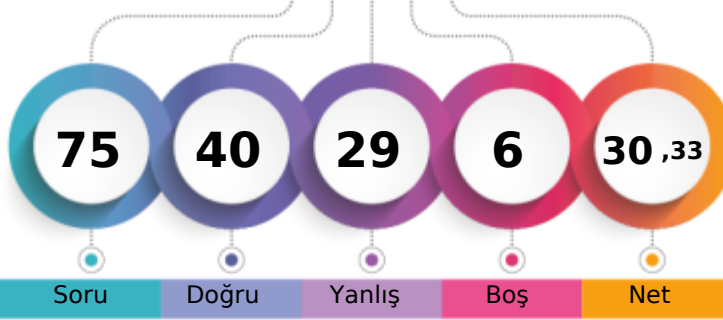

Soru Doğru Yanlış Boş Net

	Şube	Kurum	İlçe	İl	Genel
Öğrenci Sıra No	11	19	85	726	8433 % 48,01
Sınava Katılan Öğrenci Sayısı	21	90	293	1518	17564

		Soru	Doğru	Yanlış	Boş	Net	Başarı
Sözel (TÜR)		15	13	2	0	12,33	% 82
Cevap Anahtarı	A	BABAACDDBBDCCAA					
Cevaplarınız		BACAdCDDBBDDCCAA					
Türkçe		S	D	Y	B%		
Bağlamdan hareketle bilmediği kelime ve kelime gruplarının anlamını tahmin eder.		2	2	0	100		
Metnin içeriğini yorumlar.		1	1	0	100		
Yazdıklarını düzenler.		2	1	1	50		
Metinde ele alınan sorunlara farklı çözümler üretir.		1	0	1	0		
Çekim eklerinin işlevlerini ayırt eder.		2	2	0	100		
Metnin ilgili soruların cevaplar.		1	1	0	100		
Metin türlerini ayırt eder.		1	1	0	100		
Metinde kullanılan düşünceyi geliştirme yollarını belirler.		1	1	0	100		
Deyim ve atasözlerinin metne katkısını belirler.		1	1	0	100		
Bilgilendirici metin yazar.		1	1	0	100		
Fillerin anlam özelliklerini fark eder.		1	1	0	100		
Görsellerle ilgili soruların cevaplar.		1	1	0	100		

		Soru	Doğru	Yanlış	Boş	Net	Başarı
Sözel (TAR)		10	4	5	1	2,33	% 23
Cevap Anahtarı	A	ADCDBABABA					
Cevaplarınız		ADbbBcaA b					
Tarih		S	D	Y	B%		
Medyanın sosyal değişim ve etkileşimdeki rolünü tartışır.		1	1	0	100		
Osmanlı Devleti'nin fetih siyasetini örnekler üzerinden analiz eder.		2	1	1	50		
Osmanlı Devleti'nin siyasi güç olarak ortaya çıkış sürecini ve bu süreci etkileyen faktörleri açıklar.		2	0	2	0		
İletişimi etkileyen tutum ve davranışları analiz ederek kendi tutum ve davranışlarını sorgular.		1	0	1	0		
İletişim araçlarından yararlanırken haklarını kullanır ve sorumluluklarını yerine getirir.		1	1	0	100		
Avrupa'daki gelişmelerle bağlantılı olarak Osmanlı Devleti'ni değişime zorlayan süreçleri kavrar.		2	1	0	50		
Bireysel ve toplumsal ilişkilerde olumlu iletişim yollarını kullanır.		1	0	1	0		

		Soru	Doğru	Yanlış	Boş	Net	Başarı
Sözel (DİN)		10	9	1	0	8,67	% 87
Cevap Anahtarı	A	ADCDBCCADB					
Cevaplarınız		ADCDBbCADB					
Din K.ve A.B.		S	D	Y	B%		
Varlıklar âlemini özelliklerine göre ayırt eder.		2	2	0	100		
Melekleri özellikleri ve görevlerine göre sınıflandırır.		3	3	0	100		
Allah'ın (c.c.) adil, merhametli ve affedicisi olması ile ahiret inancı arasında ilişki kurar.		1	1	0	100		
Dünya hayatı ile ahiret hayatı arasındaki ilişkiyi yorumlar.		2	1	1	50		
Ahiret hayatının aşamalarını açıklar.		2	2	0	100		

		Soru	Doğru	Yanlış	Boş	Net	Başarı
Sözel (İNG)		10	6	2	2	5,33	% 53
Cevap Anahtarı	A	DBCADBADBC					
Cevaplarınız		DBC bBAbB					
İngilizce		S	D	Y	B%		
Students will be able to talk about other people's appearances and personalities.		2	2	0	100		
Students will be able to talk about past events with definite time.		1	1	0	100		
Students will be able to spot specific information about names and dates in past events in written texts.		2	0	1	0		
Students will be able to report on appearances and personalities of other people.		1	1	0	100		
Students will be able to understand short and simple texts on sports.		3	2	1	67		
Students will be able to talk about routines/daily activities by using frequency adverbs and giving explanations and reasons.		1	1	0	0		

		Soru	Doğru	Yanlış	Boş	Net	Başarı
Sayısal (MAT)		15	4	10	1	0,67	% 4
Cevap Anahtarı	A	CACDBBACABDCBDC					
Cevaplarınız		CbaaaBcCbaaadc C					
Matematik		S	D	Y	B%		
Rasyonel sayıları tanıyıp ve sayı doğrusunda gösterir.		2	1	1	50		
Tam sayılarla işlemler yapmayı gerektiren problemleri çözer.		2	0	2	0		
Rasyonel sayıların ondalık gösterimle ifade eder.		2	0	2	0		
Tam sayılarla toplama ve çıkarma işlemlerini yapar, ilgili problemleri çözer.		2	1	1	50		
Rasyonel sayıların sıralar ve karşılaştırır.		2	1	1	50		
Tam sayıların kendileri ile tekrarlı çarpımını üslü nicelik olarak ifade eder.		3	1	2	33		
Tam sayılarla çarpma ve bölme işlemlerini yapar.		1	0	1	0		
Rasyonel sayılarla çarpma ve bölme işlemlerini yapar.		1	0	0	0		

		Soru	Doğru	Yanlış	Boş	Net	Başarı
Sayısal (FEN)		15	4	9	2	1,00	% 7
Cevap Anahtarı	A	DAADCDCBBDACC					
Cevaplarınız		Ddca aDbc cbaCC					
Fen		S	D	Y	B%		
Yıldız oluşum sürecinin farkına varır.		1	1	0	100		
Geçmişten günümüze, hücrenin yapısı ile ilgili görüşleri teknolojik gelişmelerle ilişkilendirerek tartışır.		1	0	1	0		
Galaksilerin yapısını açıklar.		1	0	1	0		
Yıldız kavramını açıklar.		1	0	1	0		
Hayvan ve bitki hücrelerini, temel kısımları ve görevleri açısından karşılaştırır.		1	0	0	0		
Mitozun canlılar için önemini açıklar.		3	0	3	0		
Fiziksel anlamda yapılan işin, uygulanan kuvvet ve alınan yolla ilişkili olduğunu açıklar.		1	1	0	100		
Teknoloji ile uzay araştırmaları arasındaki ilişkiyi açıklar.		1	0	1	0		
Mayozun canlılar için önemini açıklar.		1	0	0	0		
Uzay kirliliğinin nedenlerini ifade ederek bu kirliliğin yol açabileceği olası sonuçları tahmin eder.		1	0	1	0		
Kütleye etki eden yer çekimi kuvvetini ağırlık olarak adlandırır.		1	0	1	0		
Hücre-doku-organ-sistem-organizma ilişkisini açıklar.		1	1	0	100		
Yer çekimini kütle çekimi olarak gök cisimleri temelinde açıklar.		1	1	0	100		

7. SINIF İŞLEYEN ZEKA 2.DENEME SINAVI



272,288 % 62,05

İZMİR / KARABAĞLAR
İLKURŞUN ORTAOKULU

7D - 382
ÜNAL ÖNCEL

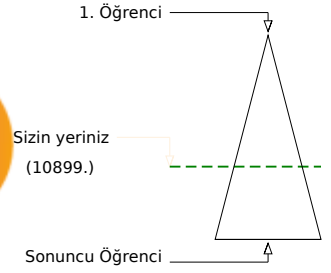
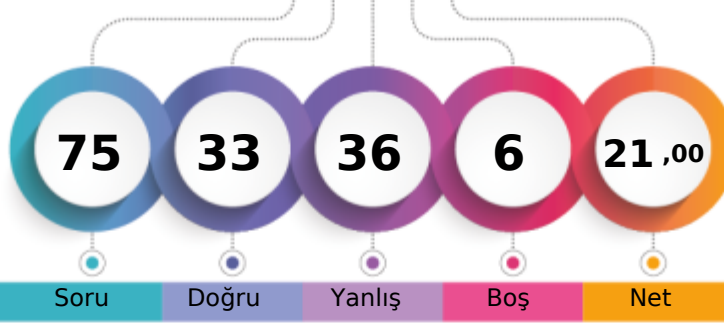

	Şube	Kurum	İlçe	İl	Genel
Öğrenci Sıra No	15	34	129	931	10899
Sınava Katılan Öğrenci Sayısı	21	90	293	1518	17564
					% 62,05

	Soru	Doğru	Yanlış	Boş	Net	Başarı
Sözel (TÜR)	15	8	7	0	5,67	% 38
Cevap Anahtarı	B	DCBABAACDDBBACA				
Cevaplarınız		abBAaAACbDcaACb				
Türkçe	S	D	Y	B%		
Bağlamdan hareketle bilmediği kelime ve kelime gruplarının anlamını tahmin eder.	2	2	0	100		
Metnin içeriğini yorumlar.	1	1	0	100		
Yazdıklarını düzenler.	2	1	1	50		
Metinde ele alınan sorunlara farklı çözümler üretir.	1	1	0	100		
Çekim eklerinin işlevlerini ayırt eder.	2	0	2	0		
Metnin ilgili soruların cevaplar.	1	1	0	100		
Metin türlerini ayırt eder.	1	0	1	0		
Metinde kullanılan düşünceyi geliştirme yollarını belirler.	1	0	1	0		
Deyim ve atasözlerinin metne katkısını belirler.	1	0	1	0		
Bilgilendirici metin yazar.	1	1	0	100		
Fillerin anlam özelliklerini fark eder.	1	0	1	0		
Görsellerle ilgili soruların cevaplar.	1	1	0	100		

	Soru	Doğru	Yanlış	Boş	Net	Başarı
Sözel (TAR)	10	7	3	0	6,00	% 60
Cevap Anahtarı	B	DBAADCABAB				
Cevaplarınız		DBCADaABAđ				
Tarih	S	D	Y	B%		
Medyanın sosyal değişim ve etkileşimdeki rolünü tartışır.	1	1	0	100		
Osmanlı Devleti'nin fetih siyasetini örnekler üzerinden analiz eder.	2	1	1	50		
Osmanlı Devleti'nin siyasi güç olarak ortaya çıkış sürecini ve bu süreci etkileyen faktörleri açıklar.	2	0	2	0		
İletişimi etkileyen tutum ve davranışları analiz ederek kendi tutum ve davranışlarını sorgular.	1	1	0	100		
İletişim araçlarından yararlanırken haklarını kullanır ve sorumluluklarını yerine getirir.	1	1	0	100		
Avrupa'daki gelişmelerle bağlantılı olarak Osmanlı Devleti'ni değişime zorlayan süreçleri kavrar.	2	2	0	100		
Bireysel ve toplumsal ilişkilerde olumlu iletişim yollarını kullanır.	1	1	0	100		

	Soru	Doğru	Yanlış	Boş	Net	Başarı
Sözel (DİN)	10	7	3	0	6,00	% 60
Cevap Anahtarı	B	CADBADCDBC				
Cevaplarınız		CABdADCDBa				
Din K.ve A.B.	S	D	Y	B%		
Varlıklar âlemini özelliklerine göre ayırt eder.	2	2	0	100		
Melekleri özellikleri ve görevlerine göre sınıflandırır.	3	2	1	67		
Allah'ın (c.c.) adil, merhametli ve affedicisi olması ile ahiret inancı arasında ilişki kurar.	1	1	0	100		
Dünya hayatı ile ahiret hayatı arasındaki ilişkiyi yorumlar.	2	1	1	50		
Ahiret hayatının aşamalarını açıklar.	2	1	1	50		

	Soru	Doğru	Yanlış	Boş	Net	Başarı
Sözel (İNG)	10	2	8	0	-0,67	% 0
Cevap Anahtarı	B	DBCCADBADB				
Cevaplarınız		caCbdbdbDc				
İngilizce	S	D	Y	B%		
Students will be able to talk about other people's appearances and personalities.	2	1	1	50		
Students will be able to talk about past events with definite time.	1	0	1	0		
Students will be able to spot specific information about names and dates in past events in written texts.	2	0	2	0		
Students will be able to report on appearances and personalities of other people.	1	0	1	0		
Students will be able to understand short and simple texts on sports.	3	0	3	0		
Students will be able to talk about routines/daily activities by using frequency adverbs and giving explanations and reasons.	1	1	0	100		

	Soru	Doğru	Yanlış	Boş	Net	Başarı
Sayısal (MAT)	15	4	10	1	0,67	% 4
Cevap Anahtarı	B	BDCCACDDBBACABDC				
Cevaplarınız		cDbadCbdc bdaDC				
Matematik	S	D	Y	B%		
Rasyonel sayıları tanıtır ve sayı doğrusunda gösterir.	2	0	1	0		
Tam sayılarla işlemler yapmayı gerektiren problemleri çözer.	2	0	2	0		
Rasyonel sayıların ondalık gösterimle ifade eder.	2	1	1	50		
Tam sayılarla toplama ve çıkarma işlemlerini yapar, ilgili problemleri çözer.	2	0	2	0		
Rasyonel sayıların sıralar ve karşılaştırır.	2	0	2	0		
Tam sayıların kendileri ile tekrarlı çarpımını üslü nicelik olarak ifade eder.	3	1	2	33		
Tam sayılarla çarpma ve bölme işlemlerini yapar.	1	1	0	100		
Rasyonel sayılarla çarpma ve bölme işlemlerini yapar.	1	1	0	100		

	Soru	Doğru	Yanlış	Boş	Net	Başarı
Sayısal (FEN)	15	5	5	5	3,33	% 22
Cevap Anahtarı	B	CCDAADCDDCBBDAC				
Cevaplarınız		aCcA D caB D b				
Fen	S	D	Y	B%		
Yıldız oluşum sürecinin farkına varır.	1	0	1	0		
Geçmişten günümüze, hücrenin yapısı ile ilgili görüşleri teknolojik gelişmelerle ilişkilendirerek tartışır.	1	1	0	100		
Galaksilerin yapısını açıklar.	1	0	0	0		
Yıldız kavramını açıklar.	1	1	0	100		
Hayvan ve bitki hücrelerini, temel kısımları ve görevleri açısından karşılaştırır.	1	0	0	0		
Mitozun canlılar için önemini açıklar.	3	0	0	0		
Fiziksel anlamda yapılan işin, uygulanan kuvvet ve alınan yolla ilişkili olduğunu açıklar.	1	0	1	0		
Teknoloji ile uzay araştırmaları arasındaki ilişkiyi açıklar.	1	1	0	100		
Mayozun canlılar için önemini açıklar.	1	0	0	0		
Uzay kirliliğinin nedenlerini ifade ederek bu kirliliğin yol açabileceği olası sonuçları tahmin eder.	1	1	0	100		
Kütleye etki eden yer çekimi kuvvetini ağırlık olarak adlandırır.	1	0	1	0		
Hücre-doku-organ-sistem-organizma ilişkisini açıklar.	1	0	1	0		
Yer çekimini kütle çekimi olarak gök cisimleri temelinde açıklar.	1	1	0	100		

7. SINIF İŞLEYEN ZEKA 2.DENEME SINAVI



368,165 % 24,49

İZMİR / KARABAĞLAR
İLKURŞUN ORTAOKULU

7D - 116
YİĞİT ÇAKMAK

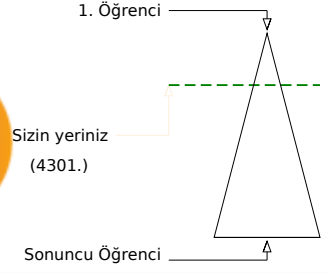
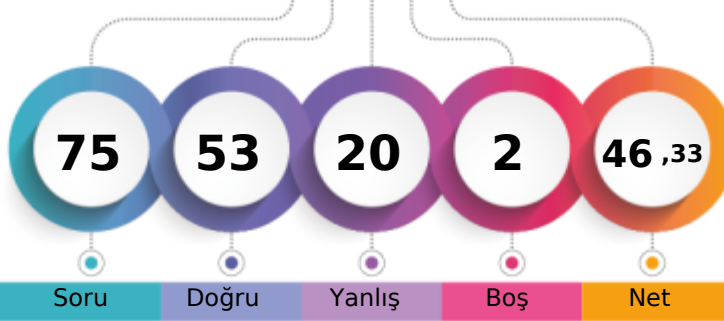

Soru Doğru Yanlış Boş Net

Şube Kurum İlçe İl Genel

Öğrenci Sıra No 3 3 29 369 4301 % 24,49

Sınava Katılan Öğrenci Sayısı 21 90 293 1518 17564

	Soru	Doğru	Yanlış	Boş	Net	Başarı
Sözel (TÜR)	15	13	2	0	12,33	% 82
Cevap Anahtarı	A BABAACDDBBDCCAA					
Cevaplarınız	BAaAACDDBBDbCAA					

Türkçe	S	D	Y	B%
Bağlamdan hareketle bilmediği kelime ve kelime gruplarının anlamını tahmin eder.	2	2	0	100
Metnin içeriğini yorumlar.	1	1	0	100
Yazdıklarını düzenler.	2	1	1	50
Metinde ele alınan sorunlara farklı çözümler üretir.	1	1	0	100
Çekim eklerinin işlevlerini ayırt eder.	2	2	0	100
Metnin ilgili soruların cevaplar.	1	1	0	100
Metin türlerini ayırt eder.	1	1	0	100
Metinde kullanılan düşünceyi geliştirme yollarını belirler.	1	1	0	100
Deyim ve atasözlerinin metne katkısını belirler.	1	0	1	0
Bilgilendirici metin yazar.	1	1	0	100
Fillerin anlam özelliklerini fark eder.	1	1	0	100
Görsellerle ilgili soruların cevaplar.	1	1	0	100

	Soru	Doğru	Yanlış	Boş	Net	Başarı
Sözel (TAR)	10	8	2	0	7,33	% 73
Cevap Anahtarı	A ADCDBABABA					
Cevaplarınız	ADCDBcdABA					

Tarih	S	D	Y	B%
Medyanın sosyal değişim ve etkileşimdeki rolünü tartışır.	1	1	0	100
Osmanlı Devleti'nin fetih siyasetini örnekler üzerinden analiz eder.	2	1	1	50
Osmanlı Devleti'nin siyasi güç olarak ortaya çıkış sürecini ve bu süreci etkileyen faktörleri açıklar.	2	1	1	50
İletişimi etkileyen tutum ve davranışları analiz ederek kendi tutum ve davranışlarını sorgular.	1	1	0	100
İletişim araçlarından yararlanırken haklarını kullanır ve sorumluluklarını yerine getirir.	1	1	0	100
Avrupa'daki gelişmelerle bağlantılı olarak Osmanlı Devleti'ni değişime zorlayan süreçleri kavrar.	2	2	0	100
Bireysel ve toplumsal ilişkilerde olumlu iletişim yollarını kullanır.	1	1	0	100

	Soru	Doğru	Yanlış	Boş	Net	Başarı
Sözel (DİN)	10	9	1	0	8,67	% 87
Cevap Anahtarı	A ADCDBCCADB					
Cevaplarınız	ADbDBCCADB					

Din K.ve A.B.	S	D	Y	B%
Varlıklar âlemini özelliklerine göre ayırt eder.	2	2	0	100
Melekleri özellikleri ve görevlerine göre sınıflandırır.	3	2	1	67
Allah'ın (c.c.) adil, merhametli ve affedicisi olması ile ahiret inancı arasında ilişki kurar.	1	1	0	100
Dünya hayatı ile ahiret hayatı arasındaki ilişkiyi yorumlar.	2	2	0	100
Ahiret hayatının aşamalarını açıklar.	2	2	0	100

	Soru	Doğru	Yanlış	Boş	Net	Başarı
Sözel (İNG)	10	7	3	0	6,00	% 60
Cevap Anahtarı	A DBCADBADBC					
Cevaplarınız	DBCdDcAaBC					

İngilizce	S	D	Y	B%
Students will be able to talk about other people's appearances and personalities.	2	2	0	100
Students will be able to talk about past events with definite time.	1	1	0	100
Students will be able to spot specific information about names and dates in past events in written texts.	2	1	1	50
Students will be able to report on appearances and personalities of other people.	1	0	1	0
Students will be able to understand short and simple texts on sports.	3	2	1	67
Students will be able to talk about routines/daily activities by using frequency adverbs and giving explanations and reasons.	1	1	0	100

	Soru	Doğru	Yanlış	Boş	Net	Başarı
Sayısal (MAT)	15	6	8	1	3,33	% 22
Cevap Anahtarı	A CACDDBACABDCBDC					
Cevaplarınız	CddDBB abBaCdcCd					

Matematik	S	D	Y	B%
Rasyonel sayıları tanıyarak ve sayı doğrusunda gösterir.	2	1	0	50
Tam sayılarla işlemler yapmayı gerektiren problemleri çözer.	2	0	2	0
Rasyonel sayıların ondalık gösterimle ifade eder.	2	0	2	0
Tam sayılarla toplama ve çıkarma işlemlerini yapar, ilgili problemleri çözer.	2	2	0	100
Rasyonel sayıların sıralar ve karşılaştırır.	2	1	1	50
Tam sayıların kendileri ile tekrarlı çarpımını üslü nicelik olarak ifade eder.	3	2	1	67
Tam sayılarla çarpma ve bölme işlemlerini yapar.	1	0	1	0
Rasyonel sayılarla çarpma ve bölme işlemlerini yapar.	1	0	1	0

	Soru	Doğru	Yanlış	Boş	Net	Başarı
Sayısal (FEN)	15	10	4	1	8,67	% 58
Cevap Anahtarı	A DAADCDCBBDACC					
Cevaplarınız	DAAddDDcdDACC					

Fen	S	D	Y	B%
Yıldız oluşum sürecinin farkına varır.	1	1	0	100
Geçmişten günümüze, hücrenin yapısı ile ilgili görüşleri teknolojik gelişmelerle ilişkilendirerek tartışır.	1	1	0	100
Galaksilerin yapısını açıklar.	1	1	0	100
Yıldız kavramını açıklar.	1	1	0	100
Hayvan ve bitki hücrelerini, temel kısımları ve görevleri açısından karşılaştırır.	1	0	1	0
Mitozun canlılar için önemini açıklar.	3	2	1	67
Fiziksel anlamda yapılan işin, uygulanan kuvvet ve alınan yolla ilişkili olduğunu açıklar.	1	1	0	100
Teknoloji ile uzay araştırmaları arasındaki ilişkiyi açıklar.	1	0	1	0
Mayozun canlılar için önemini açıklar.	1	0	1	0
Uzay kirliliğinin nedenlerini ifade ederek bu kirliliğin yol açabileceği olası sonuçları tahmin eder.	1	1	0	100
Kütleye etki eden yer çekimi kuvvetini ağırlık olarak adlandırır.	1	1	0	100
Hücre-doku-organ-sistem-organizma ilişkisini açıklar.	1	1	0	100
Yer çekimini kütle çekimi olarak gök cisimleri temelinde açıklar.	1	0	0	0

7. SINIF İŞLEYEN ZEKA 2.DENEME SINAVI



279,990 % 58,42

İZMİR / KARABAĞLAR
İLKURŞUN ORTAOKULU

7D - 168
YÜKSEL ÖZGÜN

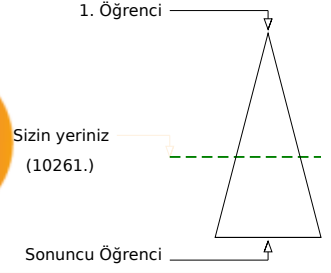
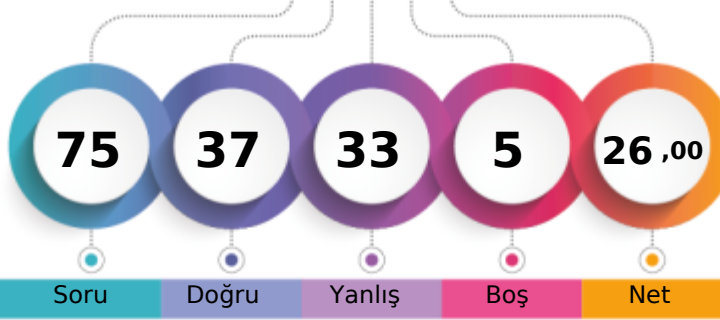

Soru Doğru Yanlış Boş Net

	Şube	Kurum	İlçe	İl	Genel
Öğrenci Sıra No	12	27	115	865	10261
Sınava Katılan Öğrenci Sayısı	21	90	293	1518	17564

Sözel (TÜR)	Soru	Doğru	Yanlış	Boş	Net	Başarı
	15	6	8	1	3,33	% 22
Cevap Anahtarı	A	BABAACDDBDCCAA				
Cevaplarınız	B	aAdCbDaabCdcA				
Türkçe	S	D	Y	B%		
Bağlamdan hareketle bilmediği kelime ve kelime gruplarının anlamını tahmin eder.	2	2	0	100		
Metnin içeriğini yorumlar.	1	0	0	0		
Yazdıklarını düzenler.	2	1	1	50		
Metinde ele alınan sorunlara farklı çözümler üretir.	1	0	1	0		
Çekim eklerinin işlevlerini ayırt eder.	2	0	2	0		
Metnin ilgili sorulan cevaplar.	1	1	0	100		
Metin türlerini ayırt eder.	1	0	1	0		
Metinde kullanılan düşünceyi geliştirme yollarını belirler.	1	0	1	0		
Deyim ve atasözlerinin metne katkısını belirler.	1	1	0	100		
Bilgilendirici metin yazar.	1	0	1	0		
Fillerin anlam özelliklerini fark eder.	1	0	1	0		
Görsellerle ilgili sorulan cevaplar.	1	1	0	100		

Sözel (TAR)	Soru	Doğru	Yanlış	Boş	Net	Başarı
	10	6	4	0	4,67	% 47
Cevap Anahtarı	A	ADCDBABABA				
Cevaplarınız		ADCDCcdAdA				
Tarih	S	D	Y	B%		
Medyanın sosyal değişim ve etkileşimdeki rolünü tartışır.	1	1	0	100		
Osmanlı Devleti'nin fetih siyasetini örnekler üzerinden analiz eder.	2	1	1	50		
Osmanlı Devleti'nin siyasi güç olarak ortaya çıkış sürecini ve bu süreci etkileyen faktörleri açıklar.	2	1	1	50		
İletişimi etkileyen tutum ve davranışları analiz ederek kendi tutum ve davranışlarını sorgular.	1	1	0	100		
İletişim araçlarından yararlanırken haklarını kullanır ve sorumluluklarını yerine getirir.	1	0	1	0		
Avrupa'daki gelişmelerle bağlantılı olarak Osmanlı Devleti'ni değişime zorlayan süreçleri kavrar.	2	1	1	50		
Bireysel ve toplumsal ilişkilerde olumlu iletişim yollarını kullanır.	1	1	0	100		

Sözel (DİN)	Soru	Doğru	Yanlış	Boş	Net	Başarı
	10	9	1	0	8,67	% 87
Cevap Anahtarı	A	ADCDBCCADB				
Cevaplarınız		ADCDBCCAbB				
Din K.ve A.B.	S	D	Y	B%		
Varlıklar âlemini özelliklerine göre ayırt eder.	2	2	0	100		
Melekleri özellikleri ve görevlerine göre sınıflandırır.	3	3	0	100		
Allah'ın (c.c.) adil, merhametli ve affedicisi olması ile ahiret inancını arasında ilişki kurar.	1	1	0	100		
Dünya hayatı ile ahiret hayatı arasındaki ilişkiyi yorumlar.	2	2	0	100		
Ahiret hayatının aşamalarını açıklar.	2	1	1	50		

Sözel (İNG)	Soru	Doğru	Yanlış	Boş	Net	Başarı
	10	5	5	0	3,33	% 33
Cevap Anahtarı	A	DBCADBADBC				
Cevaplarınız		DaCAcdAadC				
İngilizce	S	D	Y	B%		
Students will be able to talk about other people's appearances and personalities.	2	1	1	50		
Students will be able to talk about past events with definite time.	1	1	0	100		
Students will be able to spot specific information about names and dates in past events in written texts.	2	1	1	50		
Students will be able to report on appearances and personalities of other people.	1	0	1	0		
Students will be able to understand short and simple texts on sports.	3	1	2	33		
Students will be able to talk about routines/daily activities by using frequency adverbs and giving explanations and re	1	1	0	100		

Sayısal (MAT)	Soru	Doğru	Yanlış	Boş	Net	Başarı
	15	3	8	4	0,33	% 2
Cevap Anahtarı	A	CACDBBACABDCBDC				
Cevaplarınız		Cdabc bABC ab				
Matematik	S	D	Y	B%		
Rasyonel sayıları tanıyıp ve sayı doğrusunda gösterir.	2	1	0	50		
Tam sayılarla işlemler yapmayı gerektiren problemleri çözer.	2	0	2	0		
Rasyonel sayıları ondalık gösterimle ifade eder.	2	1	1	50		
Tam sayılarla toplama ve çıkarma işlemlerini yapar, ilgili problemleri çözer.	2	0	1	0		
Rasyonel sayıları sıralar ve karşılaştırır.	2	0	2	0		
Tam sayıların kendileri ile tekrarlı çarpımını üslü nicelik olarak ifade eder.	3	1	0	33		
Tam sayılarla çarpma ve bölme işlemlerini yapar.	1	0	1	0		
Rasyonel sayılarla çarpma ve bölme işlemlerini yapar.	1	0	1	0		

Sayısal (FEN)	Soru	Doğru	Yanlış	Boş	Net	Başarı
	15	8	7	0	5,67	% 38
Cevap Anahtarı	A	DAADCDCBBDACC				
Cevaplarınız		DbcDacDcaBDACbd				
Fen	S	D	Y	B%		
Yıldız oluşum sürecinin farkına varır.	1	1	0	100		
Geçmişten günümüze, hücrenin yapısı ile ilgili görüşleri teknolojik gelişmelerle ilişkilendirerek tartışır.	1	0	1	0		
Galaksilerin yapısını açıklar.	1	0	1	0		
Yıldız kavramını açıklar.	1	1	0	100		
Hayvan ve bitki hücrelerini, temel kısımları ve görevleri açısından karşılaştırır.	1	0	1	0		
Mitozun canlılar için önemini açıklar.	3	2	1	67		
Fiziksel anlamda yapılan işin, uygulanan kuvvet ve alınan yolla ilişkili olduğunu açıklar.	1	1	0	100		
Teknoloji ile uzay araştırmaları arasındaki ilişkiyi açıklar.	1	0	1	0		
Mayozun canlılar için önemini açıklar.	1	1	0	100		
Uzay kirliliğinin nedenlerini ifade ederek bu kirliliğin yol açabileceği olası sonuçları tahmin eder.	1	1	0	100		
Kütleye etki eden yer çekimi kuvvetini ağırlık olarak adlandırır.	1	1	0	100		
Hücre-doku-organ-sistem-organizma ilişkisini açıklar.	1	0	1	0		
Yer çekimini kütle çekimi olarak gök cisimleri temelinde açıklar.	1	0	1	0		

7. SINIF İŞLEYEN ZEKA 2.DENEME SINAVI



407,420 % 14,55

İZMİR / KARABAĞLAR
İLKURŞUN ORTAOKULU

7D - 166
YUSUF ERKAN

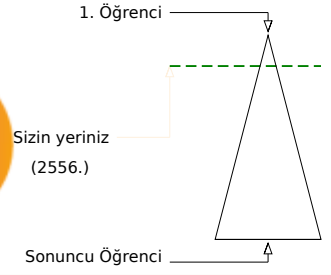
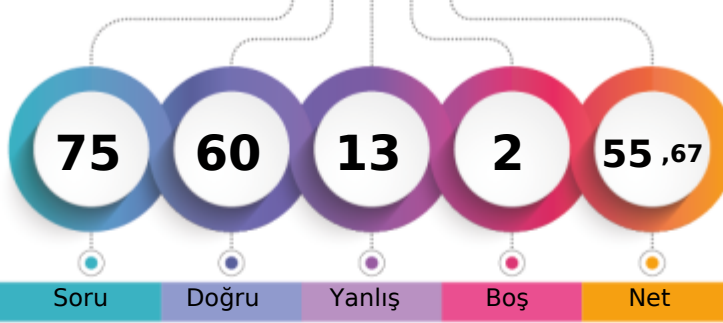

	Şube	Kurum	İlçe	İl	Genel
Öğrenci Sıra No	2	2	10	204	2556
Sınava Katılan Öğrenci Sayısı	21	90	293	1518	17564

Sözel (TÜR)	Soru	Doğru	Yanlış	Boş	Net	Başarı
	15	12	3	0	11,00	% 73
Cevap Anahtarı	B	DCBABAACDDBBACA				
Cevaplarınız		DbBAaAACDDBBACb				

Türkçe	S	D	Y	B%
Bağlamdan hareketle bilmediği kelime ve kelime gruplarının anlamını tahmin eder.	2	2	0	100
Metnin içeriğini yorumlar.	1	1	0	100
Yazdıklarını düzenler.	2	1	1	50
Metinde ele alınan sorunlara farklı çözümler üretir.	1	1	0	100
Çekim eklerinin işlevlerini ayırt eder.	2	2	0	100
Metnin ilgili soruların cevaplar.	1	1	0	100
Metin türlerini ayırt eder.	1	1	0	100
Metinde kullanılan düşünceyi geliştirme yollarını belirler.	1	1	0	100
Deyim ve atasözlerinin metne katkısını belirler.	1	0	1	0
Bilgilendirici metin yazar.	1	1	0	100
Fillerin anlam özelliklerini fark eder.	1	0	1	0
Görsellerle ilgili soruların cevaplar.	1	1	0	100

Sözel (TAR)	Soru	Doğru	Yanlış	Boş	Net	Başarı
	10	8	2	0	7,33	% 73
Cevap Anahtarı	B	DBAADCBAB				
Cevaplarınız		DBdADCBAd				

Tarih	S	D	Y	B%
Medyanın sosyal değişim ve etkileşimdeki rolünü tartışır.	1	1	0	100
Osmanlı Devleti'nin fetih siyasetini örnekler üzerinden analiz eder.	2	1	1	50
Osmanlı Devleti'nin siyasi güç olarak ortaya çıkış sürecini ve bu süreci etkileyen faktörleri açıklar.	2	1	1	50
İletişimi etkileyen tutum ve davranışları analiz ederek kendi tutum ve davranışlarını sorgular.	1	1	0	100
İletişim araçlarından yararlanırken haklarını kullanır ve sorumluluklarını yerine getirir.	1	1	0	100
Avrupa'daki gelişmelerle bağlantılı olarak Osmanlı Devleti'ni değişime zorlayan süreçleri kavrar.	2	2	0	100
Bireysel ve toplumsal ilişkilerde olumlu iletişim yollarını kullanır.	1	1	0	100

Sözel (DİN)	Soru	Doğru	Yanlış	Boş	Net	Başarı
	10	10	0	0	10,00	% 100
Cevap Anahtarı	B	CADBADCDBC				
Cevaplarınız		CADBADCDBC				

Din K.ve A.B.	S	D	Y	B%
Varlıklar âlemini özelliklerine göre ayırt eder.	2	2	0	100
Melekleri özellikleri ve görevlerine göre sınıflandırır.	3	3	0	100
Allah'ın (c.c.) adil, merhametli ve affedicisi olması ile ahiret inancı arasında ilişki kurar.	1	1	0	100
Dünya hayatı ile ahiret hayatı arasındaki ilişkiyi yorumlar.	2	2	0	100
Ahiret hayatının aşamalarını açıklar.	2	2	0	100

Sözel (İNG)	Soru	Doğru	Yanlış	Boş	Net	Başarı
	10	9	1	0	8,67	% 87
Cevap Anahtarı	B	DBCCADBADB				
Cevaplarınız		DBdCADBADB				

İngilizce	S	D	Y	B%
Students will be able to talk about other people's appearances and personalities.	2	2	0	100
Students will be able to talk about past events with definite time.	1	1	0	100
Students will be able to spot specific information about names and dates in past events in written texts.	2	2	0	100
Students will be able to report on appearances and personalities of other people.	1	1	0	100
Students will be able to understand short and simple texts on sports.	3	3	0	100
Students will be able to talk about routines/daily activities by using frequency adverbs and giving explanations and reasons.	1	0	1	0

Sayısal (MAT)	Soru	Doğru	Yanlış	Boş	Net	Başarı
	15	9	4	2	7,67	% 51
Cevap Anahtarı	B	BDCCACDDBBACABDC				
Cevaplarınız		BDcBa cBc CdBDC				

Matematik	S	D	Y	B%
Rasyonel sayıları tanıyıp ve sayı doğrusunda gösterir.	2	0	1	0
Tam sayılarla işlemler yapmayı gerektiren problemleri çözer.	2	2	0	100
Rasyonel sayıların ondalık gösterimle ifade eder.	2	0	1	0
Tam sayılarla toplama ve çıkarma işlemlerini yapar, ilgili problemleri çözer.	2	0	2	0
Rasyonel sayıların sıralar ve karşılaştırır.	2	2	0	100
Tam sayıların kendileri ile tekrarlı çarpımını üslü nicelik olarak ifade eder.	3	3	0	100
Tam sayılarla çarpma ve bölme işlemlerini yapar.	1	1	0	100
Rasyonel sayılarla çarpma ve bölme işlemlerini yapar.	1	1	0	100

Sayısal (FEN)	Soru	Doğru	Yanlış	Boş	Net	Başarı
	15	12	3	0	11,00	% 73
Cevap Anahtarı	B	CCDAADCDDCBBDAC				
Cevaplarınız		CCDAAdDdbBcDAC				

Fen	S	D	Y	B%
Yıldız oluşum sürecinin farkına varır.	1	1	0	100
Geçmişten günümüze, hücrenin yapısı ile ilgili görüşleri teknolojik gelişmelerle ilişkilendirerek tartışır.	1	1	0	100
Galaksilerin yapısını açıklar.	1	1	0	100
Yıldız kavramını açıklar.	1	1	0	100
Hayvan ve bitki hücrelerini, temel kısımları ve görevleri açısından karşılaştırır.	1	0	1	0
Mitozun canlılar için önemini açıklar.	3	2	1	67
Fiziksel anlamda yapılan işin, uygulanan kuvvet ve alınan yolla ilişkili olduğunu açıklar.	1	1	0	100
Teknoloji ile uzay araştırmaları arasındaki ilişkiyi açıklar.	1	1	0	100
Mayozun canlılar için önemini açıklar.	1	0	1	0
Uzay kirliliğinin nedenlerini ifade ederek bu kirliliğin yol açabileceği olası sonuçları tahmin eder.	1	1	0	100
Kütleye etki eden yer çekimi kuvvetini ağırlık olarak adlandırır.	1	1	0	100
Hücre-doku-organ-sistem-organizma ilişkisini açıklar.	1	1	0	100
Yer çekimini kütle çekimi olarak gök cisimleri temelinde açıklar.	1	1	0	100

7. SINIF İŞLEYEN ZEKA 2.DENEME SINAVI



217,692 % 87,82

İZMİR / KARABAĞLAR
İLKURŞUN ORTAOKULU

8C - 460
HALİT TAMR O

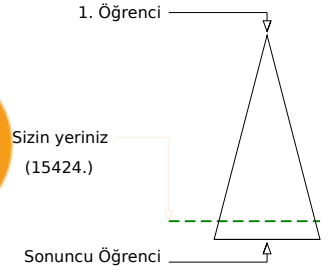
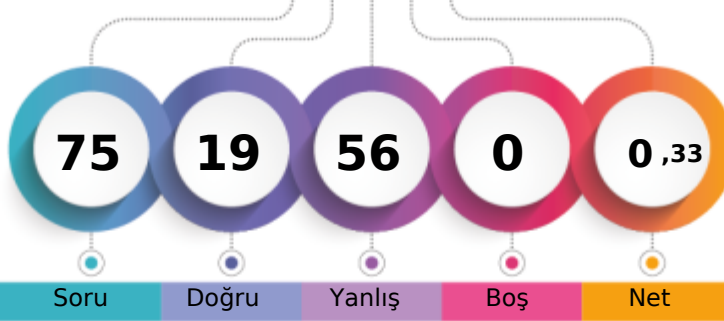

Soru Doğru Yanlış Boş Net

	Şube	Kurum	İlçe	İl	Genel
Öğrenci Sıra No	1	72	229	1324	15424
Sınava Katılan Öğrenci Sayısı	1	90	293	1518	17564

Sözel (TÜR)	Soru	Doğru	Yanlış	Boş	Net	Başarı
	15	9	6	0	7,00	% 47
Cevap Anahtarı	A	BABAACDDBDCCAA				
Cevaplarınız		BABcAbacBBDaCAc				
Türkçe	S	D	Y	B%		
Bağlamdan hareketle bilmediği kelime ve kelime gruplarının anlamını tahmin eder.	2	1	1	50		
Metnin içeriğini yorumlar.	1	1	0	100		
Yazdıklarını düzenler.	2	1	1	50		
Metinde ele alınan sorunlara farklı çözümler üretir.	1	1	0	100		
Çekim eklerinin işlevlerini ayırt eder.	2	1	1	50		
Metinle ilgili soruların cevaplar.	1	0	1	0		
Metin türlerini ayırt eder.	1	1	0	100		
Metinde kullanılan düşünceyi geliştirme yollarını belirler.	1	1	0	100		
Deyim ve atasözlerinin metne katkısını belirler.	1	0	1	0		
Bilgilendirici metin yazar.	1	1	0	100		
Fillerin anlam özelliklerini fark eder.	1	1	0	100		
Görsellerle ilgili soruların cevaplar.	1	0	1	0		

Sözel (TAR)	Soru	Doğru	Yanlış	Boş	Net	Başarı
	10	1	9	0	-2,00	% 0
Cevap Anahtarı	A	ADCDBABABA				
Cevaplarınız		cadcacacBd				
Tarih	S	D	Y	B%		
Medyanın sosyal değişim ve etkileşimdeki rolünü tartışır.	1	0	1	0		
Osmanlı Devleti'nin fetih siyasetini örnekler üzerinden analiz eder.	2	0	2	0		
Osmanlı Devleti'nin siyasi güç olarak ortaya çıkış sürecini ve bu süreci etkileyen faktörleri açıklar.	2	0	2	0		
İletişimi etkileyen tutum ve davranışları analiz ederek kendi tutum ve davranışlarını sorgular.	1	0	1	0		
İletişim araçlarından yararlanırken haklarını kullanır ve sorumluluklarını yerine getirir.	1	0	1	0		
Avrupa'daki gelişmelerle bağlantılı olarak Osmanlı Devleti'ni değişime zorlayan süreçleri kavrar.	2	1	1	50		
Bireysel ve toplumsal ilişkilerde olumlu iletişim yollarını kullanır.	1	0	1	0		

Sözel (DİN)	Soru	Doğru	Yanlış	Boş	Net	Başarı
	10	2	8	0	-0,67	% 0
Cevap Anahtarı	A	ADCDBCCADB				
Cevaplarınız		ADbacadbac				
Din K.ve A.B.	S	D	Y	B%		
Varlıklar âlemini özelliklerine göre ayırt eder.	2	1	1	50		
Melekleri özellikleri ve görevlerine göre sınıflandırır.	3	1	2	33		
Allah'ın (c.c.) adil, merhametli ve affedicisi olması ile ahiret inancı arasında ilişki kurar.	1	0	1	0		
Dünya hayatı ile ahiret hayatı arasındaki ilişkiyi yorumlar.	2	0	2	0		
Ahiret hayatının aşamalarını açıklar.	2	0	2	0		

Sözel (İNG)	Soru	Doğru	Yanlış	Boş	Net	Başarı
	10	0	10	0	-3,33	% 0
Cevap Anahtarı	A	DBCADBADBC				
Cevaplarınız		bdbdbacacb				
İngilizce	S	D	Y	B%		
Students will be able to talk about other people's appearances and personalities.	2	0	2	0		
Students will be able to talk about past events with definite time.	1	0	1	0		
Students will be able to spot specific information about names and dates in past events in written texts.	2	0	2	0		
Students will be able to report on appearances and personalities of other people.	1	0	1	0		
Students will be able to understand short and simple texts on sports.	3	0	3	0		
Students will be able to talk about routines/daily activities by using frequency adverbs and giving explanations and re	1	0	1	0		

Sayısal (MAT)	Soru	Doğru	Yanlış	Boş	Net	Başarı
	15	3	12	0	-1,00	% 0
Cevap Anahtarı	A	CACDBBACABDCBDC				
Cevaplarınız		CdbacacDbdbadbC				
Matematik	S	D	Y	B%		
Rasyonel sayıları tanıyıp ve sayı doğrusunda gösterir.	2	1	1	50		
Tam sayılarla işlemler yapmayı gerektiren problemleri çözer.	2	0	2	0		
Rasyonel sayıların ondalık gösterimle ifade eder.	2	0	2	0		
Tam sayılarla toplama ve çıkarma işlemlerini yapar, ilgili problemleri çözer.	2	0	2	0		
Rasyonel sayıların sıralar ve karşılaştırır.	2	1	1	50		
Tam sayıların kendileri ile tekrarlı çarpımını üslü nicelik olarak ifade eder.	3	1	2	33		
Tam sayılarla çarpma ve bölme işlemlerini yapar.	1	0	1	0		
Rasyonel sayılarla çarpma ve bölme işlemlerini yapar.	1	0	1	0		

Sayısal (FEN)	Soru	Doğru	Yanlış	Boş	Net	Başarı
	15	4	11	0	0,33	% 2
Cevap Anahtarı	A	DAADCDCBBDACC				
Cevaplarınız		bcAcdbcacDbCaC				
Fen	S	D	Y	B%		
Yıldız oluşum sürecinin farkına varır.	1	0	1	0		
Geçmişten günümüze, hücrenin yapısı ile ilgili görüşleri teknolojik gelişmelerle ilişkilendirerek tartışır.	1	0	1	0		
Galaksilerin yapısını açıklar.	1	1	0	100		
Yıldız kavramını açıklar.	1	0	1	0		
Hayvan ve bitki hücrelerini, temel kısımları ve görevleri açısından karşılaştırır.	1	0	1	0		
Mitozun canlılar için önemini açıklar.	3	0	3	0		
Fiziksel anlamda yapılan işin, uygulanan kuvvet ve alınan yolla ilişkili olduğunu açıklar.	1	0	1	0		
Teknoloji ile uzay araştırmaları arasındaki ilişkiyi açıklar.	1	0	1	0		
Mayozun canlılar için önemini açıklar.	1	0	1	0		
Uzay kirliliğinin nedenlerini ifade ederek bu kirliliğin yol açabileceği olası sonuçları tahmin eder.	1	1	0	100		
Kütleye etki eden yer çekimi kuvvetini ağırlık olarak adlandırır.	1	1	0	100		
Hücre-doku-organ-sistem-organizma ilişkisini açıklar.	1	0	1	0		
Yer çekimini kütle çekimi olarak gök cisimleri temelinde açıklar.	1	1	0	100		

7. SINIF İŞLEYEN ZEKA 2.DENEME SINAVI



225,994 % 83,95

İZMİR / KARABAĞLAR
İLKURŞUN ORTAOKULU

8D - 405
ESRA BULUT

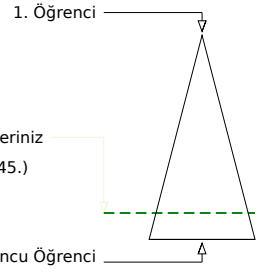
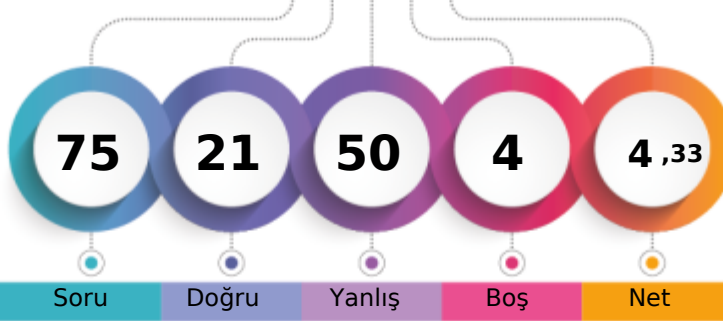

Soru Doğru Yanlış Boş Net

Şube Kurum İlçe İl Genel

Öğrenci Sıra No 1 59 209 1256 14745 % 83,95

Sınava Katılan Öğrenci Sayısı 1 90 293 1518 17564

Sözel (TÜR)		Soru	Doğru	Yanlış	Boş	Net	Başarı
		15	1	14	0	-3,67	% 0
Cevap Anahtarı	B	DCBABAACDDBBACA					
Cevaplarınız		cbabdcabbadcc					
Türkçe		S	D	Y	B%		
Bağlamdan hareketle bilmediği kelime ve kelime gruplarının anlamını tahmin eder.		2	0	2	0		
Metnin içeriğini yorumlar.		1	0	1	0		
Yazdıklarını düzenler.		2	0	2	0		
Metinde ele alınan sorunlara farklı çözümler üretir.		1	0	1	0		
Çekim eklerinin işlevlerini ayırt eder.		2	0	2	0		
Metnin ilgili sorulan cevaplar.		1	0	1	0		
Metin türlerini ayırt eder.		1	0	1	0		
Metinde kullanılan düşünceyi geliştirme yollarını belirler.		1	0	1	0		
Deyim ve atasözlerinin metne katkısını belirler.		1	0	1	0		
Bilgilendirici metin yazar.		1	1	0	100		
Fillerin anlam özelliklerini fark eder.		1	0	1	0		
Görsellerle ilgili sorulan cevaplar.		1	0	1	0		

Sözel (TAR)		Soru	Doğru	Yanlış	Boş	Net	Başarı
		10	1	9	0	-2,00	% 0
Cevap Anahtarı	B	DBAADCBAB					
Cevaplarınız		Ddbcaacadd					
Tarih		S	D	Y	B%		
Medyanın sosyal değişim ve etkileşimdeki rolünü tartışır.		1	0	1	0		
Osmanlı Devleti'nin fetih siyasetini örnekler üzerinden analiz eder.		2	0	2	0		
Osmanlı Devleti'nin siyasi güç olarak ortaya çıkış sürecini ve bu süreci etkileyen faktörleri açıklar.		2	0	2	0		
İletişimi etkileyen tutum ve davranışları analiz ederek kendi tutum ve davranışlarını sorgular.		1	1	0	100		
İletişim araçlarından yararlanırken haklarını kullanır ve sorumluluklarını yerine getirir.		1	0	1	0		
Avrupa'daki gelişmelerle bağlantılı olarak Osmanlı Devleti'ni değişime zorlayan süreçleri kavrar.		2	0	2	0		
Bireysel ve toplumsal ilişkilerde olumlu iletişim yollarını kullanır.		1	0	1	0		

Sözel (DİN)		Soru	Doğru	Yanlış	Boş	Net	Başarı
		10	2	8	0	-0,67	% 0
Cevap Anahtarı	B	CADBADCDDBC					
Cevaplarınız		adDadadcbD					
Din K.ve A.B.		S	D	Y	B%		
Varlıklar âlemini özelliklerine göre ayırt eder.		2	1	1	50		
Melekleri özellikleri ve görevlerine göre sınıflandırır.		3	0	3	0		
Allah'ın (c.c.) adil, merhametli ve affedicisi olması ile ahiret inancı arasında ilişki kurar.		1	0	1	0		
Dünya hayatı ile ahiret hayatı arasındaki ilişkiyi yorumlar.		2	0	2	0		
Ahiret hayatının aşamalarını açıklar.		2	1	1	50		

Sözel (İNG)		Soru	Doğru	Yanlış	Boş	Net	Başarı
		10	3	5	2	1,33	% 13
Cevap Anahtarı	B	DBCCADBADB					
Cevaplarınız		Dd abDBda					
İngilizce		S	D	Y	B%		
Students will be able to talk about other people's appearances and personalities.		2	0	1	0		
Students will be able to talk about past events with definite time.		1	0	1	0		
Students will be able to spot specific information about names and dates in past events in written texts.		2	1	1	50		
Students will be able to report on appearances and personalities of other people.		1	1	0	100		
Students will be able to understand short and simple texts on sports.		3	1	2	33		
Students will be able to talk about routines/daily activities by using frequency adverbs and giving explanations and reasons.		1	0	0	0		

Sayısal (MAT)		Soru	Doğru	Yanlış	Boş	Net	Başarı
		15	5	8	2	2,33	% 16
Cevap Anahtarı	B	BDCCACDDBBACABDC					
Cevaplarınız		BbCa CaddAabBb					
Matematik		S	D	Y	B%		
Rasyonel sayıları tanıyıp ve sayı doğrusunda gösterir.		2	1	1	50		
Tam sayılarla işlemler yapmayı gerektiren problemleri çözer.		2	1	0	50		
Rasyonel sayıların ondalık gösterimle ifade eder.		2	1	1	50		
Tam sayılarla toplama ve çıkarma işlemlerini yapar, ilgili problemleri çözer.		2	0	2	0		
Rasyonel sayıların sıralama ve karşılaştırma.		2	0	2	0		
Tam sayıların kendileri ile tekrarlı çarpımını üslü nicelik olarak ifade eder.		3	2	0	67		
Tam sayılarla çarpma ve bölme işlemlerini yapar.		1	0	1	0		
Rasyonel sayılarla çarpma ve bölme işlemlerini yapar.		1	0	1	0		

Sayısal (FEN)		Soru	Doğru	Yanlış	Boş	Net	Başarı
		15	9	6	0	7,00	% 47
Cevap Anahtarı	B	CCDAADCDDCBBDAC					
Cevaplarınız		bCDcAaCbcbCcBDAC					
Fen		S	D	Y	B%		
Yıldız oluşum sürecinin farkına varır.		1	1	0	100		
Geçmişten günümüze, hücrenin yapısı ile ilgili görüşleri teknolojik gelişmelerle ilişkilendirerek tartışır.		1	0	1	0		
Galaksilerin yapısını açıklar.		1	1	0	100		
Yıldız kavramını açıklar.		1	0	1	0		
Hayvan ve bitki hücrelerini, temel kısımları ve görevleri açısından karşılaştırır.		1	1	0	100		
Mitozun canlılar için önemini açıklar.		3	2	1	67		
Fiziksel anlamda yapılan işin, uygulanan kuvvet ve alınan yolla ilişkili olduğunu açıklar.		1	0	1	0		
Teknoloji ile uzay araştırmaları arasındaki ilişkiyi açıklar.		1	0	1	0		
Mayozun canlılar için önemini açıklar.		1	1	0	100		
Uzay kirliliğinin nedenlerini ifade ederek bu kirliliğin yol açabileceği olası sonuçları tahmin eder.		1	1	0	100		
Kütleye etki eden yer çekimi kuvvetini ağırlık olarak adlandırır.		1	1	0	100		
Hücre-doku-organ-sistem-organizma ilişkisini açıklar.		1	0	1	0		
Yer çekimini kütle çekimi olarak gök cisimleri temelinde açıklar.		1	1	0	100		